

Preisliste 2025

Fassaden- und Innenausbauprodukte

Gültig ab Januar 2025

| | |
|---|-----------|
| <u>Grundierung & Haftvermittler</u> | 1 |
| <u>Grundputz & Spachtelmassen</u> | 2 |
| <u>Klebe- & Armierungsmörtel</u> | 3 |
| <u>Wärmedämmung & Dübel</u> | 4 |
| <u>Gewebe, Abschlussprofile & Dichtstoffe</u> | 5 |
| <u>Deckputz</u> | 6 |
| <u>Beschichtungen</u> | 7 |
| <u>Ceramo</u> | 8 |
| <u>Bautenschutz</u> | 9 |
| <u>Akustik Deckensystem</u> | 10 |
| <u>Spezialsysteme/Deckendämmung</u> | 11 |
| <u>Werkzeuge</u> | 12 |
| <u>Unsere Services</u> | 13 |

1 Grundierung & Haftvermittler

2 Grundputz & Spachtelmassen

3 Klebe- & Armierungsmörtel

4 Wärmedämmung & Dübel

5 Gewebe, Abschlussprofile & Dichtstoffe

6 Deckputz

7 Beschichtungen

8 Ceramo

9 Bautenschutz

10 Akustik Deckensystem

11 Spezialsysteme/Deckendämmung

12 Werkzeuge

13 Unsere Services



Wir von

Saint-Gobain Weber

sind davon überzeugt, dass es in der Bauindustrie auch darum geht, Verantwortung für die Menschen und ihre Umwelt zu übernehmen.

Das Wohlbefinden der Verarbeitenden und der Menschen, die im Alltag von unseren Produkten umgeben sind, liegt uns am Herzen.

Wir verstehen die Bedürfnisse unserer Kundschaft und unterstützen sie mit unseren Serviceleistungen bei der Erreichung ihrer Ziele.

Wir investieren in die Entwicklung nachhaltiger Produkte für ein gesundes Wohnen und die Zukunft unserer Kinder.



Hinweis

Für die Verarbeitung unserer Produkte sind stets die aktuellen Produktdaten- und Sicherheitsdatenblätter zu beachten, die unter www.ch.weber abgerufen werden können.

Es gelten die Allgemeinen Geschäftsbedingungen der Saint-Gobain Weber AG, abrufbar unter ch.weber/agb.

Ansprechpartner



Verkauf Mitte

Wir sind für Sie da

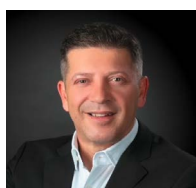

Ilber Haliti
Verkaufsleiter
056 484 24 24
ilber.haliti@
weber-marmoran.ch



Markus Länzlinger
079 354 21 37
markus.
laenzlinger@
weber-marmoran.ch



Pascal Scheurer
079 354 21 32
pascal.scheurer@
weber-marmoran.ch



Davide Romano
079 354 21 16
davide.romano@
weber-marmoran.ch



Peter Schmid
079 354 21 07
peter.schmid@
weber-marmoran.ch



Beat Hirt
079 354 21 06
beat.hirt@
weber-marmoran.ch

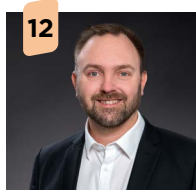

Marco Wolf
079 354 21 27
marco.wolf@
weber-marmoran.ch



Thomas Renggli
079 354 21 14
thomas.renggli2@
weber-marmoran.ch



Philippe Buchter
079 644 70 56
philippe.buchter@
weber-marmoran.ch



Rony Stäheli
076 360 16 90
rony.staeheli@
weber-marmoran.ch

Verkauf Ostschweiz + Tessin



Martin Wörndli
Verkaufsleiter
076 409 40 79
martin.woerndli@
weber-marmoran.ch



Carmine Maiorano
076 365 61 30
carmine.maiorano@
weber-marmoran.ch



Kastriot Kamaj
076 317 47 14
kastriot.kamaj@
weber-marmoran.ch



Valdis Tonet
079 354 21 38
valdis.tonet@
weber-marmoran.ch



Philip Saupp
079 644 29 03
philip.saupp@
weber-marmoran.ch



Bashkim Sejdija
079 354 21 11
bashkim.sejdija@
weber-marmoran.ch

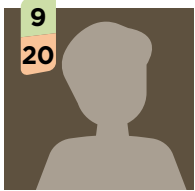

Christian Fiedler
076 368 68 30
christian.fiedler@
weber-marmoran.ch



Daniele Bottinelli
079 354 21 10
daniele.bottinelli@
weber-marmoran.ch

Verkauf Westschweiz



Claude-Olivier Robert
Verkaufsleiter
021 637 00 80
claude-olivier.robert@
weber-marmoran.ch



Laurent Depierre
079 354 21 01
laurent.depierre@
weber-marmoran.ch

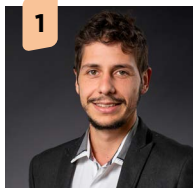

Charly Miguel
079 593 93 08
charly.miguel@
weber-marmoran.ch



Gianpaolo Iezzi
079 354 21 25
gianpaolo.iezzi@
weber-marmoran.ch



Lionel Muriset
079 354 21 22
lionel.muriset@
weber-marmoran.ch

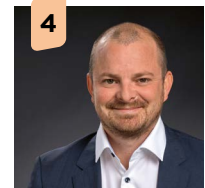

Damien Auderset
079 354 21 02
damien.auderset@
weber-marmoran.ch

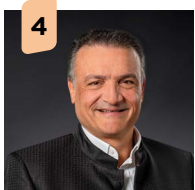

Antonio Ventura
079 354 21 15
antonio.ventura@
weber-marmoran.ch



Joël Roh
079 354 21 34
joel.roh@
weber-marmoran.ch



Alain Bastian
079 354 21 26
alain.bastian@
weber-marmoran.ch



Jean-Michel Berra
079 354 21 33
jean-michel.berra@
weber-marmoran.ch

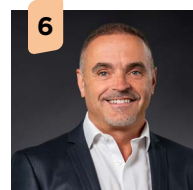

Leonel Nogueira
079 354 21 28
leonel.nogueira@
weber-marmoran.ch

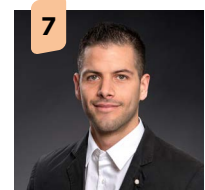

Fabio Mestre
079 354 21 24
fabio.mestre@
weber-marmoran.ch

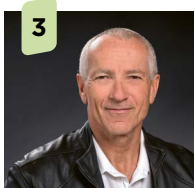

Pierre Arm
079 644 82 48
pierre.arm@
weber-marmoran.ch



Fabrice Uras
079 644 82 50
fabrice.uras@
weber-marmoran.ch



«Unser fachkompetentes VHF-Team begleitet Sie gerne bei Ihrem Projekt und berät Sie bei allen Fragen.»

Je nach Art des Gebäudes und der Projektanforderungen können Gebäudehüllen als Wärmedämmverbund-Fassade (WDVS) oder als vorgehängte hinterlüftete Fassaden (VHF) konstruiert werden. Um die jeweiligen Eigenschaften der beiden Konstruktionsarten optimal zu nutzen, werden diese in vielen Bauprojekten kombiniert eingesetzt. Saint-Gobain Weber bietet als einziger Lieferant auf dem Schweizer Markt für beide Lösungen Komplettsysteme an.



Finden Sie hier
Ihren technischen Berater

➔ www.ch.weber



Blaise Baumer
Technischer Fachberater VHF
West-Schweiz
076 370 76 25
blaise.baumer@weber-marmoran.ch



Mario Fernandez
Technischer Fachberater VHF
Ost-Schweiz & Tessin
076 349 47 99
mario.fernandez@weber-marmoran.ch



Andi Koch
Technischer Fachberater VHF
Schweiz Mitte
076 382 06 96
andi.koch@weber-marmoran.ch

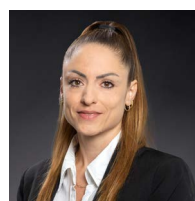

Laura Gyger
Fachberaterin Architektur VHF
DE-Schweiz
076 286 01 40
laura.gyger@weber-marmoran.ch

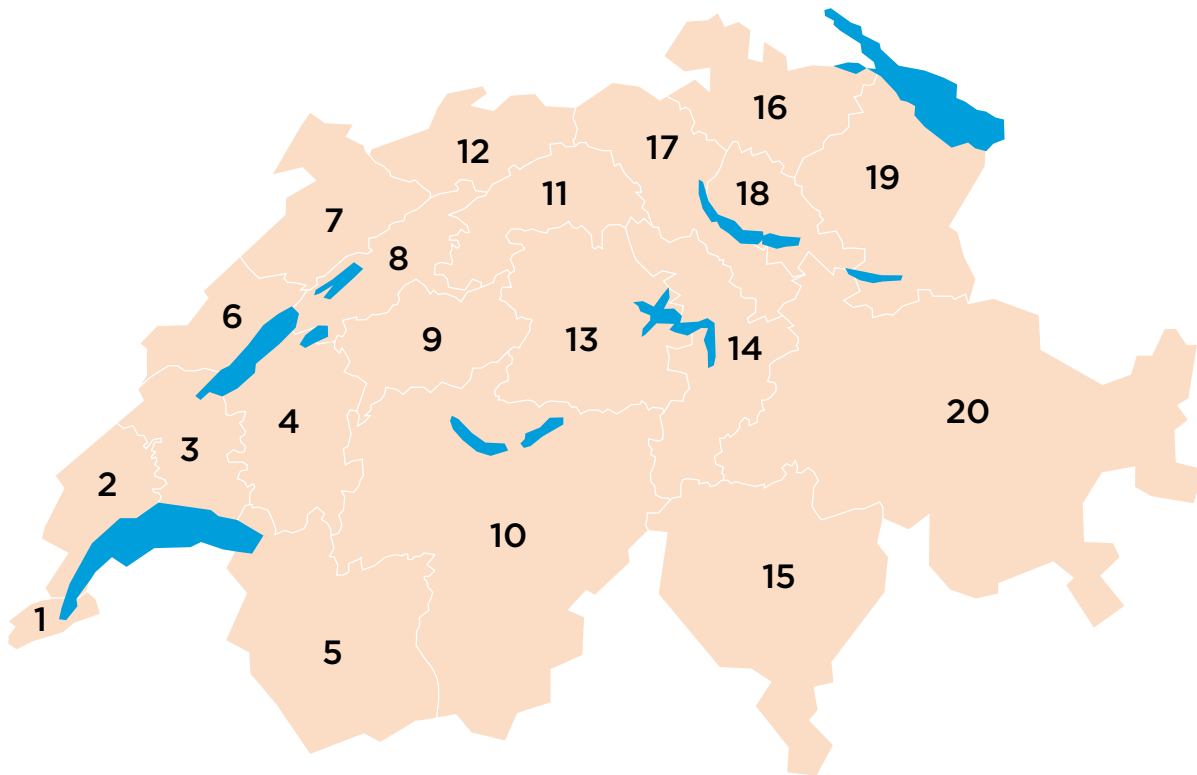

Maurizio Ricchiuti
Key Project Manager
079 354 21 04
maurizio.ricchiuti@weber-marmoran.ch



Manuel Blattmann
Key Project Manager
076 234 74 06
manuel.blattmann@weber-marmoran.ch



Michael Odermatt
Key Project Manager
079 354 21 23
michael.odermatt@weber-marmoran.ch

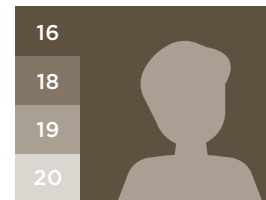

Vakant

Kompetente Beratung – von der Planung bis zur Umsetzung

Die Gestaltung moderner Fassaden erfordert Präzision und Fachkenntnis. Genau hier setzt Saint-Gobain Weber an: Wir begleiten Ihr Projekt in jeder Phase – mit umfassender Unterstützung durch unsere erfahrenen und geschulten Fachleute.

Ob verputzte Aussenwärmedämmung mit den innovativen **MARMOtherm Systemen**, hinterlüftete Fassaden mit **MARMOtec Systemen** oder eine clevere Kombination aus beiden, wir bieten massgeschneiderte Lösungen für Ihre Anforderungen.

Mit unserem Know-how schaffen wir Mehrwert für alle Beteiligten und stellen sicher, dass Ihr Projekt nicht nur effizient, sondern auch erfolgreich umgesetzt wird.

| | | |
|-----------|---|------------|
| | Fit für die Zukunft | 12 |
| | Seminarprogramm Rigiparts AG | 13 |
| 1 | Grundierung & Haftvermittler | 15 |
| 2 | Grundputz & Spachtelmassen | 25 |
| 3 | Klebe- & Armierungsmörtel | 41 |
| 4 | Wärmedämmung & Dübel | 47 |
| 5 | Gewebe, Abschlussprofile & Dichtstoffe | 107 |
| 6 | Deckputz | 131 |
| 7 | Beschichtungen | 151 |
| 8 | Ceramo | 161 |
| 9 | Bautenschutz | 167 |
| 10 | Akustik Deckensystem | 169 |
| 11 | Spezialsysteme/Deckendämmung | 173 |
| 12 | Werkzeuge | 179 |
| 13 | Unsere Services | 188 |
| | Zufahrts- und Installationsbedingungen | 193 |
| | Ortschaften mit Erschwerniszuschlag | 194 |
| | Rechtliche Hinweise | 196 |

A

| | |
|---|-----|
| Abbindebeschleuniger KK99 | 41 |
| Abdeckrondellen EPS weiss, Ø 65 mm | 90 |
| Abdeckrondellen MW-1 O34, Ø 65 mm | 90 |
| Abdeckrondellen MW-Eco O34, Ø 65 mm | 89 |
| Acoustic Absorberplatte MW | 169 |
| Acoustic Finisher | 182 |
| Acoustic Flächenspachtel BIG | 181 |
| Acoustic Flächenspachtel MINI | 181 |
| Acoustic Superglätter BIG | 181 |
| Acoustic Superglätter MINI | 182 |
| Acoustic Zahntraufel FEIN | 180 |
| Acoustic Zahntraufel GROB | 179 |
| Amalgol Kontaktemulsion G820 | 21 |
| Armierstreifen S763 | 110 |
| Armierungsgitter hellblau S791 | 107 |
| Armierungsgitter SPEZIAL, dunkelblau KA12 | 107 |
| Armierungsgitter Standard PLUS KA60 | 107 |
| Armierungsgitter weiss S692 | 108 |
| Attika-Abschlussprofil W41 | 122 |
| Ausbläser gross, ABG | 104 |

B

| | |
|-------------------------------------|-----|
| Baukleber KK10 | 41 |
| Bewegungsfugenprofil vertikal W50-6 | 113 |
| Bit STR TX30-M8x52 | 88 |
| Blechanschlussprofil W45-11 | 124 |
| Blechanschlussprofil W45-8 | 124 |
| Brandriegel MW | 59 |
| Brandschutzschaum MPU-P50/B1 Mungo | 178 |
| Bürste | 183 |

C

| | |
|--|-----|
| Carrara Antik-Faserputz aussen A310 | 139 |
| Carrara Antik-Faserputz innen B310 | 133 |
| Carrara Aufziehpulz aussen A110 | 137 |
| Carrara Aufziehpulz innen B110 | 131 |
| Carrara Aufziehpulz spezial innen B120 | 131 |
| Carrara Futura Vollabrieb aussen A211 | 139 |
| Carrara Rustikalputz fein innen B320 | 133 |
| Carrara Styrolit Spritzputz innen B730 | 134 |
| Carrara Vollabrieb aussen A210 | 138 |
| Carrara Vollabrieb innen B210 | 132 |
| Carrara Vollabrieb spezial innen B220 | 132 |
| CEP-Fräswerkzeug | 92 |
| CEP-Gerüstankerverschluss | 92 |
| CH-PIR Brandriegel | 60 |
| COLORA 1110 excellence | 151 |
| COLORA 1140 cooltec | 151 |
| COLORA 1210 advanced | 152 |
| COLORA 1211 advanced FORTE | 152 |
| COLORA 1220 fibertec | 153 |
| COLORA 1310 Silcanova topdry | 153 |
| COLORA 1311 Silcanova FORTE | 154 |
| COLORA 1340 Silcanova cooltec | 154 |
| COLORA 1450 mineral-1K | 155 |
| COLORA 2210 Silicontop | 158 |
| COLORA 2450 mineralsil | 158 |
| COLORA 2510 universal | 157 |
| COLORA 2570 universal HD | 157 |

D

| | |
|-------------------------------------|-----|
| Dachrandwinkel EPS grau | 82 |
| Dachrandwinkel EPS weiss | 82 |
| Dachrandwinkel Mineralwolle | 81 |
| Dichtungsband SK/VR | 127 |
| Dichtungsleiste W30 | 115 |
| Dichtungsleiste W38-pro | 115 |
| Dichtungsleiste W38-pro-K | 115 |
| Dilatationsband S762 | 110 |
| Dilatationsprofil Fugenprofil Typ E | 114 |
| Dilatationsprofil Fugenprofil Typ L | 114 |
| Dispersionskleber KK36 | 42 |
| drill Hartmetallbohrer | 91 |
| drillX Bohrer Verlängerung | 91 |
| drillX Ersatzteilkits | 92 |
| Dübelteller VT 112 für Mineralwolle | 89 |
| Dübelteller VT 90 für Mineralwolle | 90 |
| DUOBit KB15 | 167 |

E

| | |
|-----------------------------------|-----|
| Eckverbinder Z18-2 aussen | 120 |
| Eckverbinder Z18-2 innen | 120 |
| Ecobase aircare | 173 |
| Eimer Acousticputz | 182 |
| Einbettungsmasse KK75 | 46 |
| Erdungs-Paket für Abschirm-Gewebe | 126 |
| Ersatz Tool zu STR-Tool 2G | 88 |

F

| | |
|---|-----|
| Fassadenprofile | 83 |
| FBX Fugenband | 164 |
| Feba-Duo Abschlussprofil W43 | 122 |
| Fensterbank-Keilelement MW | 72 |
| Fensterbank-Keilelement PET | 73 |
| Fensterbank-Keilelement XPS | 72 |
| Fensterdichtband | 117 |
| Fensterzargen Anschlussprofil | 123 |
| Fensterzargen Anschlussprofil K | 123 |
| Fensterzargen Eckstück | 124 |
| Flüssige Dampfbremse G830 | 20 |
| Frästeller Ø 90 mm (Ersatz) | 100 |
| Fräswerkzeug für Wabenrondellen | 100 |
| Fräswerkzeug Ø 125 mm für Montagezylinder | 100 |

G

| | |
|---|-----|
| Gehrungsschere Z11 | 184 |
| Gewebeeckwinkel flexibel | 112 |
| Gewebeeckwinkel flexibel Rundbögen | 112 |
| Glättkelle | 180 |
| Gomastit 2001 (310 ml/cm ³) | 128 |
| Gomastit 2017 (600 ml/cm ³) | 128 |
| Gomastit 701 (Riss-Dichtstoff) J120 | 129 |
| Grund G110 Konzentrat | 15 |
| Grund G111 | 15 |
| Grundputz 18 | 34 |

H

| | |
|-----------------------------------|-----|
| Haftbrücke G810 | 22 |
| Haltekrallen MS | 177 |
| HiCompact® Plus | 66 |
| HiCompact® ULTRA | 67 |
| Horizontales Gleitlagerprofil W58 | 114 |

I

| | |
|---|-----|
| Injekt.-Gewindestangen M10 x (150 - 330) mit Ankerhülse | 97 |
| Injektions-Gewindestange M10 x 130 | 99 |
| Injektions-Gewindestange M10 x 130 mit Ankerhülse | 99 |
| Injektions-Gewindestangen M10 x (150 - 330) | 96 |
| Injektions-Mörtel FIS VS 300 T | 99 |
| INTEX 033 PS30 int. KP57 | 63 |
| INTEX Spezial 033 PS30 int. KP61 | 64 |
| Iso Leicht-Combimörtel KK72 | 44 |
| Iso Leicht-Combimörtel KK80 | 45 |
| Iso-Combimörtel KK70 | 44 |
| ISO-Gewebekantenschutz Typ C | 111 |
| ISO-Gewebekantenschutz Typ D | 111 |
| ISO-Gewebekantenschutz Typ E | 112 |
| ISO-Gewebekantenschutz Typ UGS | 113 |
| ISO-Gewebekantenschutz Typ W15 | 113 |
| Iso-Leicht-Combimörtel KK71 | 44 |
| Isoliergrund G120 | 19 |
| Isoliersperre G140 | 18 |

K

| | |
|---|-----|
| Kalkoperl Spachtel H440 | 37 |
| Kalkoperl Strukturputz C440 | 135 |
| Kalkoperl Voranstrich G440 | 17 |
| KK30 powerflex | 43 |
| Kleiderbügel-Träger | 93 |
| Klobentrageelement UNI K1R-EPS 280x280 mm | 101 |
| Klobentrageelement UNI K1R-MW 280x280 mm | 101 |
| Kratzer | 183 |
| Kratzer Spezial | 183 |
| Kunststoff-Nagel Z21 | 125 |

L

| | |
|------------------------------|-----|
| L-Profil Alu | 175 |
| LAMBDA Fassade 030 | 56 |
| LAMBDA SOCKEL 030 KP63 | 62 |
| Leicht-Bitumenspachtel KB20E | 167 |
| LEIROLL-Winkel | 102 |

M

| | |
|---|-----|
| MA-FIX Montageplatte 200x200 mm | 94 |
| MA-FIX Montagezylinder AL-P, Ø 125 mm | 95 |
| MA-FIX Montagezylinder Ø 125 mm | 94 |
| MA-FIX Montagezylinder Ø 90 mm | 93 |
| MA-FIX Tragwinkel AL-P 275x130 mm | 98 |
| MA-FIX Universal-Montageplatte AL-P 220x120 mm | 95 |
| MA-TAB Element EPS | 80 |
| MA-TAB Element EPS mit Aufdoppelung | 78 |
| MA-TAB Element MW-1 | 77 |
| MA-TAB Element MW-1 mit Aufdoppelung | 75 |
| MA-TAB Element MW-Eco mit Aufdoppelung | 74 |
| MA-TAB EPS Ceramo / Robusto | 79 |
| MA-TAB Montagewinkel (lose) | 81 |
| MA-TAB MW Ceramo / Robusto | 76 |
| MA-TAB PIR Ceramo / Robusto | 80 |
| MARMODIL Dilmatte | 111 |
| MARMOFino Feinspachtel innen | 29 |
| MARMONET Bahnen MA11 | 109 |
| MARMOPEARL Lasur (mit Perlmut-Effekt) F710 | 159 |
| MARMOPEARL metallic F711 | 156 |
| MARMOPlan H414 | 36 |
| MARMOPOR 030 | 50 |
| MARMOPOR 031 | 52 |
| MARMOPOR Mono 030 | 51 |
| MARMOPOR Mono 031 | 53 |
| MARMOPOR TERA 032 | 62 |
| MARMOPOR TERA White 032 | 61 |
| MARMORAN Abschirmnetz | 126 |
| MARMORAN Acoustic Abschlussprofil | 170 |
| MARMORAN Acoustic Basecoat | 169 |
| MARMORAN Acoustic Eckwinkel | 170 |
| MARMORAN Acoustic Einbaurahmen BIG | 171 |
| MARMORAN Acoustic Einbaurahmen MINI | 171 |
| MARMORAN Acoustic Topcoat | 170 |
| MARMORAN Acoustic Trennband | 171 |
| Marmoran Algizid & Fungizid Fassadenreiniger G840 | 21 |
| MARMORAN Ceramo KK100 | 161 |
| MARMORAN Ceramo KK200 | 161 |
| MARMORAN Feinspachtel S innen H420 | 28 |
| MARMORAN Mineral VA 44 | 146 |
| MARMORAN Spachtelmasse R innen H410 | 28 |
| MARMORAN Tiefgrund G180 | 20 |
| MARMOSpac innen | 28 |
| Marmostar | 159 |
| MARMOtherm Dichtungsleiste W38-flex-pro | 116 |
| MARMOtherm EPS 031 Rec 100% | 54 |
| MARMOtherm EPS Mono 031 Rec 100% | 55 |
| MARMOtherm S1 short Bit 30 IPR | 86 |
| MARMOtherm S1 short-Tool | 85 |
| MARMOtherm S1 short-Tool pro | 85 |
| MARMOtherm Schraubdübel S1 short | 85 |
| Merbenit HT 50 Montagekleber KG81 | 129 |
| Messbecher 5 l | 185 |

| | |
|-------------------------------------|-----|
| Mineral aircare | 173 |
| MINERAL H415 | 144 |
| Mineral Spezialabrieb 40 extraweiss | 136 |
| Mineral Spezialabrieb 40 Naturweiss | 135 |
| Mineral Sumpfkalk-Abrieb C420 | 134 |
| Mineralgrund G410 | 17 |
| MW-1 034 | 48 |
| MW-6 034 | 49 |
| MW-Eco 034 | 47 |

O

| | |
|----------------------|----|
| Oekosil-Grund FG0400 | 17 |
|----------------------|----|

P

| | |
|--|-----|
| Panzergewebe forte 700 weiss KA13 | 108 |
| PIR Top 023 | 65 |
| Pistole f. Fugendichtmasse in Kartuschen | 184 |
| Pistole für Fugendichtmasse in Beutel | 184 |
| Pistole zu Klebeschaum | 42 |
| Pistolenreiniger | 43 |
| Primer V2 zu Gomastit | 127 |
| PS15 Standard 038 | 57 |
| PS20 Standard 036 | 58 |
| Putzabschlussprofil Typ W44 | 122 |

Q

| | |
|--------------------------|----|
| Quarz-Isoliersperre G145 | 18 |
|--------------------------|----|

R

| | |
|------------------------------------|-----|
| Recyclingsäcke für Mineralwolle | 104 |
| Recyclingsäcke für Polystyrol | 104 |
| Recyclingsäcke für TERA (500Liter) | 105 |
| Reinigungsbürste, BS | 103 |
| Renovationsputz 62 | 38 |
| Riss-Sanierspachtel S731 | 38 |
| Robusto Clip | 109 |
| Robusto Grundputz KK78 | 46 |
| Robusto Spyder Distanzteller | 109 |

S

| | |
|---|-----|
| SAX Fluatin FG0900 | 21 |
| Schleifbrett für Mineralwolle | 102 |
| Schraubdübel STR-H | 87 |
| Schraubdübel SXRL 10 x (120 T - 290 T) | 96 |
| Schraubdübel SXRL 10 x 100 FUS | 98 |
| Schutzvlies | 185 |
| SDS Plus Anschluss (Adapter für STR) | 89 |
| SIA Schleifbrett | 103 |
| SIAFAST-Schleifbogen (Ersatz) | 103 |
| Silcanova aircare | 173 |
| Silcanova topdry Aufziehputz C540 | 144 |
| Silcanova topdry Grund G710 | 16 |
| Silcanova topdry Vollabrieb C530 | 143 |
| Silicon Antik-Faserputz aussen C240 | 142 |
| Silicon Aufziehputz aussen C220 | 142 |
| Silicon Futura Vollabrieb aussen C211 | 141 |
| Silicon Riss-Sanierspachtel S741 | 39 |
| Silicon Vollabrieb aussen C210 | 140 |
| Silicon-Einbettungsmasse zementfrei KK52 | 46 |
| Silicon-Tiefgrund G610 (Konzentrat) | 20 |
| Siliconputz Mix aussen C210.037 | 141 |
| Siliconputz-Grund G210 | 16 |
| Sockelabschlussprofil | 118 |
| Sockelabschlussprofil zweiteilig | 118 |
| Sockelaufsteckprofil | 119 |
| Sockeleinsteckprofil mit Tropfkante W66-2 | 119 |
| Sockeleinsteckprofil mit Tropfkante W66-4 | 119 |
| SOL PAD 280 SUISSE | 116 |
| SOL PAD 420 XL SUISSE | 117 |
| SOL PAD TOOL | 117 |
| Spezial-Bit TX25-M8x31 | 88 |
| Spezialbaukleber KK20 | 41 |
| SRD Schraub-Bit TX40-M8 x 95,5 | 84 |
| SRD Verstellerschaft Sechskant SW 10x160 | 84 |
| STANBit KB10 | 167 |
| Steckverbinder für Profile Z13 | 125 |
| Steckverbinder für Profile Z14 | 125 |
| STR-Tool 2G | 87 |
| Stucanet Typ S | 108 |
| SUPERflex KB40 | 168 |
| SUPERflex-Pro KB45 | 168 |

T

| | |
|---------------------------------|-----|
| Thermo-Plus Deckenplatte | 174 |
| Thermo-Plus Gewebekband | 174 |
| Tiefgrund G170 | 19 |
| Tilca Isolierplattendorn IDS-K | 176 |
| Tilca Isolierplattendorn K | 176 |
| TILCA PUR MEGA 1k Montageschaum | 177 |
| Torbogen-Zahntraufel | 179 |
| Tropfkantenprofil | 121 |
| Tropfkantenprofil W40-2 | 121 |
| Tropfkantenprofil W40-4 | 121 |

U

| | |
|--------------------------------|-----|
| U-Profil Alu | 175 |
| Übergangsprofil WDVS / Ceramo | 123 |
| Universal-Verbindungsplättchen | 120 |
| Universalschraubdübel STR-U 2G | 86 |

V

| | |
|----------------------|----|
| VAWD-Sockelputz KK77 | 45 |
|----------------------|----|

W

| | |
|---------------------------------------|-----|
| Wabenrondellen | 102 |
| weber combi haft | 22 |
| weber FM C88 | 164 |
| weber FM K20 | 163 |
| weber haft 260 | 23 |
| weber ip 1000 | 25 |
| weber ip 1000 plus | 25 |
| weber ip 12 | 23 |
| weber ip 14 | 34 |
| weber ip 15 turbo | 35 |
| weber ip 18 | 33 |
| weber ip 18 E | 32 |
| weber ip 18 E turbo | 32 |
| weber ip 18 ML turbo | 33 |
| weber ip 18 turbo | 33 |
| weber ip 202 | 26 |
| weber ip 222 | 25 |
| weber ip 23 | 29 |
| weber ip 24 ultra | 30 |
| weber ip 400 S | 27 |
| weber ip 445 Mineral Vollabrieb innen | 136 |
| weber master-flex 2 grau | 162 |
| weber master-flex 2 weiss | 162 |
| weber multi 280 | 24 |
| weber multi 290E | 45 |
| weber reno-GSP | 26 |
| weber reno-GSP hydrocare | 27 |
| weber reno-GSP M | 27 |
| weber reno-uni | 35 |

| | |
|--|-----|
| weber reno-uni M | 35 |
| weber S12 Dichtungsleiste | 116 |
| weber SI 700 | 165 |
| weber Silikon K+N eco matt | 165 |
| weber Silikon Primer N | 166 |
| weber Silikon Primer S | 166 |
| weber.cal 172 | 30 |
| weber.cal 174 | 30 |
| weber.cal 174 hydrocare | 31 |
| weber.cal 178 | 36 |
| weber.dur 121 SLK | 31 |
| weber.dur 132 SLK | 32 |
| weber.mix 125 | 43 |
| weber.mur 630 EQ | 29 |
| weber.san 950 | 23 |
| weber.san 951 S | 24 |
| weber.san 952 | 37 |
| weber.san 953 | 37 |
| weber.san 954 | 38 |
| weber.san 956 | 149 |
| weber.star 223 AquaBalance Vollabrieb D211 | 147 |
| weber.star 240 AquaBalance | 147 |
| weber.star 272 Mineral Kellenwurf | 150 |
| weber.star 281 | 145 |
| weber.tec 946 | 168 |
| weber.therm 315 Armierungspfeil | 110 |
| weber.therm 3496 Klebeschaum | 42 |
| weber.therm 371 UNI | 163 |
| weber.therm 507 | 36 |
| weber.therm Schraubdübel SRD-5 | 83 |
| weber.therm SRD Montagetool S | 84 |
| weber.top 200 Kratzputz AquaBalance | 148 |
| weber.top 203 Edelkratzputz AquaBalance | 148 |
| weber.top 204 Edelkratzputz AquaBalance | 149 |
| weberbrick | 161 |
| webersys Rundschnur | 129 |
| webersys Vorlegeband | 166 |

X

| | |
|-------------------------|----|
| XPS Premium Plus 300GE | 69 |
| XPS Premium Plus 300SF | 69 |
| XPS-Dämmplattenkeil | 71 |
| XPS-Drain gelb KP59 | 71 |
| XPS-R gelb, rau KP56 | 68 |
| XPS-SF gelb, glatt KP58 | 70 |

Z

| | |
|-------------------|-----|
| Zahntraufel 10 mm | 179 |
| Zahntraufel 8 mm | 180 |
| Zementputz 14 | 34 |

Fit für die Zukunft

Die Schule für Trockenbau und Fassadensysteme



Der Schweizer Bausektor entwickelt sich rasant und die Konstruktionen werden immer komplexer. Mit regelmässigen Schulungen und Seminaren qualifizieren und motivieren Sie sich und Ihre Mitarbeitenden für neue Ideen und zusätzliche Aufgaben. Sie verbessern damit nicht nur die Qualität, sondern auch die Quantität der Bauausführung. Dadurch wird Ihr Unternehmen flexibler und ist auch in Zukunft leistungs- und konkurrenzfähig.

Praxisgerechter Kompetenzgewinn

Unser bewährtes Ausbildungskonzept umfasst die Verarbeitung von Alba®- und Rigips®-Trockenbausystemen sowie Weber **MARMOTec**-Systemen. Die präzise Ausführung der Arbeitsschritte fördert effizientere Arbeitsmethoden und trägt dazu bei, höchste Qualitätsstandards zu sichern.

Unsere erfahrenen Seminarleiter (v.l.n.r.) Louis Manig (Rigips AG), Benjamin Jacot-Descombes (Rigips AG) und Mario Fernandez (Saint-Gobain Weber AG) geben gerne ihr Wissen weiter.



Seminarprogramm Saint-Gobain Weber AG

Fachseminare

| Datum | Anmeldeschluss | Ort | Seminar |
|------------|----------------|-----------------------|---|
| 28.01.2025 | 21.01.2025 | Rigips AG, Holderbank | Fachseminar vorgehängte hinterlüftete Fassade (MARMOTec) |
| 25.02.2025 | 18.02.2025 | Rigips AG, Holderbank | Fachseminar vorgehängte hinterlüftete Fassade (MARMOTec) |
| 11.03.2025 | 04.03.2025 | Rigips AG, Holderbank | Fachseminar vorgehängte hinterlüftete Fassade (MARMOTec) |

Preise pro Person exkl. MWST

Fachseminar CHF 360.-



Jetzt Anmelden:

Das Kursangebot 2025 bringt Sie auf den neusten Stand:
ch.weber/de/weberacademy

Seminarprogramm Rigips AG

Basisseminare

| Datum | Anmeldeschluss | Ort | Seminar |
|------------|----------------|------------|--|
| 23.01.2025 | 13.01.2025 | Holderbank | Basisseminar Rigips® und Alba® Wandsysteme |
| 30.01.2025 | 20.01.2025 | Holderbank | Basisseminar Rigips® und Alba® Deckensysteme |
| 11.02.2025 | 03.02.2025 | Holderbank | Basisseminar Rigips® Oberflächensysteme |
| 04.03.2025 | 24.02.2025 | Holderbank | Basisseminar Rigips® und Alba® Wandsysteme |
| 13.03.2025 | 03.03.2025 | Holderbank | Basisseminar Rigips® Oberflächensysteme |
| 25.03.2025 | 17.03.2025 | Holderbank | Basisseminar Rigips® und Alba® Deckensysteme |
| 27.03.2025 | 17.03.2025 | Holderbank | Basisseminar Rigips® und Alba® Wandsysteme |
| 03.04.2025 | 24.03.2025 | Holderbank | Basisseminar Rigips® und Alba® Deckensysteme |
| 10.04.2025 | 31.03.2025 | Holderbank | Basisseminar Rigips® Oberflächensysteme |

Profiseminare

| Datum | Anmeldeschluss | Ort | Seminar |
|------------|----------------|------------|-------------------------------------|
| 08.04.2025 | 31.03.2025 | Holderbank | Rigips® Feuchteschutz im Trockenbau |
| 24.04.2025 | 14.04.2025 | Holderbank | Rigips® Akustikdeckensysteme |
| 07.05.2025 | 28.04.2025 | Holderbank | Rigips® innovative Einbauten |
| 13.05.2025 | 05.05.2025 | Holderbank | Rigips® Holzbau gypsum4wood |

Fachseminare

| Datum | Anmeldeschluss | Ort | Seminar |
|------------|----------------|------------|--------------------------|
| 21.03.2025 | 14.03.2025 | Holderbank | Fachseminar Handel |
| 31.03.2025 | 24.03.2025 | Holderbank | Fachseminar Handel |
| 23.10.2025 | 13.10.2025 | Holderbank | Fachseminar Brandschutz |
| 30.10.2025 | 20.10.2025 | Holderbank | Fachseminar Schallschutz |

Preise pro Person exkl. MWST

Seminare

| | |
|--------------|-----------|
| Basisseminar | CHF 250.- |
| Profiseminar | CHF 250.- |
| Fachseminar | CHF 150.- |

Externe Individualkurse

| | |
|----------------------------|-----------|
| Training auf der Baustelle | CHF 150.- |
| Schulung für Unternehmen | CHF 450.- |



Jetzt Anmelden:

Das Kursangebot 2025 bringt Sie auf den neusten Stand:
rigips.ch/de/academy

Notizen

[illegible]

Grund G110 Konzentrat



Anwendungsgebiet

- Im Aussen und Innenbereich
- Zur Vorgrundierung aller tragfähigen, sauberen, trockenen und normal saugenden Untergründen
- Für organisch gebundene Deckputze

Produktvorteile

- Saugfähigkeitsregulierend
- Haftvermittelnd
- Verlängert die Offenzeit von nachfolgenden Deckputze

Grundierung für organische Deckputze

Details

Mit Wasser verdünnbar 2 Teile G110 / 1 Teil Wasser

Farbe: Weiss (pigmentiert)
Erhältlich in allen Farbtönen der MARMORAN-Farbmusterkollektion, auf Wunsch auch in Sondertönen nach Farbtonvorlage
Farbtonzuschläge siehe Services

Verbrauch/Ergiebigkeit

Als Durchschnittswert 0,150 - 0,200 kg/m²
gilt:

| Artikelnummer | Gebinde | Einheit | Einheiten/Verpackung | Preis/Einheit |
|---------------|---------|---------|----------------------|---|
| 5200649322 | EIM | 10 kg | 33 EIM/PAL | - 330.00 kg 8.80 CHF/kg +330.00 kg 8.55 CHF/kg |
| 5200649323 | EIM | 20 kg | 24 EIM/PAL | - 480.00 kg 7.85 CHF/kg +480.00 kg 7.60 CHF/kg |

Grund G111



Anwendungsgebiet

- Im Aussen und Innenbereich
- Zur Vorgrundierung aller tragfähigen, sauberen, trockenen und normal saugenden Untergründen
- Für organisch gebundene Deckputze

Produktvorteile

- Saugfähigkeitsregulierend
- Haftvermittelnd
- Verlängert die Offenzeit von nachfolgenden Deckputzen

Details

Kann bis max. 5% Wasser verdünnt werden
Farbe: Weiss (pigmentiert)
Erhältlich in allen Farbtönen der MARMORAN-Farbmusterkollektion, auf Wunsch auch in Sondertönen nach Farbtonvorlage
Farbtonzuschläge siehe Services

Verbrauch/Ergiebigkeit

Als Durchschnittswert 0,200 - 0,250 kg/m²
gilt:

| Artikelnummer | Gebinde | Einheit | Einheiten/Verpackung | Preis/Einheit |
|---------------|---------|---------|----------------------|---|
| 5200649324 | EIM | 10 kg | 33 EIM/PAL | - 330.00 kg 6.50 CHF/kg +330.00 kg 6.25 CHF/kg |
| 5200649325 | EIM | 20 kg | 24 EIM/PAL | - 480.00 kg 5.55 CHF/kg +480.00 kg 5.30 CHF/kg |

Siliconputz-Grund G210

Grundierung für Silikon-Deckputze



Anwendungsgebiet

- Im Aussen und Innenbereich
- Zur Vorgrundierung aller tragfähigen, sauberen, trockenen und normal saugenden Untergründen
- Für Silicon gebundene Deckputze
- Auf mineralischen und organischen Untergründen

Produktvorteile

- Saugfähigkeitsregulierend
- Haftvermittelnd
- Verlängert die Offenzeit von nachfolgenden Deckputzen

Details

Kann bis max. 5% Wasser verdünnt werden
 Farbe: Weiss (pigmentiert)
 Erhältlich in allen Farbtönen der MARMORAN-Farbmusterkollektion, auf Wunsch auch in Sondertönen nach Farbtonvorlage
 Farbtonzuschläge siehe Services

Verbrauch/Ergiebigkeit

Als Durchschnittswert 0,200 - 0,250 kg/m²
 gilt:

| Artikelnummer | Gebinde | Einheit | Einheiten/Verpackung | Preis/Einheit | |
|---------------|---------|---------|----------------------|---------------|-------------|
| 5200649335 | EIM | 10 kg | 33 EIM/PAL | - 330.00 kg | 6.45 CHF/kg |
| | | | | +330.00 kg | 6.20 CHF/kg |
| 5200649336 | EIM | 20 kg | 24 EIM/PAL | - 480.00 kg | 5.50 CHF/kg |
| | | | | +480.00 kg | 5.25 CHF/kg |

Silcanova topdry Grund G710

Grundierung für Silcanova-Deckputze



Anwendungsgebiet

- Im Aussen und Innenbereich
- Zur Vorgrundierung aller tragfähigen, sauberen, trockenen und normal saugenden Untergründen
- Für Silcanova topdry Deckputze

Produktvorteile

- Basierend auf alkaliarmen Silicasol
- Saugfähigkeitsregulierend
- Haftvermittelnd
- Verlängert die Offenzeit von nachfolgenden Silcanova topdry Deckputzen

Details

Kann bis max. 5% Wasser verdünnt werden
 Farbe: Weiss (pigmentiert)
 Erhältlich in allen Farbtönen der MARMORAN-Farbmusterkollektion, auf Wunsch auch in Sondertönen nach Farbtonvorlage
 Farbtonzuschläge siehe Services

Verbrauch/Ergiebigkeit

Als Durchschnittswert 0,150 - 0,250 kg/m²
 gilt:

| Artikelnummer | Gebinde | Einheit | Einheiten/Verpackung | Preis/Einheit | |
|---------------|---------|---------|----------------------|---------------|-------------|
| 5200649341 | EIM | 10 kg | 33 EIM/PAL | - 330.00 kg | 6.95 CHF/kg |
| | | | | +330.00 kg | 6.70 CHF/kg |
| 5200649342 | EIM | 20 kg | 24 EIM/PAL | - 480.00 kg | 6.15 CHF/kg |
| | | | | +480.00 kg | 5.90 CHF/kg |

Mineralgrund G410

Grundierung für mineralische Deckputze



Anwendungsgebiet

- Im Aussen und Innenbereich
- Zur Vorgrundierung aller tragfähigen, sauberen, trockenen und normal saugenden Untergründen
- Für mineralisch gebundene Deckputze

Produktvorteile

- Saugfähigkeitsregulierend
- Haftvermittelnd
- Verlängert die Offenzeit von nachfolgenden Deckputzen

Details

Kann bis max. 5% Wasser verdünnt werden
 Farbe: Weiss (pigmentiert)
 Farbtöne erhältlich auf Anfrage
 Farbtonzuschläge: siehe «Unsere Services»

Verbrauch/Ergiebigkeit

Als Durchschnittswert gilt: 0,200 - 0,250 kg/m²

| Artikelnummer | Gebinde | Einheit | Einheiten/Verpackung | Preis/Einheit |
|---------------|---------|---------|----------------------|---|
| 5200649337 | EIM | 10 kg | 33 EIM/PAL | - 330.00 kg 7.10 CHF/kg +330.00 kg 6.70 CHF/kg |
| 5200649338 | EIM | 20 kg | 24 EIM/PAL | - 480.00 kg 6.25 CHF/kg +480.00 kg 5.85 CHF/kg |

Kalkoperl Voranstrich G440

Grundierung für Sumpfkalk-Deckputze



Anwendungsgebiet

- Im Innenbereich
- Zur Vorgrundierung aller tragfähigen, sauberen, trockenen und normal saugenden Untergründen
- Für Kalkoperl® Deckputze

Produktvorteile

- Vom Denkmalschutz empfohlen
- Entspricht den WTA-Richtlinien für Sanierputzsysteme
- Verlängert die Offenzeit von nachfolgenden Deckputzen

Details

Kann bis max. 5% Wasser verdünnt werden
 Farbe: Weiss (pigmentiert)
 Farbtöne erhältlich auf Anfrage
 Farbtonzuschläge: siehe «Unsere Services»

Verbrauch/Ergiebigkeit

Als Durchschnittswert gilt: 0,150 - 0,300 kg/m²

| Artikelnummer | Gebinde | Einheit | Einheiten/Verpackung | Preis/Einheit |
|---------------|---------|---------|----------------------|---|
| 5200649339 | EIM | 20 kg | 24 EIM/PAL | - 480.00 kg 7.75 CHF/kg +480.00 kg 7.45 CHF/kg |

Oekosil-Grund FG0400

Grundierung für Organo-Silikat-Farben



Anwendungsgebiet

- Im Aussenbereich
- Grundierung und Verdünnung für Colora 1450 mineral 1K
- Zur Vorgrundierung aller tragfähigen, sauberen und trockenen, mineralischen Untergründe

Produktvorteile

- Organo-Silikatgrundierung
- Modifiziertes Kaliwasserglas
- Untergrundverfestigend und zur Haftvermittlung

Details

Verarbeitungsanleitung beachten!

Farbe: Farblos (transparent)
 Der Materialverbrauch ist unter anderem abhängig von Verarbeitung, Untergrund und Konsistenz. Die angegebenen Verbrauchswerte können nur der Orientierung dienen. Genaue Verbrauchswerte sind am Objekt zu ermitteln.

Verbrauch/Ergiebigkeit

Als Durchschnittswert gilt: ca. 0.200 kg/m²

| Artikelnummer | Gebinde | Einheit | Einheiten/Verpackung | Preis/Einheit |
|---------------|---------|---------|----------------------|---------------|
| 5200693157 | EIM | 23 l | 24 EIM/PAL | 16.40 CHF/l |

Isoliersperre G140

Isoliergrund wässrig



Anwendungsgebiet

- Im Aussen und Innenbereich
- Zur Isolierung und Absperrung feinporiger Untergründe vor der Beschichtung mit Deckputzen oder Dispersionsfarben
- Bindet sandende Untergründe (Haftzug erstellen)
- Saugfähigkeitsregulierend
- Verlängert die Offenzeit für nachfolgende Deckputze
- Pigmentiert

Produktvorteile

- Gute Isolierwirkung
- Untergrundverfestigend
- Ergibt gleichmässig saugende Oberfläche

Details

Farbe: Weiss (stark pigmentiert)
Erhältlich in allen Farbtönen der MARMORAN-Farbmusterkollektion, auf Wunsch auch in Sondertönen nach Farbtonvorlage
Farbtonzuschläge siehe Services

Verbrauch/Ergiebigkeit

Als Durchschnittswert 0,150 - 0,180 kg/m²
gilt:

| Artikelnummer | Gebinde | Einheit | Einheiten/Verpackung | Preis/Einheit |
|---------------|---------|---------|----------------------|---|
| 5200649328 | EIM | 10 kg | 33 EIM/PAL | - 330.00 kg 16.10 CHF/kg +330.00 kg 15.85 CHF/kg |
| 5200649329 | EIM | 20 kg | 24 EIM/PAL | - 480.00 kg 14.75 CHF/kg +480.00 kg 14.50 CHF/kg |

Quarz-Isoliersperre G145

Quarz-Isoliergrund wässrig



Anwendungsgebiet

- Im Aussen und Innenbereich
- Isolierender Grundieranstrich für fleckige, verbrauchte Decken und Wände
- Bindet sandende Untergründe (Haftzug erstellen)
- Saugfähigkeitsregulierend
- Haftvermittelnd
- Verlängert die Offenzeit für nachfolgende Deckputze
- Pigmentiert
- Zur Isolierung und Absperrung feinporiger Untergründe vor der Beschichtung mit Deckputzen oder Dispersionsfarben

Produktvorteile

- Gute Isolierwirkung
- Mit Quarzsand für eine raue Oberfläche
- Ergibt gleichmässig saugende Oberfläche

Details

Farbe: Weiss (stark pigmentiert)
Erhältlich in allen Farbtönen der MARMORAN-Farbmusterkollektion, auf Wunsch auch in Sondertönen nach Farbtonvorlage
Farbtonzuschläge siehe Services

Verbrauch/Ergiebigkeit

Als Durchschnittswert 0,180 - 0,220 kg/m²
gilt:

| Artikelnummer | Gebinde | Einheit | Einheiten/Verpackung | Preis/Einheit |
|---------------|---------|---------|----------------------|---|
| 5200649332 | EIM | 10 kg | 33 EIM/PAL | - 330.00 kg 15.90 CHF/kg +330.00 kg 15.65 CHF/kg |
| 5200649333 | EIM | 20 kg | 24 EIM/PAL | - 480.00 kg 14.75 CHF/kg +480.00 kg 14.50 CHF/kg |

Isoliergrund G120

Isoliergrund lösemittelhaltig



Anwendungsgebiet

- Im Aussen und Innenbereich
- Isolierender Grundieranstrich für fleckige, ver-
rauchte Decken und Wände
- Bindet sandende Untergründe (Haftzug erstellen)
- Saugfähigkeitsregulierend
- Verlängert die Offenheit für nachfolgende Deck-
putze
- Pigmentiert
- Ideal für abfärbenden, kreidenden Gips und
Weissputz

Produktvorteile

- Organische Grundierung, Lösemittelhaltig
- Gute Deckkraft
- Verlängert die Offenzeit von nachfolgenden
Deckputzen

Details

Inkl. VOC-Abgabe

Farbe: Weiss (stark pigmentiert)

Verbrauch/Ergiebigkeit

Als Durchschnittswert 0,150 - 0,300 kg/m²
gilt:

| Artikelnummer | Gebinde | Einheit | Einheiten/Verpackung | Preis/Einheit | |
|---------------|---------|---------|----------------------|---------------|--------------|
| 5200654643 | EIM | 10 kg | 60 EIM/PAL | - 600.00 kg | 21.00 CHF/kg |
| | | | | +600.00 kg | 20.75 CHF/kg |
| 5200654644 | EIM | 20 kg | 24 EIM/PAL | - 480.00 kg | 19.50 CHF/kg |
| | | | | +480.00 kg | 19.25 CHF/kg |

Tiefgrund G170

Tiefgrund wässrig



Anwendungsgebiet

- Im Aussen und Innenbereich
- Auf mineralischen und organischen Untergründen
- Auf abgewitterten, tragfähigen Altbeschichtungen
- Zur Verfestigung von kreidenden, tragfähigen
Altanstrichen und absandenden Putzen
- Zur Reduktion der Saugfähigkeit des Untergrundes

Produktvorteile

- Lösemittelfrei
- Roll-, streich- und spritzbar
- Reguliert die Saugfähigkeit und verfestigt den
Untergrund

Details

Farbe: Farblos (transparent)

Verbrauch/Ergiebigkeit

Als Durchschnittswert 0,150 - 0,300 kg/m²
gilt:

| Artikelnummer | Gebinde | Einheit | Einheiten/Verpackung | Preis/Verpackung | |
|---------------|---------|---------|----------------------|------------------|--------------|
| 5200649334 | KA | 10 kg | 40 KA/PAL | - 400.00 kg | 11.20 CHF/kg |
| | | | | +400.00 kg | 10.95 CHF/kg |

MARMORAN Tiefgrund G180

Tiefgrund lösemittelhaltig



Anwendungsgebiet

- Im Aussen und Innenbereich
- Geeignet auf allen saugfähigen, sowie stark saugenden Untergründen.
- Wasserabweisende (hydrophobierende) Grundierung.
- Zur Reduzierung der Saugfähigkeit von neuen oder alten Putzen.
- **Achtung: nicht geeignet auf XPS und EPS Dämmplatten.**
- **Nicht geeignet als Grundierung auf styroporhaltigen Putzen.**

Produktvorteile

- Tiefgrundierung und hydrophobierende Imprägnierung in einem.
- Erzielt einen wasserabweisenden Effekt.
- Gutes Eindringvermögen.

Details

Inkl. VOC-Abgabe

Farbe: Farblos
Eimer à 4.4 kg (5 Liter)

Verbrauch/Ergiebigkeit

Als Durchschnittswert 0,150 - 0,300 kg/m²
gilt:

| Artikelnummer | Gebinde | Einheit | Einheiten/Verpackung | Preis/Einheit |
|---------------|---------|---------|----------------------|---------------|
| 5200939289 | EIM | 4.4 kg | 60 EIM/PAL | 32.60 CHF/kg |

Silicon-Tiefgrund G610 (Konzentrat)

Tiefgrund- und Hydrophobierungsemulsion



Anwendungsgebiet

- Im Aussen und Innenbereich
- Auf mineralischen Untergründen
- Zur Reduktion der Saugfähigkeit des Untergrundes
- Bindet absandende Oberflächen des Grundputzes

Produktvorteile

- Lösemittelfrei
- Geruchsarm
- Untergrundverfestigend
- Hydrophobierend

Details

Konzentrat mit Wasser verdünnbar: 1 : 9 = 10 Liter

Inkl. VOC-Abgabe

Farbe: Gelblich (transparent)

Verbrauch/Ergiebigkeit

Als Durchschnittswert 0,150 - 0,300 kg/m²
gilt:

| Artikelnummer | Gebinde | Einheit | Einheiten/Verpackung | Preis/Einheit |
|---------------|---------|---------|----------------------|---|
| 5200649340 | FL | 1 l | 15 FL/KT | - 15.00 FL 127.20 CHF/FL +15.00 FL 124.50 CHF/FL |

Flüssige Dampfbremse G830

Dampfbremse wässrig



Anwendungsgebiet

- Wird dort eingesetzt wo eine Anreicherung des kondensierten Wasserdampfes infolge Diffusion innerhalb eines Bauteils verhindert werden soll

Produktvorteile

- Flüssigkunststoff auf Wasserbasis, lösungsmittelfrei
- Wasserdampfdiffusionswiderstandszahl: μ 20'000
- Es ist ein 2-3 lagiger Aufbau auszuführen

Details

Farbe: Farblos (transparent)

Verbrauch/Ergiebigkeit

- 1. Lage: 0,300 - 0,350 kg/m²
- 2. und weitere Lagen: 0,250 - 0,300 kg/m²

| Artikelnummer | Gebinde | Einheit | Einheiten/Verpackung | Preis/Einheit |
|---------------|---------|---------|----------------------|---|
| 5200649346 | EIM | 20 kg | 12 EIM/PAL | - 240.00 kg 30.00 CHF/kg +240.00 kg 29.65 CHF/kg |

SAX Fluatin FG0900

Fluat für mineralische Untergründe



Anwendungsgebiet

- Zur Vorbehandlung mineralischer Untergründe
- Für unsere Pursilikat 2K Reinsilikatfarbe müssen sämtliche Untergründe mit diesem Produkt vorbehandelt werden

Produktvorteile

- Streichfertige Fluatlösung
- Für das Entfernen von Kalksinterhäuten und für das Binden bzw. Umwandeln löslicher Salze
- Untergrundverfestigend und neutralisierend

Details

Verarbeitungsanleitung beachten!

Farbe: Rötlich (Transparent)
Der Materialverbrauch ist unter anderem abhängig von Verarbeitung, Untergrund und Konsistenz. Die angegebenen Verbrauchswerte können nur der Orientierung dienen. Genaue Verbrauchswerte sind am Objekt zu ermitteln.

Verbrauch/Ergiebigkeit

Mit Bürste aufgetragen
oder mit Niederdruck-
gerät aufgesprüht: ca. 0.200 kg/m²

| Artikelnummer | Gebinde | Einheit | Preis/Einheit |
|---------------|---------|---------|---------------|
| 5200771497 | KA | 5 l | 22.30 CHF/l |
| 5200771510 | KA | 10 l | 22.30 CHF/l |
| 5200771511 | KA | 23 l | 22.30 CHF/l |

Marmoran Algizid & Fungizid Fassadenreiniger G840

Fassadenreiniger



Anwendungsgebiet

- Aussen
- Zur Bekämpfung von Algen- und Pilzbefall
- Zur Desinfektion von Algen- und pilzbefallenen Flächen
- Hoher Wirkungsgrad

Produktvorteile

- Wirkt gegen Algen und Pilze
- Einfach und wirksam in der Anwendung
- Roll-, streich und spritzbar

Details

Verbrauch pro Anstrich

Farbe: Farblos (Transparent)

Verbrauch/Ergiebigkeit

Als Durchschnittswert
gilt: 0,200 - 0,400 kg/m²

| Artikelnummer | Gebinde | Einheit | Preis/Einheit |
|---------------|---------|---------|---------------|
| 5200947676 | KA | 5 kg | 740 CHF/kg |

Amalgol Kontaktemulsion G820

Putz- und Mörtel emulsion



Anwendungsgebiet

- Im Aussen und Innenbereich
- Zur Vergütung von Verputzen
- Mindert das absanden von mineralischen Deckputzen
- Als Haftvermittler von Putzen, Mörteln
- Zur Verfestigung von alten, mürben, absanden Schichten

Produktvorteile

- Basierend auf eine Kunstharzdispersion
- Universel einsetzbar
- Erhöht Haft-, Abrieb- und Wasserfestigkeit

Details

Farbe: transparent

Verbrauch/Ergiebigkeit

Als Durchschnittswert
gilt: 0,200 - 0,600 kg/m²

| Artikelnummer | Gebinde | Einheit | Einheiten/Verpackung | Preis/Einheit |
|---------------|---------|---------|----------------------|-------------------------|
| 5200649345 | KA | 11 kg | 40 KA/PAL | - 440.00 kg 1765 CHF/kg |
| | | | | +440.00 kg 1735 CHF/kg |

Haftbrücke G810

Quarz-Haftbrücke organisch

**Anwendungsgebiet**

- Im Innenbereich
- Haftbrücke für gipshaltige Putze
- Für glatt und schwach saugende Untergründe

Produktvorteile

- Haftvermittler
- Roll-, streich- oder spritzbar
- Grosse Haftzugfestigkeit

Details

Farbe: Weiss
Feuchtigkeitsgehalt des Betons: max. 3 Massen-
prozent

Verbrauch/Ergiebigkeit

Als Durchschnittswert
gilt ca. 0,50 kg/m²

| Artikelnummer | Gebinde | Einheit | Einheiten/Verpackung | Preis/Einheit | |
|---------------|---------|---------|----------------------|---------------|-------------|
| 5200649343 | EIM | 10 kg | 33 EIM/PAL | - 330.00 kg | 7.05 CHF/kg |
| | | | | +330.00 kg | 6.80 CHF/kg |
| 5200649344 | EIM | 20 kg | 24 EIM/PAL | - 480.00 kg | 6.25 CHF/kg |
| | | | | +480.00 kg | 6.00 CHF/kg |

weber combi haft

Quarz-Haftbrücke Combi organisch

**Anwendungsgebiet**

- Im Innenbereich
- Für Gips-, Kalk-, Kalkzementputze geeignet
- Für glatt und schlecht saugende Untergründe

Produktvorteile

- Haftvermittler
- Roll-, streich- oder spritzbar
- Grosse Haftzugfestigkeit

Details

Farbe: weiss
Feuchtigkeitsgehalt des Betons: max. 3 Massen-
prozent

Verbrauch/Ergiebigkeit

Als Durchschnittswert
gilt: ca. 0,30 kg/m²

| Artikelnummer | Gebinde | Einheit | Einheiten/Verpackung | Preis/Einheit | |
|---------------|---------|---------|----------------------|---------------|-------------|
| 5200768294 | EIM | 20 kg | 24 EIM/PAL | - 480.00 kg | 7.49 CHF/kg |
| | | | | +480.00 kg | 7.19 CHF/kg |

weber haft 260

Quarz-Haftbrücke mineralisch



Anwendungsgebiet

- Im Aussen- und Innenbereich.
- Als Haftbrücke auf Beton zur Aufnahme mineralischer Grundputze.
- Als Haftvermittler auf schwachsaugenden mineralischen, organischen- und gipshaltigen Putzen.
- Kann mit mineralischen, organischen- und gipshaltigen Deckputzen beschichtet werden.

Details

Kann mittels Roller, Pinsel oder im Spritzverfahren appliziert werden.
Feuchtigkeitsgehalt des Betons: max. 3 Massenprozent

Verbrauch/Ergiebigkeit

Pro Rollerauftrag: ca. 0,3 kg/m²
Pro Spritzauftrag: ca. 0,5 kg/m²



Produktvorteile

- Mineralische Haftbrücke
- Ergiebig und leicht zu verarbeiten
- Mit Gips-, Zement- oder organisch gebundenen Putzen beschichtbar

| Artikelnummer | Lieferform | Einheit | Einheiten/Verpackung | Preis/kg | Preis/Sack |
|---------------|------------|---------|----------------------|-------------|---------------|
| 5200693735 | Sack | 15 kg | 56 SCK/PAL | 4.26 CHF/kg | 63.90 CHF/SCK |

weber ip 12

Zementmörtelanwurf



Anwendungsgebiet

- Im Aussen und Innenbereich
- Spritzbewurf für Grundputze

Details

Auftragsdicke 3 - 5 mm

Produktvorteile

- Ausgezeichneter Vorspritz für alle Grundputze
- Hervorragende Haftung
- Gute Maschinengängigkeit

Verbrauch/Ergiebigkeit

Pro 1 mm Schichtdicke: ca. 1,54 kg/m²
1 t Trockenmörtel: ca. 650 l



| Artikelnummer | Lieferform | Einheit | Einheiten/Verpackung | Preis/t | Preis/Sack |
|---------------|------------|---------|----------------------|--------------|---------------|
| 5200649158 | Sack | 25 kg | 36 SCK/PAL | 528.00 CHF/t | 13.20 CHF/SCK |

weber.san 950

Zementmörtelanwurf mit Haftzusatz



Anwendungsgebiet

- Spritzbewurf im WTA-Sanierputzsystem
- Haftbrücke für mineralische Putze

Details

Farbe: zementgrau
Verarbeitungszeit: ca. 1,5 Stunden

Produktvorteile

- Sehr hoher Haftverbund
- Schafft eine griffige Oberfläche für den nachfolgenden Putz
- Händisch und maschinell verarbeitbar

Verbrauch/Ergiebigkeit

Je nach Deckungsgrad ca. 3,5 - 7,0 kg/m²

| Artikelnummer | Einheit | Einheiten/Verpackung | Preis/Einheit | Preis/Verpackung |
|---------------|---------|----------------------|---------------|------------------|
| 5200654663 | 25 kg | 42 SCK/PAL | - 1050.00 kg | 2.55 CHF/kg |
| | | | +1050.00 kg | 2.35 CHF/kg |
| | | | - 1050.00 kg | 63.75 CHF/SCK |
| | | | +1050.00 kg | 58.75 CHF/SCK |

weber.san 951 S

Zementmörtelanwurf schnell mit Haftzusatz



Anwendungsgebiet

- Spritzbewurf für WTA-Sanierputz und Wasserperrputz
- Für innen und aussen

Produktvorteile

- Schnellabbindend
- Hoher Haftverbund
- Leichte Verarbeitung

Details

Farbe: grau

Verbrauch/Ergiebigkeit

| | |
|--------------------------|---------------------------|
| Bei 50 % Deckungsfläche: | ca. 3,5 kg/m ² |
| Bei 70 % Deckungsfläche: | ca. 5,0 kg/m ² |
| Voll deckend: | ca. 7,0 kg/m ² |

| Artikelnummer | Einheit | Einheiten/Verpackung | Preis/Einheit | | Preis/Verpackung | |
|---------------|---------|----------------------|---------------|-------------|------------------|---------------|
| 5200836682 | 25 kg | 42 SCK/PAL | - 1050.00 kg | 2.75 CHF/kg | - 1050.00 kg | 68.75 CHF/SCK |
| | | | +1050.00 kg | 2.55 CHF/kg | +1050.00 kg | 63.75 CHF/SCK |

weber multi 280

Haft- und Renoviermörtel



Anwendungsgebiet

- Im Aussen und Innenbereich
- Als Haftbrücke auf Beton
- Aufnahme von Kalkzement und Zementputze
- Als Dünnschichtputz auf Beton

Produktvorteile

- Mineralisch auf Zementbasis bestehende Klebe- und Spachtelmasse
- Filzbar

Details

Auftragsstärke ca. 3 - 5 mm
 Als Haftbrücke mit grober Zahntraufel horizontal aufziehen
 Feuchtigkeitsgehalt des Betons: max. 3 Massenprozent
 * Zuschlag EMP siehe Tabelle am Ende der Preisliste.

Verbrauch/Ergiebigkeit

| | |
|------------------------|---------------------------|
| Pro 1 mm Schichtdicke: | ca. 1,4 kg/m ² |
| Frischmörtel pro 1 to | ca. 700 l |



| Artikelnummer | Einheit | Einheiten/Verpackung | Preis/Einheit | Preis/Verpackung |
|---------------|---------|----------------------|---------------|------------------|
| 5200649116 | 25 kg | 42 SCK/PAL | 1695.00 CHF/t | 42.38 CHF/SCK |

Anwendungsgebiet

- Im Innenbereich
- Weissputz auf Decken und Wände

Produktvorteile

- Einschicht-Weissputz
- Sehr feine Oberfläche
- Untergrund für Anstrich- und Tapetenarbeiten

Details

Mindestauftragsstärke auf Decken (Beton) 5 mm
Mindestauftragsstärke auf Grundputze 3 mm
Feuchtigkeitsgehalt des Betons: max. 3 Massenprozent

Verbrauch/Ergiebigkeit

Pro 1 mm Schichtdicke: ca. 1,0 kg/m²
1 t Trockenmörtel: ca. 1000 l

| Artikelnummer | Lieferform | Einheit | Einheiten/Verpackung | Preis/Einheit |
|---------------|------------|---------|----------------------|---------------|
| 5200649113 | SCK | 25 kg | 35 SCK/PAL | 818.00 CHF/t |

weber ip 1000
Gips-Maschinen-Leichtputz

Anwendungsgebiet

- Im Innenbereich.
- Als Einschichtputz für Decken.
- Auf glatten, schwach saugenden Untergründen und Beton, Haftbrücke erforderlich.

Produktvorteile

- Sehr ergiebig
- Leicht verarbeitbar mit Stielspachtel
- Manuell und maschinell verarbeitbar
- Glättbar im eigenen Saft für Q3 Oberflächenqualität

Details

Auftragsstärke 5 - 10 mm
Feuchtigkeitsgehalt des Betons: max. 3 Massenprozent

Verbrauch/Ergiebigkeit

Pro 1 mm Schichtdicke: ca. 0,5 kg/m²
1 t Trockenmörtel: ca. 2100 l

| Artikelnummer | Lieferform | Einheit | Einheiten/Verpackung | Preis/Einheit | Preis/Verpackung |
|---------------|------------|---------|----------------------|---------------|------------------|
| 5200935197 | lose | | SCK/PAL | 1035.00 CHF/t | |
| 5200935201 | Sack | 15 kg | 35 SCK/PAL | 1070.00 CHF/t | 16.05 CHF/SCK |

weber ip 1000 plus
Gips-Maschinen-Leichtputz mit integrierter Haftbrücke

Anwendungsgebiet

- Für Innen.
- Als Einschichtbeschichtung ausschließlich für Decken.
- **Auf Beton ohne Haftbrücke.**

Produktvorteile

- Sehr ergiebiger abbindegesteuerter Leichtputz.
- Leicht verarbeitbar mit Ausziehlatte und Stielspachtel.
- Glättbar im eigenen Saft für Q3 Oberflächenqualität.

Details

Auftragsstärke 5 - 10 mm
Feuchtigkeitsgehalt des Betons: max. 3 Massenprozent

Verbrauch/Ergiebigkeit

Pro 1 mm Schichtdicke: ca. 0,5 kg/m²
1 t Trockenmörtel: ca. 2100 l

| Artikelnummer | Lieferform | Einheit | Einheiten/Verpackung | Preis/Einheit | Preis/Verpackung |
|---------------|------------|---------|----------------------|---------------|------------------|
| 5200935194 | lose | | SCK/PAL | 1245.00 CHF/t | |
| 5200935202 | Sack | 15 kg | 35 SCK/PAL | 1280.00 CHF/t | 19.20 CHF/SCK |



Anwendungsgebiet

- Im Innenbereich
- Auf Decken als Einlageputz
- Auf Beton ohne Haftbrücke

Produktvorteile

- Speziell geeignet auf Beton ohne Haftbrücke
- Hervorragende Haftung
- Gute Verarbeitbarkeit
- Nicht brennbar

Details

Mindestauftragsstärke innen 5.0 mm. Max. Schichtdicke 10.0mm.
Feuchtigkeitsgehalt des Betons: max. 3 Massenprozent
Silo mit EMP erhältlich

Verbrauch/Ergiebigkeit

Pro 1 mm Schichtdicke: ca. 0,83 kg/m²
1 t Trockenmörtel: ca. 1200 l

| Artikelnummer | Lieferform | Einheit | Einheiten/Verpackung | Preis/Einheit | Preis/Verpackung |
|---------------|------------|---------|----------------------|---------------|------------------|
| 5200649103 | Sack | 25 kg | 35 SCK/PAL | 1270.00 CHF/t | 31.75 CHF/SCK |
| 5200649371 | lose | 1 kg | | 1240.00 CHF/t | |



Anwendungsgebiet

- Im Innenbereich
- Für alte und neue Untergründe ohne Haftbrücke
- Ausgleichen von Gipskarton und Gipsfaserplatten
- Für Decken und Wände

Produktvorteile

- Universeller Renovationsputz
- Auf Beton, Zement, Gips, Deckputze etc.
- Bei Renovationen direkt auf gesunde Farbanstriche oder Deckbeschichtungen
- Sehr ergiebig

Details

Auftragsstärke 3 - 30 mm
Feuchtigkeitsgehalt des Betons: max. 3 Massenprozent

Verbrauch/Ergiebigkeit

Pro 1 mm Schichtdicke: ca. 1,0 kg/m²
Frishmörtel pro 1 to ca. 1000 l

| Artikelnummer | Einheit | Einheiten/Verpackung | Preis/Einheit | Preis/Verpackung |
|---------------|---------|----------------------|---------------|------------------|
| 5200935337 | 25 kg | 36 SCK/PAL | 1420.00 CHF/t | 35.50 CHF/SCK |



Anwendungsgebiet

- Im Innenbereich, speziell für Räume mit erhöhter Luftsensibilität
- Für alte und neue Untergründe ohne Haftbrücke
- Ausgleichen von Gipskarton und Gipsfaserplatten
- Für Decken und Wände

Produktvorteile

- Gipshaltiger maschinengängiger Sanierputz
- Zuputzarbeiten in verschiedenen Auftragsstärken möglich
- Absorbiert flüchtige Chemikalien in der Raumluft wie Formaldehyd, Lösungsmittel oder Bestandteile von Tabakrauch, die vor allem im Neubau oder nach Renovationen entstehen

Details

Auf Anfrage, Lieferzeit 3 - 5 Tage

Auftragsstärke 3 - 30 mm
Feuchtigkeitsgehalt des Betons: max. 3 Massenprozent
Überarbeitbar nur mit von weber zugelassenen Deckputzen und Farben

Der Materialverbrauch ist unter anderem abhängig von Verarbeitung, Untergrund und Konsistenz. Die angegebenen Verbrauchswerte können nur der Orientierung dienen. Genaue Verbrauchswerte sind am Objekt zu ermitteln.

Verbrauch/Ergiebigkeit

Pro 1 mm Schichtdicke: ca. 1 kg/m²
Frischmörtel pro 1 Tonne ca. 1000 l

| Artikelnummer | Lieferform | Einheit | Einheiten/Verpackung | Preis/Einheit | Preis/Verpackung |
|---------------|------------|---------|----------------------|---------------|------------------|
| 5200899377 | Sack | 25 kg | 36 SCK/PAL | 1640.00 CHF/t | 41.00 CHF/SCK |

weber reno-GSP M

Gips-Sanierputz, Maschinenputz



Anwendungsgebiet

- Im Innenbereich
- Für alte und neue Untergründe ohne Haftbrücke
- Ausgleichen von Gipskarton und Gipsfaserplatten
- Für Decken und Wände

Produktvorteile

- Gipshaltiger maschinengängiger Sanierputz
- Untergrund für alle Deckputze
- Zuputzarbeiten in verschiedenen Auftragsstärken möglich

Details

Auftragsstärke 3 - 30 mm
Feuchtigkeitsgehalt des Betons: max. 3 Massenprozent

Verbrauch/Ergiebigkeit

Pro 1 mm Schichtdicke: ca. 1,0 kg/m²
Frischmörtel pro 1 to: ca. 1000 l

| Artikelnummer | Einheit | Einheiten/Verpackung | Preis/Einheit | Preis/Verpackung |
|---------------|---------|----------------------|---------------|------------------|
| 5200935336 | 25 kg | 36 SCK/PAL | 1420.00 CHF/t | 35.50 CHF/SCK |

weber ip 400 S

Gips-Spachtelmasse



Anwendungsgebiet

- Im Innenbereich
- Gipsspachtel auf Wände und Decken
- Spachteln von Gipsplatten, Gipsfaserplatten usw.

Produktvorteile

- Hochwertige Gipsspachtelmasse
- Spachteln von Gipsplatten, Gipsfaserplatten etc.
- Glatte Flächen bis Q4 möglich

Details

Maximale Auftragsstärke 0 - 2 mm
Feuchtigkeitsgehalt des Betons: max. 3 Massenprozent

Verbrauch/Ergiebigkeit

Pro 1 mm Schichtdicke: ca. 0,9 kg/m²

| Artikelnummer | Lieferform | Einheit | Einheiten/Verpackung | Preis/Einheit |
|---------------|------------|---------|----------------------|---------------|
| 5200868341 | SCK | 25 kg | 40 SCK/PAL | 2790.00 CHF/t |

MARMOspac innen

Spritzspachtelmasse organisch



Anwendungsgebiet

- Im Innenbereich
- Als Spachtel auf glatt- oder raugeschaltem Beton oder Porenbeton
- Als Flächenspachtelung vor der Weiterbeschichtung mit Spritzspachtel

Produktvorteile

- Feinspachtel
- Ohne Haftbrücke
- Gute Abglätteigenschaften

Details

Farbe: weiss
Maximale Auftragsstärke 2 - 4 mm
Feuchtigkeitsgehalt des Betons: max. 3 Massenprozent

Verbrauch/Ergiebigkeit

Pro 1 mm Schichtdicke: ca. 1,75 kg/m²

| Artikelnummer | Gebinde | Einheit | Einheiten/Verpackung | Preis/Einheit | |
|---------------|---------|---------|----------------------|---------------|-------------|
| 5200654649 | EIM | 25 kg | 33 Eimer/Palette | - 825.00 kg | 3.20 CHF/kg |
| | | | | +825.00 kg | 2.95 CHF/kg |
| 5200654650 | SCK | 25 kg | 40 SCK/PAL | - 1000.00 kg | 2.85 CHF/kg |
| | | | | +1000.00 kg | 2.60 CHF/kg |

MARMORAN Spachtelmasse R innen H410

Spritzspachtelmasse organisch



Anwendungsgebiet

- Im Innenbereich
- Als Spachtel auf glatt- oder raugeschaltem Beton, Kalksandstein oder Porenbeton
- Als Flächenspachtelung vor der Weiterbeschichtung mit Putz

Produktvorteile

- Fabrikmässig hergestellter Feinspachtel
- Gute Abglätteigenschaften

Details

Farbe: weiss
Maximale Auftragsstärke 2 - 4 mm
Feuchtigkeitsgehalt des Betons: max. 3 Massenprozent

Verbrauch/Ergiebigkeit

Pro 1 mm Schichtdicke: ca. 1,75 kg/m²

| Artikelnummer | Lieferform | Einheit | Einheiten/Verpackung | Preis/Einheit | |
|---------------|------------|---------|----------------------|---------------|-------------|
| 5200654648 | SCK | 25 kg | 40 SCK/PAL | - 1000.00 kg | 2.55 CHF/kg |
| | | | | +1000.00 kg | 2.30 CHF/kg |

MARMORAN Feinspachtel S innen H420

Spritzspachtelmasse organisch



Anwendungsgebiet

- Im Innenbereich
- Als Spachtel auf glatt- oder raugeschaltem Beton oder Porenbeton
- Als Flächenspachtelung vor der Weiterbeschichtung mit Putz

Produktvorteile

- Fabrikmässig hergestellter Feinspachtel
- Gute Abglätteigenschaften
- Einfache und leichte Verarbeitung

Details

Farbe: naturweiss
Maximale Auftragsstärke bis 2 mm
Feuchtigkeitsgehalt des Betons: max. 3 Massenprozent

Verbrauch/Ergiebigkeit

Pro 1 mm Schichtdicke: ca. 1,75 kg/m²

| Artikelnummer | Lieferform | Einheit | Einheiten/Verpackung | Preis/Einheit | |
|---------------|------------|---------|----------------------|---------------|-------------|
| 5200654651 | SCK | 25 kg | 40 SCK/PAL | - 1000.00 kg | 2.65 CHF/kg |
| | | | | +1000.00 kg | 2.40 CHF/kg |

MARMOFino Feinspachtel innen

Feinspachtelmasse organisch



Anwendungsgebiet

- Im Innenbereich
- Modellier- und Glättspachtel
- Auf mineralischen und organischen Untergründe geeignet

Produktvorteile

- Pastöser, weisser Feinspachtel
- Rissfreies Austrocknen
- Gute Haftzugfestigkeit

Details

Farbe: naturweiss
Feuchtigkeitsgehalt des Betons: max. 3 Massenprozent

Verbrauch/Ergiebigkeit

Pro 1 mm Schichtdicke: ca. 1,6 kg/m²

| Artikelnummer | Gebinde | Einheit | Einheiten/Verpackung | Preis/Einheit |
|---------------|---------|---------|----------------------|---|
| 5200649351 | EIM | 25 kg | 24 EIM/PAL | - 600.00 kg 4.05 CHF/kg +600.00 kg 3.80 CHF/kg |

weber.mur 630 EQ

Gips-Leichtgrundputz



Anwendungsgebiet

- Im Innenbereich
- Auf allen gängigen Mauerwerkarten
- Zum verputzen von Decken und Wände

Produktvorteile

- Gips-Leichtgrundputz
- Hohe Ergiebigkeit
- Leicht zu verarbeiten

Details

Mindestauftragsstärke innen: 10 - 15 mm
Feuchtigkeitsgehalt des Betons: max. 3 Massenprozent
* Zuschlag EMP siehe Tabelle am Ende der Preisliste

Verbrauch/Ergiebigkeit

Pro 10 mm Schichtdicke: ca. 8,0 kg/m²
Frischmörtel pro 1 to ca. 1200 l

| Artikelnummer | Lieferform | Einheit | Einheiten/Verpackung | Preis/Einheit | Preis/Verpackung |
|---------------|----------------|---------|----------------------|---------------|------------------|
| 5200654489 | Sack | 30 kg | 35 SCK/PAL | 664.00 CHF/t | 19.92 CHF/SCK |
| 5200654667 | lose oder EMP* | 1 kg | | 652.65 CHF/t | |

weber ip 23

Gips-Kalk-Grundputz



Anwendungsgebiet

- Im Innenbereich
- Auf allen gängigen Mauerwerkarten
- Auf Wände und Decken

Produktvorteile

- Gips- Kalk Grundputz
- Gute Verarbeitbarkeit
- Grundputz für alle Deckputzen und Tapeten

Details

Mindestauftragsstärke innen 10 mm
Feuchtigkeitsgehalt des Betons: max. 3 Massenprozent
* Zuschlag EMP siehe Tabelle am Ende der Preisliste

Verbrauch/Ergiebigkeit

Pro 10 mm Schichtdicke: ca. 11,1 kg/m²
1 t Trockenmörtel: ca. 900 l

| Artikelnummer | Lieferform | Einheit | Einheiten/Verpackung | Preis/Einheit | Preis/Verpackung |
|---------------|----------------|---------|----------------------|---------------|------------------|
| 5200649108 | Sack | 25 kg | 36 SCK/PAL | 514.00 CHF/t | 12.85 CHF/SCK |
| 5200649381 | lose oder EMP* | 1 kg | | 493.30 CHF/t | |



Anwendungsgebiet

- Im Innenbereich
- Auf allen gängigen Mauerwerkarten
- Auf Wände und Decken

Produktvorteile

- Gips- Zement Grundputz
- Manuelle und maschinelle Verarbeitung
- Untergrund für alle Deckputzarten

Details

Mindestauftragsstärke innen 10 mm
Feuchtigkeitsgehalt des Betons: max. 3 Massenprozent
* Zuschlag EMP siehe Tabelle am Ende der Preisliste

Verbrauch/Ergiebigkeit

Pro 10 mm Schichtdicke: ca. 11,0 kg/m²
1 t Trockenmörtel: ca. 900 l

| Artikelnummer | Lieferform | Einheit | Einheiten/Verpackung | Preis/Einheit | Preis/Verpackung |
|---------------|----------------|---------|----------------------|---------------|------------------|
| 5200896389 | Sack | 25 kg | 36 SCK/PAL | 513.00 CHF/t | 12.82 CHF/SCK |
| 5200649383 | lose oder EMP* | 1 kg | | 502.40 CHF/t | |



Anwendungsgebiet

- Im Aussen und Innenbereich
- Für denkmalpflegerische Objekte
- als Unterputz für alle mineralischen und organischen Oberputze

Produktvorteile

- Kalk- Biogrundputz
- Leicht verarbeitbar
- Hervorragende Haftung
- Schimmelpilzhemmend
- Hoch Diffusionsoffen
- Feuchtigkeitsregulierend

Details

Mindestauftragsstärke innen 15 mm
Mindestauftragsstärke aussen 20 mm
Feuchtigkeitsgehalt des Betons: max. 3 Massenprozent

Verbrauch/Ergiebigkeit

Pro 15 mm Schichtdicke: ca. 20,0 kg/m²
Frischmörtel pro 1 Tonne: ca. 750 l

| Artikelnummer | Lieferform | Einheit | Einheiten/Verpackung | Preis/Einheit | Preis/Verpackung |
|---------------|------------|---------|----------------------|---------------|------------------|
| 5200654497 | Sack | 30 kg | 42 SCK/PAL | 687.00 CHF/t | 20.61 CHF/SCK |



Anwendungsgebiet

- Im Innenbereich
- Verarbeitung von Hand und mit Maschine
- Für alle mineralischen Untergründe

Produktvorteile

- Kalk- Grundputz
- Raumfeuchteregulierend
- Spannungsarm
- Schimmelpilzhemmend

Details

Auf Anfrage, Lieferzeit von 3 - 5 Tagen

Mindestauftragsstärke innen 10 mm.
Feuchtigkeitsgehalt des Betons: max. 3 Massenprozent.
* Zuschlag EMP siehe Tabelle am Ende der Preisliste.
Mindestbestellmenge Loseware 12 to.

Verbrauch/Ergiebigkeit

Pro 10 mm Schichtdicke: ca. 12,5 kg/m²
Frischmörtel pro 1 to ca. 800 l

| Artikelnummer | Lieferform | Einheit | Einheiten/Verpackung | Preis/Einheit | Preis/Verpackung |
|---------------|----------------|---------|----------------------|---------------|------------------|
| 5200654493 | Sack | 30 kg | 42 SCK/PAL | 492.00 CHF/t | 14.76 CHF/SCK |
| 5200654671 | lose oder EMP* | 1 kg | | 486.20 CHF/t | |



Anwendungsgebiet

- Im Innenbereich, speziell für Räume mit erhöhten Anforderungen an ein wohngesundes Klima.
- Verarbeitung von Hand und mit Maschine
- Für alle mineralischen Untergründe

Produktvorteile

- Raumfeuchtereulierend
- Schimmelpilzhemmend
- Absorbiert flüchtige organische Stoffe (VOC), wie z.B. Lösemittel, Weichmacher oder Bestandteile von Tabakrauch, in der Raumluft

Details

Auf Anfrage, Lieferzeit von 3 - 5 Tagen

Mindestauftragsstärke innen 10mm
Feuchtigkeitsgehalt des Betons: max. 3 Massenprozent
Zuschlag EMP: siehe Services
Überarbeitbar nur mit Systemkomponenten von weber
Mindestbestellmenge bei Loseware 12 to
Der Materialverbrauch ist unter anderem abhängig von Verarbeitung, Untergrund und Konsistenz. Die angegebenen Verbrauchswerte können nur der Orientierung dienen. Genaue Verbrauchswerte sind am Objekt zu ermitteln.

Verbrauch/Ergiebigkeit

Pro 10mm Schichtdicke: ca. 12.5 kg/m²
Frischmörtel pro 1 to: ca. 800 l

| Artikelnummer | Lieferform | Einheit | Einheiten/Verpackung | Preis/Einheit | Preis/Verpackung |
|---------------|------------|---------|----------------------|---------------|------------------|
| 5200899383 | Sack | 25 kg | 42 SCK/PAL | 710.00 CHF/t | 1775 CHF/SCK |
| 5200899388 | lose | 1 kg | | 700.00 CHF/t | |



Anwendungsgebiet

- Im Aussen und Innenbereich
- Für porosierte und wärmedämmende Mauerwerke
- Geeignet im Sockel- und Kelleraussenwandbereich

Produktvorteile

- Sockel-Leichtgrundputz
- Leichtzuschlagstoffe aus Perlite
- Untergrund für alle Deckputze

Details

Mindestauftragsstärke innen 10 mm
Mindestauftragsstärke aussen 15 mm
Feuchtigkeitsgehalt des Betons: max. 3 Massenprozent
* Zuschlag EMP siehe Tabelle am Ende der Preisliste
Mindestbestellmenge Loseware 12 to

Verbrauch/Ergiebigkeit

Pro 10 mm Schichtdicke: ca. 12,5 kg/m²
Frischmörtel pro 1 Tonne: ca. 800 l

| Artikelnummer | Lieferform | Einheit | Einheiten/Verpackung | Preis/Einheit | Preis/Verpackung |
|---------------|------------|---------|----------------------|---------------|------------------|
| 5200654500 | Sack | 30 kg | 42 SCK/PAL | 647.00 CHF/t | 19.41 CHF/SCK |



Anwendungsgebiet

- Im Aussen und Innenbereich
- Für porosierte und wärmedämmende Mauerwerke
- Im Neu-, Sanier- und Umbau einsetzbar

Produktvorteile

- hohe Ergiebigkeit
- schnelles Nachbearbeiten
- verkürzte und gleichmässige Abbindezeit

Details

Mindestauftragsstärke innen 10 mm
Mindestauftragsstärke aussen 15 mm
Feuchtigkeitsgehalt des Betons: max. 3 Massenprozent
* Zuschlag EMP siehe Tabelle am Ende der Preisliste
Mindestbestellmenge Loseware 12 to

Verbrauch/Ergiebigkeit

Pro 10 mm Schichtdicke: ca. 10,5 kg/m²
Frischmörtel pro 1 Tonne: ca. 950 l

| Artikelnummer | Lieferform | Einheit | Einheiten/Verpackung | Preis/Einheit | Preis/Verpackung |
|---------------|------------|---------|----------------------|---------------|------------------|
| 5200654504 | Sack | 30 kg | 42 SCK/PAL | 639.00 CHF/t | 19.17 CHF/SCK |



Anwendungsgebiet

- Im Aussen- und Innenbereich
- Für porosierte und wärmedämmende Mauerwerke
- Im Neu-, Sanier- und Umbau einsetzbar

Produktvorteile

- Kalk-Zement Leichtgrundputz
- Leichtzuschlagstoffe aus EPS
- Sehr gutes Standvermögen
- Untergrund für alle Deckputze

Details

Mindestauftragsstärke innen 10 mm
Mindestauftragsstärke aussen 15 mm
Nach dem Abverkauf aller 30 Kg Säcke, Umstellung auf 25 Kg Säcke

Verbrauch/Ergiebigkeit

Pro 10 mm Schichtdicke: ca. 10,5 kg/m²
1 t Trockenmörtel: ca. 950 l

| Artikelnummer | Lieferform | Einheit | Einheiten/Verpackung | Preis/Einheit | Preis/Verpackung |
|---------------|----------------|---------|----------------------|---------------|------------------|
| 5200654682 | lose oder EMP* | 1 kg | | 629.30 CHF/t | |
| 5200947170 | Sack | 25 kg | 42 SCK/PAL | 640.00 CHF/t | 16.00 CHF/SCK |



Anwendungsgebiet

- Im Aussen- und Innenbereich
- Für porosierte und wärmedämmende Mauerwerke
- Im Neu-, Sanier- und Umbau einsetzbar

Produktvorteile

- Kalk-Zement Leichtgrundputz
- Leichtzuschlagstoffe aus EPS
- Sehr gutes Standvermögen
- Gleichmässiges Abbindeverhalten

Details

Mindestauftragsstärke innen 10 mm
Mindestauftragsstärke aussen 15 mm
Feuchtigkeitsgehalt des Betons: max. 3 Massenprozent
* Zuschlag EMP siehe Tabelle am Ende der Preisliste

Verbrauch/Ergiebigkeit

Pro 10 mm Schichtdicke: ca. 10,5 kg/m²
Frischmörtel pro 1 to ca. 950 l

| Artikelnummer | Lieferform | Preis/Einheit |
|---------------|----------------|---------------|
| 5200688887 | lose oder EMP* | 644.50 CHF/t |

weber ip 18 ML turbo

Kalk-Zement-Leichtgrundputz



Anwendungsgebiet

- Im Aussen und Innenbereich
- Für Porenbeton, porosierte und wärmedämmende Mauerwerke
- Im Neu-, Sanier- und Umbau einsetzbar

Produktvorteile

- Kalk- Zement Leichtgrundputz
- Leichtzuschlagstoffe aus Perlite
- Gleichmässiges Abbindeverhalten auf unterschiedlich saugenden Untergründen
- Sehr gutes Standvermögen

Details

Mindestauftragsstärke innen 10 mm
Mindestauftragsstärke aussen 15 mm
Feuchtigkeitsgehalt des Betons: max. 3 Massenprozent
* Zuschlag EMP siehe Tabelle am Ende der Preisliste

Verbrauch/Ergiebigkeit

Pro 10 mm Schichtdicke: ca. 9,5 kg/m²
1 t Trockenmörtel: ca. 1100 l

| Artikelnummer | Lieferform | Einheit | Einheiten/Verpackung | Preis/Einheit | Preis/Verpackung |
|---------------|----------------|---------|----------------------|---------------|------------------|
| 5200649110 | Sack | 25 kg | 36 SCK/PAL | 634.00 CHF/t | 15.85 CHF/SCK |
| 5200649388 | lose oder EMP* | 1 kg | | 626.25 CHF/t | |

weber ip 18

Kalk-Zement-Grundputz



Anwendungsgebiet

- Im Aussen und Innenbereich
- Für normale Standard Mauerwerke
- Im Neu-, Sanier- und Umbau einsetzbar

Produktvorteile

- Kalk- Zementgrundputz
- Gutes Standvermögen
- Untergrund für alle Deckputze

Details

Mindestauftragsstärke innen 10 mm
Mindestauftragsstärke aussen 15 mm
Feuchtigkeitsgehalt des Betons: max. 3 Massenprozent
* Zuschlag EMP siehe Tabelle am Ende der Preisliste

Verbrauch/Ergiebigkeit

Pro 10 mm Schichtdicke: ca. 12,5 kg/m²
1 t Trockenmörtel: ca. 800 l

| Artikelnummer | Lieferform | Einheit | Einheiten/Verpackung | Preis/Einheit | Preis/Verpackung |
|---------------|----------------|---------|----------------------|---------------|------------------|
| 5200896358 | Sack | 25 kg | 36 SCK/PAL | 487.00 CHF/t | 12.18 CHF/SCK |
| 5200649396 | lose oder EMP* | 1 kg | | 484.15 CHF/t | |

weber ip 18 turbo

Kalk-Zement-Grundputz



Anwendungsgebiet

- Im Aussen- und Innenbereich
- Für normale Standard Mauerwerke
- Im Neu-, Sanier- und Umbau einsetzbar

Produktvorteile

- Kalk- Zementgrundputz
- Gleichmässiges Abbindeverhalten
- Untergrund für alle Deckputze

Details

Mindestauftragsstärke innen 10 mm
Mindestauftragsstärke aussen 15 mm
Feuchtigkeitsgehalt des Betons: max. 3 Massenprozent
* Zuschlag EMP siehe Tabelle am Ende der Preisliste

Verbrauch/Ergiebigkeit

Pro 10 mm Schichtdicke: ca. 12,5 kg/m²
1 t Trockenmörtel: ca. 800 l

| Artikelnummer | Lieferform | Einheit | Einheiten/Verpackung | Preis/Einheit | Preis/Verpackung |
|---------------|----------------|---------|----------------------|---------------|------------------|
| 5200896305 | Sack | 25 kg | 36 SCK/PAL | 493.00 CHF/t | 12.32 CHF/SCK |
| 5200649401 | lose oder EMP* | 1 kg | | 494.30 CHF/t | |

**Anwendungsgebiet**

- Im Aussen und Innenbereich
- Für normale Standard Mauerwerke
- Im Neu-, Sanier- und Umbau einsetzbar

Produktvorteile

- Kalk- Zementgrundputz
- Gutes Standvermögen
- Untergrund für alle Deckputze

Details

Mindestauftragsstärke innen 10 mm
 Mindestauftragsstärke aussen 15 mm
 Feuchtigkeitsgehalt des Betons: max. 3 Massen-
 prozent
 Lieferung Sackmaterial in 30-kg-Säcken solange
 Vorrat!

Verbrauch/Ergiebigkeit

Pro 10 mm Schicht-
 dicke: ca. 16,0 kg/m²

| Artikelnummer | Lieferform | Einheit | Einheiten/Verpackung | Preis/Einheit |
|---------------|------------|---------|----------------------|---|
| 5200935029 | SCK | 25 kg | 42 SCK/PAL | - 42.00 SCK 16.25 CHF/SCK +42.00 SCK 13.50 CHF/SCK |

weber ip 14

Zementgrundputz, Sockelputz

**Anwendungsgebiet**

- Im Aussen und Innenbereich
- Als Sockelputz einsetzbar
- Für Wandfläche mit hoher mechanischer Belastung
- Eignet sich für grossformatige Wandplatten ≥ 1600 cm²

Produktvorteile

- Zementgrundputz
- Untergrund für alle Deckputze

Details

Mindestauftragsstärke innen 10 mm
 Mindestauftragsstärke aussen 15 mm
 Feuchtigkeitsgehalt des Betons: max. 3 Massen-
 prozent
 * Zuschlag EMP siehe Tabelle am Ende der Preis-
 liste

Verbrauch/Ergiebigkeit

Pro 10 mm Schicht-
 dicke: ca. 14,3 kg/m²
 1 t Trockenmörtel: ca. 700 l

| Artikelnummer | Lieferform | Einheit | Einheiten/Verpackung | Preis/Einheit | Preis/Verpackung |
|---------------|----------------|---------|----------------------|---------------|------------------|
| 5200896359 | Sack | 25 kg | 36 SCK/PAL | 534.00 CHF/t | 13.35 CHF/SCK |
| 5200649392 | lose oder EMP* | 1 kg | | 531.85 CHF/t | |

Zementputz 14

Zementgrundputz, Sockelputz

**Anwendungsgebiet**

- Im Aussen und Innenbereich
- Als Sockelputz einsetzbar
- Für Wandfläche mit hoher mechanischer Belastung
- Eignet sich für grossformatige Wandplatten ≥ 1600 mm²

Produktvorteile

- Zementgrundputz
- Untergrund für alle Deckputze

Details

Mindestauftragsstärke innen 10 mm
 Mindestauftragsstärke aussen 15 mm
 Feuchtigkeitsgehalt des Betons: max. 3 Massen-
 prozent
 Lieferung Sackmaterial in 30-kg-Säcken solange
 Vorrat!

Verbrauch/Ergiebigkeit

Frischmörtel pro 1
 Tonne ca. 620 l
 Pro 10 mm Schicht-
 dicke: ca. 17,0 kg/m²

| Artikelnummer | Lieferform | Einheit | Einheiten/Verpackung | Preis/Einheit |
|---------------|------------|---------|----------------------|---|
| 5200935031 | SCK | 25 kg | 42 SCK/PAL | - 42.00 SCK 17.35 CHF/SCK +42.00 SCK 14.55 CHF/SCK |



Anwendungsgebiet

- Im Innenbereich
- Für normale Standard Mauerwerke
- Eignet sich für grossformatige Wandplatten $\geq 1600 \text{ cm}^2$
- Im Neu-, Sanier- und Umbau einsetzbar

Produktvorteile

- Kalk- Zementgrundputz
- Gleichmässiges Abbindeverhalten auf unterschiedlich saugenden Untergründen
- Untergrund für Wandbeläge und alle Deckputze

Details

Mindestauftragsstärke innen 10 mm
 Feuchtigkeitsgehalt des Betons: max. 3 Massenprozent
 * Zuschlag EMP siehe Tabelle am Ende der Preisliste

Verbrauch/Ergiebigkeit

Pro 10 mm Schichtdicke: ca. 12,5 kg/m²
 1 t Trockenmörtel: ca. 800 l

| Artikelnummer | Lieferform | Einheit | Einheiten/Verpackung | Preis/Einheit | Preis/Verpackung |
|---------------|----------------|---------|----------------------|---------------|------------------|
| 5200896369 | Sack | 25 kg | 36 SCK/PAL | 64700 CHF/t | 16.18 CHF/SCK |
| 5200765569 | lose oder EMP* | 1 kg | | 63740 CHF/t | |



Anwendungsgebiet

- Im Aussen und Innenbereich
- Ausgleichen, verputzen von Untergründe
- Eignet sich für grossformatige Wandplatten $\geq 1600 \text{ cm}^2$

Produktvorteile

- Schneller Zement-Renovationsputz
- Schwindkompensiert
- Staubarme Verarbeitung

Details

Auftragsstärke 2 - 30 mm
 Feuchtigkeitsgehalt des Betons: max. 3 Massenprozent

Verbrauch/Ergiebigkeit

Pro 1 mm Schichtdicke: ca. 1,2 kg/m²
 Frischmörtel pro 1 to ca. 830 l

| Artikelnummer | Einheit | Einheiten/Verpackung | Preis/Einheit | Preis/Verpackung |
|---------------|---------|----------------------|---------------|------------------|
| 5200676297 | 20 kg | 48 SCK/PAL | 2015.00 CHF/t | 40.30 CHF/SCK |



Anwendungsgebiet

- Im Aussen und Innenbereich
- Ausgleichen, Verputzen von Untergründe
- Eignet sich für grossformatige Wandplatten $\geq 1600 \text{ cm}^2$

Produktvorteile

- Schneller maschinengängiger Zement-Renovationsputz
- Schwindkompensiert
- Staubarme Verarbeitung

Details

Auftragsstärke 2 - 30 mm
 Feuchtigkeitsgehalt des Betons: max. 3 Massenprozent

Verbrauch/Ergiebigkeit

Pro 1 mm Schichtdicke: ca. 1,2 kg/m²
 Frischmörtel pro 1 to: ca. 830 l

| Artikelnummer | Einheit | Einheiten/Verpackung | Preis/Einheit | Preis/Verpackung |
|---------------|---------|----------------------|---------------|------------------|
| 5200875491 | 20 kg | 48 SCK/PAL | 2015.00 CHF/t | 40.30 CHF/SCK |



Anwendungsgebiet

- Im Aussen und Innenbereich
- Zusatzdämmung von wärmedämmendem Mauerwerk
- Sicheres verputzen von schwierigen Untergründe
- Ausgleichen von unebenem Mauerwerk

Produktvorteile

- Wärmedämmputz mit EPS Leichtzuschlag
- Sehr ergiebig
- Sehr spannungsarm
- Maschinell und von Hand zu verarbeiten
- Wasserabweisend ausgerüstet

Details

Auftragsstärke 20 - 100 mm
Feuchtigkeitsgehalt des Betons: max. 3 Massenprozent

Verbrauch/Ergiebigkeit

Pro 20 mm Schichtdicke: ca. 2,9 m²/Sack
Pro 60 mm Schichtdicke: ca. 1,0 m²/Sack
Frishmörtel pro 1 to ca. 5700 l

| Artikelnummer | Lieferform | Einheit | Einheiten/Verpackung | Preis/Einheit | Preis/Verpackung |
|---------------|------------|---------|----------------------|---------------|------------------|
| 5200654505 | Sack | 14 kg | 24 SCK/PAL | 4110.00 CHF/t | 57.54 CHF/SCK |



Anwendungsgebiet

- Im Innenbereich
- Zur Herstellung von streich- und tapezierfähiger Oberflächen

Produktvorteile

- Mineralische Kalk- Putzglätte
- Leicht zu glätten
- Ist feuchteregulierend

Details

Auftragsstärke 1 - 2 mm
Feuchtigkeitsgehalt des Betons: max. 3 Massenprozent

Verbrauch/Ergiebigkeit

Pro 1 mm Schichtdicke: ca. 1,0 kg/m²



| Artikelnummer | Lieferform | Einheit | Einheiten/Verpackung | Preis/Einheit |
|---------------|------------|---------|----------------------|---------------|
| 5200654509 | SCK | 25 kg | 42 SCK/PAL | 2.06 CHF/kg |



Anwendungsgebiet

- Im Aussen und Innenbereich auf rein mineralischen Untergründen
- Zum Abglätten und Renovieren von Altputzen und Anstrichen
- NICHT geeignet für VAWD und organische Untergründe

Produktvorteile

- Sehr leicht zu verarbeiten
- Faserarmiert
- Strapazierfähiger Glattspachtel

Details

Mindestauftragsstärke: 2.0mm
Max. Schichtdicke. 4.0mm
Feuchtigkeitsgehalt des Betons: max. 3 Massenprozent.
Nicht geeignet für VAWD und organische Untergründe.

Verbrauch/Ergiebigkeit

Pro 1.0 mm Schichtstärke: ca. 1.5 kg/m²



| Artikelnummer | Lieferform | Einheit | Einheiten/Verpackung | Preis/Einheit |
|---------------|------------|---------|----------------------|-------------------------|
| 5200674818 | SCK | 25 kg | 36 SCK/PAL | - 900.00 kg 2.95 CHF/kg |
| | | | | +900.00 kg 2.65 CHF/kg |

Kalkoperl Spachtel H440

Sumpfkalk-Spachtel

2



Anwendungsgebiet

- Im Innenbereich
- Kann auf alle tragfähigen, sauberen und trockenen, mineralischen Untergründe appliziert werden

Produktvorteile

- Basierend auf Weisskalkhydrat
- Mineralischer Spachtel
- Vom Denkmalschutz empfohlen, entspricht den WTA-Richtlinien für Sanierputzsysteme

Details

Pro Arbeitsgang beträgt die mögliche Schichtdicke 2 - 3 mm

Farbe: Naturweiss

Erhältlich in allen Pastelltönen der MARMO-RAN-Farbmusterkollektion, auf Wunsch auch in Sondertönen nach Farbtonvorlage
Farbtonzuschläge siehe Services

| Artikelnummer | Körnung | Verbrauch | Gebinde | Einheit | Einheiten/Verpackung | Preis/Einheit | |
|---------------|---------|-----------------------------|---------|---------|----------------------|---------------|-------------|
| 5200649354 | 1.0 mm | 3,8 - 4,5 kg/m ² | EIM | 25 kg | 24 EIM/PAL | - 600.00 kg | 5.00 CHF/kg |
| | | | | | | +600.00 kg | 4.70 CHF/kg |

weber.san 952

Porengrundputz



Anwendungsgebiet

- Ausgleichsputz
- Porengrundputz für feuchtes und salzbelastetes Mauerwerk

Produktvorteile

- Hoher Luftporengehalt
- Salzspeichernd
- Hoch wasserdampfdurchlässig

Details

Farbe: grau

Verbrauch/Ergiebigkeit

Pro cm Schichtdicke und m² ca. 11,5 kg

| Artikelnummer | Einheit | Einheiten/Verpackung | Preis/Einheit | | Preis/Verpackung | |
|---------------|---------|----------------------|---------------|-------------|------------------|---------------|
| 5200654664 | 25 kg | 42 SCK/PAL | - 1050.00 kg | 2.55 CHF/kg | - 1050.00 kg | 63.75 CHF/SCK |
| | | | +1050.00 kg | 2.35 CHF/kg | +1050.00 kg | 58.75 CHF/SCK |

weber.san 953

Sanierputz grau



Anwendungsgebiet

- Sanierputz für feuchtes und salzbelastetes Mauerwerk
- Für innen und aussen

Produktvorteile

- Hoch wasserdampfdurchlässig
- Hoher Luftporengehalt
- Aufnahme kristallisierender Salze

Details

Auf Anfrage, Lieferzeit von 3 - 5 Tagen

Farbe: grau

Verbrauch/Ergiebigkeit

Pro cm Schichtdicke und m² ca. 10,0 kg

| Artikelnummer | Einheit | Einheiten/Verpackung | Preis/Einheit | | Preis/Verpackung | |
|---------------|---------|----------------------|---------------|-------------|------------------|---------------|
| 5200654665 | 25 kg | 40 SCK/PAL | - 1000.00 kg | 2.55 CHF/kg | - 1000.00 kg | 63.75 CHF/SCK |
| | | | +1000.00 kg | 2.35 CHF/kg | +1000.00 kg | 58.75 CHF/SCK |



Anwendungsgebiet

- Im Aussen und Innenbereich
- Sanierputz für feuchtes und salzbelastetes Mauerwerk

Produktvorteile

- Hoch wasserdampfdurchlässig
- Hoher Luftporengehalt
- Aufnahme kristallisierender Salze

Details

Farbe: weiss

Verbrauch/Ergiebigkeit

Pro cm Schichtdicke und m² ca. 9,0 kg

| Artikelnummer | Einheit | Einheiten/Verpackung | Preis/Einheit | | Preis/Verpackung | |
|---------------|---------|----------------------|---------------|-------------|------------------|---------------|
| 5200654666 | 25 kg | 40 SCK/PAL | - 1000.00 kg | 2.95 CHF/kg | - 1000.00 kg | 73.75 CHF/SCK |
| | | | +1000.00 kg | 2.70 CHF/kg | +1000.00 kg | 67.50 CHF/SCK |

Renovationsputz 62

Sanierputz, Handputz



Anwendungsgebiet

- Im Aussen und Innenbereich
- Ausbessern von schadhafte Grundputzpartien
- Egalisieren von groben Oberflächen

Produktvorteile

- Mineralischer Renovationsputz
- Optimale Haftfestigkeit
- Untergrund für alle Deckputze

Details

Auftragsstärke 2 - 8 mm

Feuchtigkeitsgehalt des Betons: max. 3 Massenprozent

Lieferung Sackmaterial in 30-kg-Säcken solange Vorrat!

Verbrauch/Ergiebigkeit

Frischmörtel pro 1 Tonne ca. 700 l

Pro 1 mm Schichtdicke: ca. 1,4 kg/m²

| Artikelnummer | Lieferform | Einheit | Einheiten/Verpackung | Preis/Einheit | |
|---------------|------------|---------|----------------------|---------------|---------------|
| 5200897971 | Sack | 25 kg | 42 SCK/PAL | - 42.00 SCK | 37.30 CHF/SCK |
| | | | | +42.00 SCK | 34.55 CHF/SCK |
| 5200654705 | lose | 1 kg | | 1330.00 CHF/t | |

Riss-Sanierspachtel S731

Riss-Saniermasse organisch



Anwendungsgebiet

- Im Aussen und Innenbereich
- Dient zur Armierung von Rissen
- Armierungsgittergewebe S791 «hellblau» zur Riss-Sanierung
- Zum Ausgleichen von Putzschichten bis 4 mm Struktur
- Nicht geeignet für VAWD-Systeme

Produktvorteile

- Zementfreier Riss-Saniermasse
- Dampfdiffusionsoffen
- Dauerhaft Wasserabweisend

Details

Farbe: Weiss

Der Materialverbrauch ist unter anderem abhängig von Verarbeitung, Untergrund und Konsistenz. Die angegebenen Verbrauchswerte können nur der Orientierung dienen. Genaue Verbrauchswerte sind am Objekt zu ermitteln.

Verbrauch/Ergiebigkeit

Pro 1 mm Schichtdicke: ca. 1.5 - 2.0 kg/m²

| Artikelnummer | Gebinde | Einheit | Einheiten/Verpackung | Preis/Einheit | |
|---------------|---------|---------|----------------------|---------------|-------------|
| 5200649368 | EIM | 25 kg | 24 EIM/PAL | - 600.00 kg | 5.55 CHF/kg |
| | | | | +600.00 kg | 5.30 CHF/kg |



Anwendungsgebiet

- Im Aussen und Innenbereich
- Dient zur Armierung von Rissen
- Armierungsgittergewebe S791 «hellblau» zur Riss-Sanierung
- Zum Ausgleichen von Putzschichten bis 4 mm Struktur
- Nicht geeignet für VAWD-Systeme

Produktvorteile

- Zementfreie Armierungsmasse auf Basis einer Siliconemulsion
- Dampfdiffusionsoffen
- Dauerhaft Wasserabweisend

Details

Farbe: Weiss
Der Materialverbrauch ist unter anderem abhängig von Verarbeitung, Untergrund und Konsistenz. Die angegebenen Verbrauchswerte können nur der Orientierung dienen. Genaue Verbrauchswerte sind am Objekt zu ermitteln.

Verbrauch/Ergiebigkeit

Pro 1 mm Schichtdicke: ca. 1.5 - 2.0 kg/m²

| Artikelnummer | Gebinde | Einheit | Einheiten/Verpackung | Preis/Einheit | |
|---------------|---------|---------|----------------------|---------------|-------------|
| 5200649370 | EIM | 25 kg | 24 EIM/PAL | - 600.00 kg | 5.95 CHF/kg |
| | | | | +600.00 kg | 5.70 CHF/kg |

[illegible]

Baukleber KK10

organische Klebe- und Armierungsmörtel



Anwendungsgebiet

- Im Aussen und Innenbereich
- Kleber für normal saugende Untergründe
- Armierungsmasse für MARMOtherm VAWD/WDVS Systeme
- Nicht geeignet als Armierungsmasse bei Mineralwolle-Systeme

Produktvorteile

- Universell einsetzbar
- Gute Haftzugfestigkeit
- Schnell und leicht zu verarbeiten

Details

Einbettungsmasse / Baukleber KK10 wird mit 3 kg Abbindebeschleuniger KK99 vermischt (1 Sack KK99 pro 20kg KK10)

Verarbeitungsvorschriften beachten!

Farbe: Grau

Der Materialverbrauch ist unter anderem abhängig von Verarbeitung, Untergrund und Konsistenz. Die angegebenen Verbrauchswerte können nur der Orientierung dienen. Genaue Verbrauchswerte sind am Objekt zu ermitteln.

Verbrauch/Ergiebigkeit

| | |
|-----------------------------|---------------------|
| Verklebung von Dämmplatten: | ca. 3.0 - 4.0 kg/m² |
| Armierung: | ca. 3.0 - 4.5 kg/m² |

| Artikelnummer | Gebinde | Einheit | Einheiten/Verpackung | Preis/Einheit |
|---------------|---------|---------|----------------------|---|
| 5200649359 | EIM | 20 kg | 24 EIM/PAL | - 480.00 kg 3.65 CHF/kg +480.00 kg 3.45 CHF/kg |

Spezialbaukleber KK20

organischer Klebemörtel



Anwendungsgebiet

- Im Aussen und Innenbereich
- Kleber für schwach saugende oder nicht saugende Untergründe bei allen MARMOtherm VAWD/WDVS-Systemen
- Nicht geeignet als Einbettungsmasse bei der VAWD/WDVS

Produktvorteile

- Universell einsetzbar
- Gute Haftzugfestigkeit
- Schnell und leicht zu verarbeiten

Details

Spezialbaukleber KK20 wird mit 6 kg Abbindebeschleuniger KK99 vermischt (2 Säcke KK99 pro 20 kg KK20)

Verarbeitungsvorschriften beachten!

Farbe: Grau

Der Materialverbrauch ist unter anderem abhängig von Verarbeitung, Untergrund und Konsistenz. Die angegebenen Verbrauchswerte können nur der Orientierung dienen. Genaue Verbrauchswerte sind am Objekt zu ermitteln.

Verbrauch/Ergiebigkeit

| | |
|-----------------------------|---------------------|
| Verklebung von Dämmplatten: | ca. 3.0 - 4.5 kg/m² |
|-----------------------------|---------------------|

| Artikelnummer | Gebinde | Einheit | Einheiten/Verpackung | Preis/Einheit |
|---------------|---------|---------|----------------------|---|
| 5200649360 | EIM | 20 kg | 24 EIM/PAL | - 480.00 kg 4.15 CHF/kg +480.00 kg 3.90 CHF/kg |

Abbindebeschleuniger KK99

abbindebeschleuniger für organische Klebe- und Armierungsmörtel



Anwendungsgebiet

- Abbindebeschleuniger für unsere pastösen Produkte KK10 / KK20

Produktvorteile

- Auf Zementbasis
- Beschleunigt den Abbindeprozess und verkürzt damit die Abbindezeit

Details

Farbe: Grau

Verbrauch/Ergiebigkeit

| | |
|---------------------|------------|
| Für KK10 (1 Sack): | 3 kg/20 kg |
| Für KK20 (2 Säcke): | 6 kg/20 kg |

| Artikelnummer | Lieferform | Einheit | Einheiten/Verpackung | Preis/Einheit |
|---------------|------------|---------|----------------------|---------------|
| 5200654661 | SCK | 3 kg | 180 SCK/PAL | 5.00 CHF/SCK |

Dispersionskleber KK36

organische Klebemasse



Anwendungsgebiet

- Im Aussen und Innenbereich
- Kleber für EPS- und Mineralwolle-Wärmedämmplatten auf Untergründe wie Holz-, Gipskarton-, Gipsfaserplatten, Fermacell u.ä.

Produktvorteile

- Hohe Klebekraft
- Flexibel und Spannungsarm

Details

Verarbeitungsvorschriften beachten!

Farbe: Weiss

Der Materialverbrauch ist unter anderem abhängig von Verarbeitung, Untergrund und Konsistenz. Die angegebenen Verbrauchswerte können nur der Orientierung dienen. Genaue Verbrauchswerte sind am Objekt zu ermitteln.

Verbrauch/Ergiebigkeit

Verklebung von Dämmplatten: 3.0 - 4.0 kg/m²

| Artikelnummer | Gebinde | Einheit | Einheiten/Verpackung | Preis/Einheit |
|---------------|---------|---------|----------------------|---|
| 5200649361 | EIM | 20 kg | 24 EIM/PAL | - 480.00 kg 8.95 CHF/kg +480.00 kg 8.65 CHF/kg |

weber.therm 3496 Klebeschaum

PU-Klebeschaum



Anwendungsgebiet

- Im Aussen- und Innenbereich
- Klebeschaum für alle MARMOtherm VAWD/WDVS Systemen auf normal saugenden Untergründe

Produktvorteile

- Feuchtigkeitshärtender Polyurethan-Schaum
- Frei von FCKW, HFCKW und HFKW
- Hohe Standfestigkeit und geringe Nachdehnung

Details

Dose à 750 ml in Kartons à 12 Stück

Farbe: Blaugrün / türkis

20.0mm Auftragsdicke

Der Materialverbrauch ist unter anderem abhängig von Verarbeitung, Untergrund und Konsistenz. Die angegebenen Verbrauchswerte können nur der Orientierung dienen. Genaue Verbrauchswerte sind am Objekt zu ermitteln.

Verbrauch/Ergiebigkeit

Verklebung von Dämmplatten: ca. 4.0 - 5.0 m²/Dose

| Artikelnummer | Lieferform | Einheiten/Verpackung | Preis/Einheit |
|---------------|------------|----------------------|---------------|
| 5200654953 | KT | 12 STK | 34.70 CHF/STK |

Pistole zu Klebeschaum

Pistole zu Klebeschaum



Anwendungsgebiet

- Praxisgerechte Pistole für die Verarbeitung von Klebeschaum weber.therm 3496

Produktvorteile

- Montagepistole AA250 mit Zink-Druckgussgehäuse
- Sorgt für die gewünschte Austrittsgeschwindigkeit und für die vollständige Entleerung der Dose
- Stellt eine optimale Öffnung des Ventiles sicher
- Gewicht (Netto): 325 g

Details

Farbe: Silbergrau, grün und schwarz

Verkauf pro Stück

5200654954 = Pistolenreiniger

5200654955 = Pflegespray für Pistole

| Artikelnummer | Einheit | Preis/Einheit |
|---------------|---------|---------------|
| 5200655104 | STK | 55.45 CHF/STK |

Pistolenreiniger

PU-Pistolenreiniger



Anwendungsgebiet

- Reiniger für die Pistole zu Klebeschäum

Produktvorteile

- Hochwertiger Spezialreiniger auf Basis von Aceton
- Ermöglicht durch den Pistolenschraubauflauf und den angehängten Sprayventilaufsatz, sowohl die Reinigung von Pistolen als auch deren Adapter

Details

Farbe: Farblos (Transparent)
Lieferung: Dose à 500 ml mit Schraub- und Sprayventilaufsatz

| Artikelnummer | Einheit | Preis/Einheit |
|---------------|---------|---------------|
| 5200654954 | STK | 22.80 CHF/STK |

KK30 powerflex

mineralischer Klebemörtel



Anwendungsgebiet

- Im Aussen und Innenbereich
- Kleber für schwach saugende oder nicht saugende Untergründe bei allen MARMOtherm (VAWD, WDVS) Systemen
- Nicht geeignet als Einbettungsmasse bei VAWD-Systeme

Produktvorteile

- Sehr gute Nasshaftung
- Für schwierige Untergründe
- Gute Standfestigkeit
- Schnell und leicht zu verarbeiten

Details

Haftung muss vorgängig überprüft werden!
Verarbeitungsvorschriften beachten!
Farbe: Grau
Max. Schichtstärke: 8 mm
Wasserbedarf: ca. 70 Liter

Verbrauch/Ergiebigkeit

Je nach Beschaffenheit des Untergrundes liegt der Durchschnittsverbrauch bei ca.: 1.1 kg/m²/mm

| Artikelnummer | Lieferform | Einheit | Einheiten/Verpackung | Preis/Einheit |
|---------------|------------|---------|----------------------|---|
| 5200914310 | SCK | 25 kg | 42 SCK/PAL | - 1050.00 kg 4.55 CHF/kg +1050.00 kg 4.35 CHF/kg |

weber.mix 125

mineralischer Profilsetz- und Installationsmörtel



Anwendungsgebiet

- Im Aussen und Innenbereich
- Anbringen und Justieren von Putzprofilen

Produktvorteile

- Profilansetz- und Installationsmörtel
- Kurze Abbindezeit
- Hohe Klebekraft
- 40 min. verarbeitungsfähig

Details

Feuchtigkeitsgehalt des Betons: max. 3 Massenprozent

Verbrauch/Ergiebigkeit

Frischmörtel pro Sack à 30 kg: ca. 22 l

| Artikelnummer | Einheit | Einheiten/Verpackung | Preis/Einheit | Preis/Verpackung |
|---------------|---------|----------------------|---------------|------------------|
| 5200654506 | 30 kg | 42 SCK/PAL | 1135.00 CHF/t | 34.05 CHF/SCK |

Iso-Combimörtel KK70

mineralischer Klebe- und Armierungsmörtel



Anwendungsgebiet

- Aussen und Innenbereich
- Klebe- und Armierungsmörtel
- Nicht geeignet als Armierung für MARMOtherm (VAWD/WDVS) Systeme mit Mineralwolle, für MARMOtherm Ceramo erlaubt.

Produktvorteile

- hohe Klebkraft
- Mineralisch
- Sehr gute Verarbeitung

Details

Verarbeitungsvorschriften beachten!

Farbe: Grau

Der Materialverbrauch ist unter anderem abhängig von Verarbeitung, Untergrund und Konsistenz. Die angegebenen Verbrauchswerte können nur der Orientierung dienen. Genaue Verbrauchswerte sind am Objekt zu ermitteln.

Verbrauch/Ergiebigkeit

| | |
|----------------------------------|---------------------------------|
| Verklebung von Däm- mplatten: | ca. 4.0 - 5.0 kg/m ² |
| Gewebeeinbettung: | ca. 4.0 - 5.0 kg/m ² |

| Artikelnummer | Lieferform | Einheit | Einheiten/Verpackung | Preis/Einheit |
|---------------|------------|---------|----------------------|---|
| 5200896302 | Sack | 25 kg | 36 SCK/PAL | - 900.00 kg 1.90 CHF/kg +900.00 kg 1.70 CHF/kg |
| 5200649566 | lose | 1 kg | | 1700.00 CHF/t |

Iso-Leicht-Combimörtel KK71

mineralischer Leicht-Klebe- und Armierungsmörtel, EPS



Anwendungsgebiet

- Aussen und Innenbereich
- Klebe- und Armierungsmörtel für MARMOtherm (VAWD/WDVS) und MARMOTec (VHF) Systeme

Produktvorteile

- Zum kleben und armieren
- Mineralisch mit Leichtzuschlagstoffen
- Sehr leicht zu Verarbeiten

Details

Verarbeitungsvorschriften beachten!

Farbe: Beige

Der Materialverbrauch ist unter anderem abhängig von Verarbeitung, Untergrund und Konsistenz. Die angegebenen Verbrauchswerte können nur der Orientierung dienen. Genaue Verbrauchswerte sind am Objekt zu ermitteln.

Verbrauch/Ergiebigkeit

| | |
|----------------------------------|---------------------------------|
| Verklebung von Däm- mplatten: | ca. 3,5 - 4,5 kg/m ² |
| Armierung: | ca. 3,5 - 4,5 kg/m ² |

| Artikelnummer | Lieferform | Einheit | Einheiten/Verpackung | Preis/Einheit |
|---------------|------------|---------|----------------------|---|
| 5200649365 | Sack | 25 kg | 36 SCK/PAL | - 900.00 kg 2.10 CHF/kg +900.00 kg 1.90 CHF/kg |
| 5200649567 | lose | 1 kg | | 1900.00 CHF/t |

Iso Leicht-Combimörtel KK72

mineralischer Leicht-Klebe- und Armierungsmörtel, Perlit



Anwendungsgebiet

- Aussen und Innenbereich
- Klebe- und Armierungsmörtel für MARMOtherm (VAWD/WDVS) und MARMOTec (VHF) Systeme

Produktvorteile

- Zum kleben und armieren
- Mineralisch mit Perlit als Leichtzuschlagstoffe
- Einfache Verarbeitung

Details

Verarbeitungsvorschriften beachten!

Farbe: Grau

Der Materialverbrauch ist unter anderem abhängig von Verarbeitung, Untergrund und Konsistenz. Die angegebenen Verbrauchswerte können nur der Orientierung dienen. Genaue Verbrauchswerte sind am Objekt zu ermitteln.

Verbrauch/Ergiebigkeit

| | |
|----------------------------------|---------------------------------|
| Verklebung von Däm- mplatten: | ca. 3.5 - 4.5 kg/m ² |
| Armierung: | ca. 3.5 - 4.5 kg/m ² |

| Artikelnummer | Lieferform | Einheit | Einheiten/Verpackung | Preis/Einheit |
|---------------|------------|---------|----------------------|---|
| 5200649366 | Sack | 25 kg | 35 SCK/PAL | - 875.00 kg 2.10 CHF/kg +875.00 kg 1.90 CHF/kg |
| 5200649568 | lose | 1 kg | | 1900.00 CHF/t |

weber multi 290E

mineralischer Leicht-Klebe- und Armierungsmörtel, Perlit



Anwendungsgebiet

- Im Aussen und Innenbereich
- Als Kleber und Armierungsmörtel
- Als Armierungsputz mit Gewebeeinlagen

Produktvorteile

- Mineralisch zum kleben und armieren
- Leichtzuschlagstoffe aus Perlite
- Hohe Ergiebigkeit
- Diffusionsoffen

Details

Mindestauftragsstärke 5 - 10 mm
Feuchtigkeitsgehalt des Betons: max. 3 Massenprozent
* Zuschlag EMP siehe Tabelle am Ende der Preisliste.

Verbrauch/Ergiebigkeit

Pro 1 mm Schichtdicke: ca. 1,0 kg/m²
Frischmörtel pro 1 to ca. 1000 l

| Artikelnummer | Einheit | Einheiten/Verpackung | Preis/Einheit | Preis/Verpackung |
|---------------|---------|----------------------|---------------|------------------|
| 5200649117 | 25 kg | 42 SCK/PAL | 2165.00 CHF/t | 54.12 CHF/SCK |

Iso Leicht-Combimörtel KK80

mineralischer Leicht-Combimörtel, EPS, Dickschicht



Anwendungsgebiet

- Aussen und Innenbereich
- Klebe- und Armierungsmörtel für MARMOtherm (VAWD/WDVS) und MARMotec (VHF) Systeme
- Armierungsmasse für mineralische Dickschichtsysteme: Kratzputz, weber.star und SILCANOVA topdry

Produktvorteile

- Zum kleben und armieren
- Mineralisch mit Leichtzuschlagstoffen
- Für organische Dämmplatten mit mineralischen Deckputzen

Details

Verarbeitungsvorschriften beachten!

Farbe: Beige
Der Materialverbrauch ist unter anderem abhängig von Verarbeitung, Untergrund und Konsistenz. Die angegebenen Verbrauchswerte können nur der Orientierung dienen. Genaue Verbrauchswerte sind am Objekt zu ermitteln.

Verbrauch/Ergiebigkeit

Verklebung von Dämmplatten: ca. 3.5 - 4.5 kg/m²
Armierung: ca. 6.0 - 9.0 kg/m²

| Artikelnummer | Lieferform | Einheit | Einheiten/Verpackung | Preis/Einheit |
|---------------|------------|---------|----------------------|---|
| 5200857257 | SCK | 25 kg | 36 SCK/PAL | - 900.00 kg 2.70 CHF/kg +900.00 kg 2.50 CHF/kg |

VAWD-Sockelputz KK77

mineralischer Klebe- und Armierungs-Sockelmörtel



Anwendungsgebiet

- Im Innen und Aussenbereich
- Klebe- und Armierungsmörtel im Sockel- und Unterterrainbereich
- **Im Unterterrainbereich zwingend nur mit Schutzbeschichtung auszuführen**
- Sockelputz für MARMOtherm (VAWD/WDVS) Systeme

Produktvorteile

- Filzbar
- Faserarmiert
- Hydrophobiert

Details

Mindestauftragsstärke bei Gewebeeinbettungen: 5 - 6 mm
Farbe: grau
Nach dem Abverkauf aller 30 Kg Säcke, Umstellung auf 25 Kg Säcke
Der Materialverbrauch ist unter anderem abhängig von Verarbeitung, Untergrund und Konsistenz. Die angegebenen Verbrauchswerte können nur der Orientierung dienen. Genaue Verbrauchswerte sind am Objekt zu ermitteln.

Verbrauch/Ergiebigkeit

Verklebung von Dämmplatten: ca. 4.5 - 5.5 kg/m²
Armierung: ca. 6.5 - 7.5 kg/m²

| Artikelnummer | Lieferform | Einheit | Einheiten/Verpackung | Preis/Einheit |
|---------------|------------|---------|----------------------|---|
| 5200855864 | SCK | 30 kg | 42 SCK/PAL | - 1260.00 kg 2.15 CHF/kg +1260.00 kg 1.95 CHF/kg |
| 5200947167 | SCK | 25 kg | 42 SCK/PAL | - 1050.00 kg 2.15 CHF/kg +1050.00 kg 1.95 CHF/kg |

Silicon-Einbettungsmasse zementfrei KK52

organische Armierungsmasse



Anwendungsgebiet

- Aussen und Innenbereich
- Armierungsmörtel für MARMOtherm (VAWD/WDVS) und MARMotec (VHF) Systeme
- Nicht geeignet für die Verklebung von Wärmedämmplatten

Produktvorteile

- Zementfreie Armierungsmasse
- Dampfdiffusionsoffen
- Dauerhaft Wasserabweisend

Details

Darf nicht mit Zement vermischt werden!
Verarbeitungsvorschriften beachten!

Farbe: Beige

Der Materialverbrauch ist unter anderem abhängig von Verarbeitung, Untergrund und Konsistenz. Die angegebenen Verbrauchswerte können nur der Orientierung dienen. Genaue Verbrauchswerte sind am Objekt zu ermitteln.

Verbrauch/Ergiebigkeit

Armierung: ca. 4.5 - 5.0kg/m²

| Artikelnummer | Gebinde | Einheit | Einheiten/Verpackung | Preis/Einheit | |
|---------------|---------|---------|----------------------|---------------|-------------|
| 5200649362 | EIM | 25 kg | 24 EIM/PAL | - 600.00 kg | 5.10 CHF/kg |
| | | | | +600.00 kg | 4.85 CHF/kg |

Einbettungsmasse KK75

mineralischer Armierungsmörtel für Marmotherm Circle



Anwendungsgebiet

- Aussen und Innenbereich
- Armierungsmörtel für MARMOtherm Mineral 2-K System
- Armierungsmörtel für MARMOtherm Mineral
- Grundputz für MARMOtherm Circle
- Nicht geeignet für die Verklebung von Dämmplatten
- **Nicht geeignet für die Edelkratzputze weber.top 200 - 204**

Produktvorteile

- Optimierte für Dickschichtsysteme
- Ein- oder zweischichtig anwendbar
- Mineralische Einbettmasse mit Perliten

Details

Verarbeitungsvorschriften beachten!

Farbe: Grau

Der Materialverbrauch ist unter anderem abhängig von Verarbeitung, Untergrund und Konsistenz. Die angegebenen Verbrauchswerte können nur der Orientierung dienen. Genaue Verbrauchswerte sind am Objekt zu ermitteln.

Verbrauch/Ergiebigkeit

| | |
|--------------------------------|-----------------------------------|
| MARMOtherm Circle | ca. 15.0 - 20.0 kg/m ² |
| MARMOtherm Mineral 2-K System: | ca. 10.0 - 12.0 kg/m ² |
| MARMOtherm Mineral Systeme: | ca. 5.0 - 7.0 kg/m ² |

| Artikelnummer | Lieferform | Einheit | Einheiten/Verpackung | Preis/Einheit | |
|---------------|------------|---------|----------------------|---------------|-------------|
| 5200771489 | SCK | 25 kg | 35 SCK/PAL | - 875.00 kg | 2.10 CHF/kg |
| | | | | +875.00 kg | 1.90 CHF/kg |

Robusto Grundputz KK78

Spezialgrundputz für Marmonet Stahlarmierungsgitter

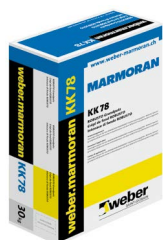

Anwendungsgebiet

- Im Aussen und Innenbereich
- Wird immer in Kombination mit unseren System ROBUSTO-UNIVERSAL als Grundputz eingesetzt

Produktvorteile

- Spezialgrundputz für das MARMONET Stahlarmierungsgitter MA11
- Stellt die gleichen Anforderungen an die Verarbeitung wie das Erstellen eines Grundputzes
- Auftragsdicke: 15 - 18 mm

Details

Verarbeitungsvorschriften beachten!

Farbe: Grau

Mindestauftragsstärke 15 - 18 mm

Verbrauch/Ergiebigkeit

Pro 15 mm Schichtdicke: ca. 21,0 kg/m²

| Artikelnummer | Lieferform | Einheit | Einheiten/Verpackung | Preis/Einheit | |
|---------------|----------------|---------|----------------------|---------------|-------------|
| 5200649367 | Sack | 25 kg | 42 SCK/PAL | - 1050.00 kg | 1.70 CHF/kg |
| | | | | +1050.00 kg | 1.60 CHF/kg |
| 5200649569 | lose oder EMP* | 1 kg | | | 1.60 CHF/kg |



Anwendungsgebiet

- Zur Verbesserung der Wärme- und Schalldämmung von alten und neuen Wänden und / oder Untersichten.
- Sie eignet sich speziell für die Fassadendämmung von Gebäuden, bei denen die Nichtbrennbarkeit gefordert ist, d.h. keine Brandriegel erforderlich

Produktvorteile

- Mineralwolle (Glaswolle)
- Besteht zu über 80 % aus Recyclingglas
- Rohdichte: ~ 60 kg/m³
- Unschlagbarer Ökologiewert

Details

Brandverhaltensgruppe: RFI (nicht brennbar)

Nur als ganzen Bund bestellbar

Lieferform: Pakete in PE-Folie, Rückgabe ist nicht möglich!

Preisänderung jederzeit vorbehalten

Nennwert Wärmeleitfähigkeit λ D: 0,034 W/(m·K)

Format : 100 x 60 cm

| Artikelnummer | Plattendicke in mm | Stk./Bund | m ² /Bund | Preis/Einheit |
|---------------|--------------------|-----------|----------------------|---------------------------|
| 5200844714 | 20 | 15 | 9 | 11.50 CHF/m ² |
| 5200826618 | 30 | 10 | 6 | 17.27 CHF/m ² |
| 5200826624 | 40 | 8 | 4.8 | 23.01 CHF/m ² |
| 5200826625 | 60 | 5 | 3 | 23.61 CHF/m ² |
| 5200826626 | 80 | 4 | 2.4 | 31.49 CHF/m ² |
| 5200826627 | 100 | 3 | 1.8 | 39.35 CHF/m ² |
| 5200826628 | 120 | 3 | 1.8 | 47.23 CHF/m ² |
| 5200826629 | 140 | 2 | 1.2 | 55.09 CHF/m ² |
| 5200826631 | 160 | 2 | 1.2 | 62.95 CHF/m ² |
| 5200826633 | 180 | 2 | 1.2 | 70.83 CHF/m ² |
| 5200826634 | 200 | 2 | 1.2 | 78.68 CHF/m ² |
| 5200826635 | 220 | 2 | 1.2 | 86.58 CHF/m ² |
| 5200826636 | 240 | 2 | 1.2 | 94.44 CHF/m ² |
| 5200896941 | 260 | 2 | 1.2 | 102.10 CHF/m ² |
| 5200896947 | 280 | 1 | 0.6 | 110.05 CHF/m ² |



Anwendungsgebiet

- Zur Verbesserung der Wärme- und Schalldämmung von alten und neuen Wänden und/oder Untersichten
- Sie eignet sich speziell für die Fassadendämmung von Gebäuden, bei denen die Nichtbrennbarkeit gefordert ist, d.h. keine Brandriegel erforderlich

Produktvorteile

- Mineralwolle (Steinwolle)
- Mit einseitig verdichteter und beschichteter Deckschicht auf der Putzseite
- Rohdichte: ~ 80-95 kg/m³

Details

Brandverhaltensgruppe: RFI (nicht brennbar)

Farbe: Grün

Nur als ganzen Bund bestellbar

Lieferform: Pakete in PE-Folie, Rückgabe ist nicht möglich!

Preisänderung jederzeit vorbehalten

Nennwert Wärmeleitfähigkeit λ_D : 0,034 W/(m·K)

Nennwert Wärmeleitfähigkeit λ_D : 0,033 W/(m·K)

bei den Dämmdicken 140-220 cm

Format 100 x 60 cm bis 220 mm

Format 98 x 58 cm ab 240 mm

| Artikelnummer | Plattendicke in mm | Stk./Bund | m ² /Bund | Preis/Einheit |
|---------------|--------------------|-----------|----------------------|---------------------------|
| 5200665783 | 10 | 20 | 12 | 18.21 CHF/m ² |
| 5200949828 | 12 | 20 | 12 | 18.80 CHF/m ² |
| 5200665785 | 20 | 10 | 6 | 21.19 CHF/m ² |
| 5200665787 | 30 | 6 | 3.6 | 21.42 CHF/m ² |
| 5200665789 | 40 | 5 | 3 | 28.40 CHF/m ² |
| 5200665790 | 50 | 4 | 2.4 | 35.49 CHF/m ² |
| 5200665791 | 60 | 5 | 3 | 24.74 CHF/m ² |
| 5200665792 | 70 | 4 | 2.4 | 28.86 CHF/m ² |
| 5200665793 | 80 | 4 | 2.4 | 32.98 CHF/m ² |
| 5200665794 | 90 | 4 | 2.4 | 37.10 CHF/m ² |
| 5200665797 | 100 | 3 | 1.8 | 41.23 CHF/m ² |
| 5200665798 | 120 | 3 | 1.8 | 49.47 CHF/m ² |
| 5200665799 | 140 | 2 | 1.2 | 57.71 CHF/m ² |
| 5200665802 | 160 | 2 | 1.2 | 65.95 CHF/m ² |
| 5200665803 | 180 | 2 | 1.2 | 74.20 CHF/m ² |
| 5200665804 | 200 | 2 | 1.2 | 82.45 CHF/m ² |
| 5200665805 | 220 | 2 | 1.2 | 90.70 CHF/m ² |
| 5200665806 | 240 | 1 | 0.6 | 98.93 CHF/m ² |
| 5200665807 | 260 | 1 | 0.568 | 107.20 CHF/m ² |
| 5200665808 | 280 | 1 | 0.568 | 115.40 CHF/m ² |
| 5200665809 | 300 | 1 | 0.568 | 123.65 CHF/m ² |
| 5200665810 | 320 | 1 | 0.568 | 152.05 CHF/m ² |
| 5200665811 | 340 | 1 | 0.568 | 161.60 CHF/m ² |
| 5200665812 | 360 | 1 | 0.568 | 171.03 CHF/m ² |



Anwendungsgebiet

- Fassadendämmplatte für Wärmedämm-Verbundsysteme. Befestigung mit Klebemörtel und zusätzlicher Verdübelung, entsprechend der WDVS-Zulassung und den Angaben des Systemherstellers.
- Auch geeignet für die Dämmung von Keller-, Tiefgaragen- und Hallendecken und -wänden ohne optische Anforderungen. Anwendungsgebiet: WAP-zh, DI, WI (nach DIN 4108-10).
- Sie eignet sich speziell für die Fassadendämmung von Gebäuden, bei denen die Nichtbrennbarkeit gefordert ist, d.h. es ist kein Brandriegel erforderlich.

Produktvorteile

- Wasserabweisend
- Alkalibeständig
- Formstabil
- Dampfdurchlässig
- Alterungsbeständig
- Beidseitig beschichtet

Details

Brandverhaltensgruppe: RFI (nicht brennbar)

Verkauf nur Palettenweise

Lieferform: Pakete in PE-Folie, Rückgabe ist nicht möglich!

Preisänderung jederzeit vorbehalten

Nennwert Wärmeleitfähigkeit λ_D : 0,034 W/(m·K)

Format 1200 x 400 mm

| Artikelnummer | Plattendicke in mm | Stk./Bund | m ² /Bund | Preis/Einheit |
|---------------|--------------------|-----------|----------------------|---------------------------|
| 5200931884 | 60 | 4 | 1.92 | 23.04 CHF/m ² |
| 5200931885 | 80 | 3 | 1.44 | 30.72 CHF/m ² |
| 5200931886 | 100 | 2 | 0.96 | 38.40 CHF/m ² |
| 5200931897 | 120 | 2 | 0.96 | 46.08 CHF/m ² |
| 5200931898 | 140 | 2 | 0.96 | 53.76 CHF/m ² |
| 5200931899 | 160 | 2 | 0.96 | 61.44 CHF/m ² |
| 5200931900 | 180 | 2 | 0.96 | 69.12 CHF/m ² |
| 5200931901 | 200 | 2 | 0.96 | 76.80 CHF/m ² |
| 5200931902 | 220 | 1 | 0.48 | 84.48 CHF/m ² |
| 5200931903 | 240 | 1 | 0.48 | 92.16 CHF/m ² |
| 5200931904 | 260 | 1 | 0.48 | 99.84 CHF/m ² |
| 5200931905 | 280 | 1 | 0.48 | 107.52 CHF/m ² |
| 5200931906 | 300 | 1 | 0.48 | 115.20 CHF/m ² |

Anwendungsgebiet

- Zur Verbesserung der Wärmedämmung von alten und neuen Wänden und / oder Untersichten
- Bei Gebäuden geringer Höhe (bis 11m) ohne Brandschutzriegel einsetzbar

Produktvorteile

- Expandierter Polystyrol-Hartschaum mit Graphit- Zusatz
- Mit einer beidseitig sehr dünnen, reflektierenden Deckschicht aus weissem EPS

Details

Brandverhaltensgruppe: RF3 (cr); RtF Class E

Farbe: Weiss / grau

Nur als ganzen Bund bestellbar

Lieferform: Pakete in PE-Folie, Rückgabe ist nicht möglich!

Preisänderung jederzeit vorbehalten

Erhältlich nur in der Westschweiz!

Nennwert Wärmeleitfähigkeit λ D: 0,030 W/(m·K)

Format : 100 x 50 cm

| Artikelnummer | Plattendicke in mm | Stk./Bund | m ² /Bund | Preis/Einheit |
|---------------|--------------------|-----------|----------------------|--------------------------|
| 5200875705 | 120 | 4 | 2 | 34.32 CHF/m ² |
| 5200875706 | 130 | 3 | 1.5 | 37.18 CHF/m ² |
| 5200875707 | 140 | 3 | 1.5 | 40.04 CHF/m ² |
| 5200875708 | 150 | 3 | 1.5 | 42.90 CHF/m ² |
| 5200875709 | 160 | 3 | 1.5 | 45.76 CHF/m ² |
| 5200875710 | 170 | 3 | 1.5 | 48.62 CHF/m ² |
| 5200875711 | 180 | 3 | 1.5 | 51.48 CHF/m ² |
| 5200875712 | 190 | 2 | 1 | 54.34 CHF/m ² |
| 5200875713 | 200 | 2 | 1 | 57.20 CHF/m ² |
| 5200875714 | 210 | 2 | 1 | 60.06 CHF/m ² |
| 5200875717 | 220 | 2 | 1 | 62.92 CHF/m ² |
| 5200875718 | 230 | 2 | 1 | 65.78 CHF/m ² |
| 5200875719 | 240 | 2 | 1 | 68.64 CHF/m ² |
| 5200875720 | 250 | 2 | 1 | 71.50 CHF/m ² |
| 5200875721 | 260 | 2 | 1 | 74.36 CHF/m ² |
| 5200875722 | 270 | 2 | 1 | 77.22 CHF/m ² |
| 5200875725 | 280 | 2 | 1 | 80.08 CHF/m ² |
| 5200875726 | 290 | 2 | 1 | 82.94 CHF/m ² |
| 5200875727 | 300 | 2 | 1 | 85.80 CHF/m ² |

Anwendungsgebiet

- Zur Verbesserung der Wärmedämmung von alten und neuen Wänden und / oder Untersichten
- Bei Gebäuden geringer Höhe (bis 11m) ohne Brandschutzriegel einsetzbar

Produktvorteile

- Expandierter Polystyrol-Hartschaum mit Graphit- Zusatz
- Mit einer einseitig sehr dünnen, reflektierenden Deckschicht aus weissem EPS

Details
Brandverhaltensgruppe: RF3 (cr); Rte Class E

Farbe: Weiss / grau

Nur als ganzen Bund bestellbar

Lieferform: Pakete in PE-Folie, Rückgabe ist nicht möglich!

Preisänderung jederzeit vorbehalten

Nennwert Wärmeleitfähigkeit λ D: 0,030 W/(m·K)

Format : 100 x 50 cm

| Artikelnummer | Plattendicke in mm | Stk./Bund | m ² /Bund | Preis/Einheit |
|---------------|--------------------|-----------|----------------------|--------------------------|
| 5200875616 | 120 | 4 | 2 | 32.40 CHF/m ² |
| 5200875622 | 130 | 3 | 1.5 | 35.10 CHF/m ² |
| 5200875623 | 140 | 3 | 1.5 | 37.80 CHF/m ² |
| 5200875624 | 150 | 3 | 1.5 | 40.50 CHF/m ² |
| 5200875626 | 160 | 3 | 1.5 | 43.20 CHF/m ² |
| 5200875628 | 170 | 3 | 1.5 | 45.90 CHF/m ² |
| 5200875630 | 180 | 3 | 1.5 | 48.60 CHF/m ² |
| 5200875631 | 190 | 2 | 1 | 51.30 CHF/m ² |
| 5200875632 | 200 | 2 | 1 | 54.00 CHF/m ² |
| 5200875634 | 210 | 2 | 1 | 56.70 CHF/m ² |
| 5200875635 | 220 | 2 | 1 | 59.40 CHF/m ² |
| 5200875636 | 230 | 2 | 1 | 62.10 CHF/m ² |
| 5200875637 | 240 | 2 | 1 | 64.80 CHF/m ² |
| 5200875639 | 250 | 2 | 1 | 67.50 CHF/m ² |
| 5200875640 | 260 | 2 | 1 | 70.20 CHF/m ² |
| 5200875641 | 270 | 2 | 1 | 72.90 CHF/m ² |
| 5200875642 | 280 | 2 | 1 | 75.60 CHF/m ² |
| 5200875644 | 290 | 2 | 1 | 78.30 CHF/m ² |
| 5200875645 | 300 | 2 | 1 | 81.00 CHF/m ² |

**Anwendungsgebiet**

- Zur Verbesserung der Wärmedämmung von alten und neuen Wänden und / oder Untersichten
- Bei Gebäuden geringer Höhe (bis 11m) ohne Brandschutzriegel einsetzbar

Produktvorteile

- Expandierter Polystyrol-Hartschaum mit Graphit- Zusatz
- Mit einer beidseitig sehr dünnen, reflektierenden Deckschicht aus weissem EPS

Details

Brandverhaltensgruppe: RF3 (cr); RtF Class E
 Farbe: Weiss / grau
 Nur als ganzen Bund bestellbar
 Lieferform: Pakete in PE-Folie, Rückgabe ist nicht möglich!
 Preisänderung jederzeit vorbehalten
 Erhältlich nur in der Westschweiz!
 Nennwert Wärmeleitfähigkeit λ D: 0,031 W/(m·K)
 Format : 100 x 50 cm

| Artikelnummer | Plattendicke in mm | Stk./Bund | m ² /Bund | Preis/Einheit |
|---------------|--------------------|-----------|----------------------|--------------------------|
| 5200875754 | 80 | 6 | 3 | 20.80 CHF/m ² |
| 5200875755 | 90 | 5 | 2.5 | 23.40 CHF/m ² |
| 5200875756 | 100 | 5 | 2.5 | 26.00 CHF/m ² |
| 5200875757 | 110 | 4 | 2 | 28.60 CHF/m ² |
| 5200875758 | 120 | 4 | 2 | 31.20 CHF/m ² |
| 5200875759 | 130 | 3 | 1.5 | 33.80 CHF/m ² |
| 5200875760 | 140 | 3 | 1.5 | 36.40 CHF/m ² |
| 5200875761 | 150 | 3 | 1.5 | 39.00 CHF/m ² |
| 5200875762 | 160 | 3 | 1.5 | 41.60 CHF/m ² |
| 5200875763 | 170 | 3 | 1.5 | 44.20 CHF/m ² |
| 5200875764 | 180 | 3 | 1.5 | 46.80 CHF/m ² |
| 5200875765 | 190 | 2 | 1 | 49.40 CHF/m ² |
| 5200875766 | 200 | 2 | 1 | 52.00 CHF/m ² |
| 5200875767 | 210 | 2 | 1 | 54.60 CHF/m ² |
| 5200875768 | 220 | 2 | 1 | 57.20 CHF/m ² |
| 5200875770 | 230 | 2 | 1 | 59.80 CHF/m ² |
| 5200875771 | 240 | 2 | 1 | 62.40 CHF/m ² |
| 5200875773 | 250 | 2 | 1 | 65.00 CHF/m ² |
| 5200875774 | 260 | 2 | 1 | 67.60 CHF/m ² |
| 5200875775 | 270 | 2 | 1 | 70.20 CHF/m ² |
| 5200875783 | 280 | 2 | 1 | 72.80 CHF/m ² |
| 5200875784 | 290 | 2 | 1 | 75.40 CHF/m ² |
| 5200875785 | 300 | 2 | 1 | 78.00 CHF/m ² |

Anwendungsgebiet

- Zur Verbesserung der Wärmedämmung von alten und neuen Wänden und / oder Untersichten
- Bei Gebäuden geringer Höhe (bis 11m) ohne Brandschutzriegel einsetzbar

Produktvorteile

- Expandierter Polystyrol-Hartschaum mit Graphit- Zusatz
- Mit einer einseitig sehr dünnen, reflektierenden Deckschicht aus weissem EPS

Details
Brandverhaltensgruppe: RF3 (cr); Rte Class E

Farbe: Weiss / grau

Nur als ganzen Bund bestellbar

Lieferform: Pakete in PE-Folie, Rückgabe ist nicht möglich!

Preisänderung jederzeit vorbehalten

Nennwert Wärmeleitfähigkeit λ D: 0,031 W/(m·K)

Format : 100 x 50 cm

| Artikelnummer | Plattendicke in mm | Stk./Bund | m ² /Bund | Preis/Einheit |
|---------------|--------------------|-----------|----------------------|--------------------------|
| 5200875650 | 80 | 6 | 3 | 19.52 CHF/m ² |
| 5200875651 | 90 | 5 | 2.5 | 21.96 CHF/m ² |
| 5200875652 | 100 | 5 | 2.5 | 24.40 CHF/m ² |
| 5200875653 | 110 | 4 | 2 | 26.84 CHF/m ² |
| 5200875655 | 120 | 4 | 2 | 29.28 CHF/m ² |
| 5200875656 | 130 | 3 | 1.5 | 31.72 CHF/m ² |
| 5200875657 | 140 | 3 | 1.5 | 34.16 CHF/m ² |
| 5200875658 | 150 | 3 | 1.5 | 36.60 CHF/m ² |
| 5200875659 | 160 | 3 | 1.5 | 39.04 CHF/m ² |
| 5200875685 | 170 | 3 | 1.5 | 41.48 CHF/m ² |
| 5200875686 | 180 | 3 | 1.5 | 43.92 CHF/m ² |
| 5200875687 | 190 | 2 | 1 | 46.36 CHF/m ² |
| 5200875688 | 200 | 2 | 1 | 48.80 CHF/m ² |
| 5200875689 | 210 | 2 | 1 | 51.24 CHF/m ² |
| 5200875690 | 220 | 2 | 1 | 53.68 CHF/m ² |
| 5200875691 | 230 | 2 | 1 | 56.12 CHF/m ² |
| 5200875692 | 240 | 2 | 1 | 58.56 CHF/m ² |
| 5200875693 | 250 | 2 | 1 | 61.00 CHF/m ² |
| 5200875694 | 260 | 2 | 1 | 63.44 CHF/m ² |
| 5200875695 | 270 | 2 | 1 | 65.88 CHF/m ² |
| 5200875696 | 280 | 2 | 1 | 68.32 CHF/m ² |
| 5200875697 | 290 | 2 | 1 | 70.76 CHF/m ² |
| 5200875698 | 300 | 2 | 1 | 73.20 CHF/m ² |

Anwendungsgebiet

- Zur Verbesserung der Wärmedämmung von alten und neuen Wänden und / oder Untersichten
- Bei Gebäuden geringer Höhe (bis 11m) ohne Brandriegel einsetzbar

Produktvorteile

- Expandierter Polystyrol-Hartschaum mit Graphit-Zusatz
- Mit beidseitiger Deckschicht aus weissem EPS
- Minimaler CO₂-Fussabdruck
- Geschlossener Stoffkreislauf
- Lieferzeit auf Anfrage

Details

Farbe: Weiss / grau
 Nur als ganzen Bund bestellbar
 Lieferform: Pakete in PE-Folie, Rückgabe ist nicht möglich!
 Preisänderung jederzeit vorbehalten
 Erhältlich nur in der Westschweiz!
 Nennwert Wärmeleitfähigkeit λ D: 0,031 W/(m·K)
 Format : 100 x 50 cm

| Artikelnummer | Plattendicke in mm | Stk./Bund | m ² /Bund | Preis/Einheit |
|---------------|--------------------|-----------|----------------------|--------------------------|
| 5200958357 | 80 | 6 | 3 | 22.61 CHF/m ² |
| 5200958360 | 90 | 5 | 2.5 | 25.26 CHF/m ² |
| 5200958361 | 100 | 5 | 2.5 | 27.91 CHF/m ² |
| 5200958362 | 110 | 4 | 2 | 30.56 CHF/m ² |
| 5200958364 | 120 | 4 | 2 | 33.21 CHF/m ² |
| 5200958366 | 130 | 3 | 1.5 | 35.86 CHF/m ² |
| 5200958367 | 140 | 3 | 1.5 | 38.51 CHF/m ² |
| 5200958368 | 150 | 3 | 1.5 | 41.16 CHF/m ² |
| 5200958370 | 160 | 3 | 1.5 | 43.81 CHF/m ² |
| 5200958371 | 170 | 3 | 1.5 | 46.46 CHF/m ² |
| 5200958372 | 180 | 3 | 1.5 | 49.11 CHF/m ² |
| 5200958374 | 190 | 2 | 1 | 51.76 CHF/m ² |
| 5200958375 | 200 | 2 | 1 | 54.41 CHF/m ² |
| 5200958376 | 210 | 2 | 1 | 54.06 CHF/m ² |
| 5200958377 | 220 | 2 | 1 | 59.71 CHF/m ² |
| 5200958378 | 230 | 2 | 1 | 62.36 CHF/m ² |
| 5200958379 | 240 | 2 | 1 | 65.01 CHF/m ² |
| 5200958380 | 250 | 2 | 1 | 67.66 CHF/m ² |
| 5200958381 | 260 | 2 | 1 | 70.31 CHF/m ² |
| 5200958382 | 270 | 2 | 1 | 72.96 CHF/m ² |
| 5200958383 | 280 | 2 | 1 | 75.61 CHF/m ² |
| 5200958384 | 290 | 2 | 1 | 78.26 CHF/m ² |
| 5200958385 | 300 | 2 | 1 | 80.91 CHF/m ² |

Anwendungsgebiet

- Zur Verbesserung der Wärmedämmung von alten und neuen Wänden und / oder Untersichten
- Bei Gebäuden geringer Höhe (bis 11m) ohne Brandriegel einsetzbar

Produktvorteile

- Expandierter Polystyrol-Hartschaum mit Graphit-Zusatz
- Mit einseitiger Deckschicht aus weissem EPS
- Minimaler CO₂-Fussabdruck
- Geschlossener Stoffkreislauf
- Lieferzeit auf Anfrage

Details

Farbe: Weiss / grau
 Nur als ganzen Bund bestellbar
 Lieferform: Pakete in PE-Folie, Rückgabe ist nicht möglich!
 Preisänderung jederzeit vorbehalten
 Nennwert Wärmeleitfähigkeit λ D: 0,031 W/(m·K)
 Format : 100 x 50 cm

| Artikelnummer | Plattendicke in mm | Stk./Bund | m ² /Bund | Preis/Einheit |
|---------------|--------------------|-----------|----------------------|--------------------------|
| 5200958475 | 80 | 6 | 3 | 22.30 CHF/m ² |
| 5200958476 | 90 | 5 | 2.5 | 24.69 CHF/m ² |
| 5200958477 | 100 | 5 | 2.5 | 27.09 CHF/m ² |
| 5200958478 | 110 | 4 | 2 | 29.49 CHF/m ² |
| 5200958479 | 120 | 4 | 2 | 31.89 CHF/m ² |
| 5200958480 | 130 | 3 | 1.5 | 34.29 CHF/m ² |
| 5200958482 | 140 | 3 | 1.5 | 36.69 CHF/m ² |
| 5200958483 | 150 | 3 | 1.5 | 39.09 CHF/m ² |
| 5200958484 | 160 | 3 | 1.5 | 41.49 CHF/m ² |
| 5200958485 | 170 | 3 | 1.5 | 43.89 CHF/m ² |
| 5200958487 | 180 | 3 | 1.5 | 46.29 CHF/m ² |
| 5200958488 | 190 | 2 | 1 | 48.69 CHF/m ² |
| 5200958489 | 200 | 2 | 1 | 51.09 CHF/m ² |
| 5200958490 | 210 | 2 | 1 | 53.49 CHF/m ² |
| 5200958492 | 220 | 2 | 1 | 55.89 CHF/m ² |
| 5200958493 | 230 | 2 | 1 | 58.29 CHF/m ² |
| 5200958494 | 240 | 2 | 1 | 60.69 CHF/m ² |
| 5200958496 | 250 | 2 | 1 | 63.09 CHF/m ² |
| 5200958497 | 260 | 2 | 1 | 65.49 CHF/m ² |
| 5200958498 | 270 | 2 | 1 | 67.89 CHF/m ² |
| 5200958499 | 280 | 2 | 1 | 70.29 CHF/m ² |
| 5200958500 | 290 | 2 | 1 | 72.69 CHF/m ² |
| 5200958501 | 300 | 2 | 1 | 75.09 CHF/m ² |

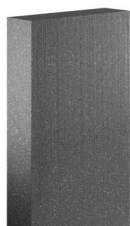
**Anwendungsgebiet**

- Zur Verbesserung der Wärmedämmung von alten und neuen Wänden und / oder Untersichten
- Einsatz für Laibungen und dünnen Dämmstärken

Produktvorteile

- Expandierter Polystyrol-Hartschaum mit Graphit- Zusatz
- Sehr hoher Füllgrad an Infrarotabsorbern

Details

Brandverhaltensgruppe: RF3 (cr); RtF Class E
Achtung: Die Platten müssen vor Sonneneinwirkung geschützt werden!

Farbe: Grau

Nur als ganzen Bund bestellbar

Lieferform: Pakete in PE-Folie, Rückgabe ist nicht möglich!

Ungerade Platten nicht an Lager, längere Lieferfrist!

Preisänderung jederzeit vorbehalten

Nennwert Wärmeleitfähigkeit λ D: 0,030 W/(m·K)

Format: 100 x 50 cm

| Artikelnummer | Plattendicke in mm | Stk./Bund | m ² /Bund | Preis/Einheit |
|---------------|--------------------|-----------|----------------------|--------------------------|
| 5200653886 | 20 | 25 | 12.5 | 6.34 CHF/m ² |
| 5200653887 | 30 | 16 | 8 | 9.51 CHF/m ² |
| 5200653888 | 40 | 12 | 6 | 12.68 CHF/m ² |
| 5200653889 | 50 | 10 | 5 | 15.85 CHF/m ² |
| 5200653890 | 60 | 8 | 4 | 19.02 CHF/m ² |
| 5200653891 | 70 | 7 | 3.5 | 22.19 CHF/m ² |
| 5200653892 | 80 | 6 | 3 | 25.36 CHF/m ² |
| 5200653893 | 90 | 5 | 2.5 | 28.53 CHF/m ² |
| 5200653894 | 100 | 5 | 2.5 | 31.70 CHF/m ² |
| 5200653895 | 110 | 4 | 2 | 34.87 CHF/m ² |
| 5200653896 | 120 | 4 | 2 | 38.04 CHF/m ² |
| 5200653897 | 130 | 3 | 1.5 | 41.21 CHF/m ² |
| 5200653898 | 140 | 3 | 1.5 | 44.38 CHF/m ² |
| 5200653899 | 150 | 3 | 1.5 | 47.55 CHF/m ² |
| 5200653900 | 160 | 3 | 1.5 | 50.72 CHF/m ² |
| 5200653901 | 170 | 3 | 1.5 | 53.89 CHF/m ² |
| 5200653902 | 180 | 3 | 1.5 | 57.06 CHF/m ² |
| 5200653903 | 190 | 2 | 1 | 60.23 CHF/m ² |
| 5200653904 | 200 | 2 | 1 | 63.40 CHF/m ² |
| 5200653905 | 210 | 2 | 1 | 66.57 CHF/m ² |
| 5200653906 | 220 | 2 | 1 | 69.74 CHF/m ² |
| 5200653907 | 230 | 2 | 1 | 72.91 CHF/m ² |
| 5200653908 | 240 | 2 | 1 | 76.08 CHF/m ² |
| 5200653909 | 250 | 2 | 1 | 79.25 CHF/m ² |
| 5200653910 | 260 | 2 | 1 | 82.42 CHF/m ² |
| 5200653911 | 270 | 2 | 1 | 85.59 CHF/m ² |
| 5200653912 | 280 | 2 | 1 | 88.76 CHF/m ² |
| 5200653913 | 290 | 2 | 1 | 91.93 CHF/m ² |
| 5200653914 | 300 | 2 | 1 | 95.10 CHF/m ² |

**Anwendungsgebiet**

- Zur Verbesserung der Wärmedämmung von alten und neuen Wänden und / oder Untersichten
- Bis 11 m Bauhöhe ohne, von 11 m bis 30 m mit Brandriegel einsetzbar

Produktvorteile

- Für Standard Anwendungen
- Rohdichte: ~ 15 kg/m³

Details**Brandverhaltensgruppe: RF3 (cr); R_tF Class E**

Farbe: Weiss

Nur als ganzen Bund bestellbar

Lieferform: Pakete in PE-Folie, Rückgabe ist nicht möglich!

Ungerade Platten nicht an Lager, längere Lieferfrist!

Preisänderung jederzeit vorbehalten

Nennwert Wärmeleitfähigkeit λ D: 0,038 W/(m·K)

Format: 100 x 50 cm

| Artikelnummer | Plattendicke in mm | Stk./Bund | m ² /Bund | Preis/Einheit |
|---------------|--------------------|-----------|----------------------|--------------------------|
| 5200653775 | 20 | 25 | 12.5 | 4.36 CHF/m ² |
| 5200653776 | 30 | 16 | 8 | 6.54 CHF/m ² |
| 5200653777 | 40 | 3 | 6 | 8.72 CHF/m ² |
| 5200653778 | 50 | 10 | 5 | 10.90 CHF/m ² |
| 5200653779 | 60 | 8 | 4 | 13.08 CHF/m ² |
| 5200653780 | 70 | 7 | 3.5 | 15.26 CHF/m ² |
| 5200653781 | 80 | 6 | 3 | 17.44 CHF/m ² |
| 5200653782 | 90 | 5 | 2.5 | 19.62 CHF/m ² |
| 5200653783 | 100 | 5 | 2.5 | 21.80 CHF/m ² |
| 5200653784 | 110 | 4 | 2 | 23.98 CHF/m ² |
| 5200653785 | 120 | 4 | 2 | 26.16 CHF/m ² |
| 5200653786 | 130 | 3 | 1.5 | 28.34 CHF/m ² |
| 5200653787 | 140 | 3 | 1.5 | 30.52 CHF/m ² |
| 5200653788 | 150 | 3 | 1.5 | 32.70 CHF/m ² |
| 5200653789 | 160 | 3 | 1.5 | 34.88 CHF/m ² |
| 5200653790 | 170 | 3 | 1.5 | 37.06 CHF/m ² |
| 5200653791 | 180 | 3 | 1.5 | 39.24 CHF/m ² |
| 5200653792 | 190 | 2 | 1 | 41.42 CHF/m ² |
| 5200653793 | 200 | 2 | 1 | 43.60 CHF/m ² |
| 5200653794 | 210 | 2 | 1 | 45.78 CHF/m ² |
| 5200653795 | 220 | 2 | 1 | 47.96 CHF/m ² |
| 5200653796 | 230 | 2 | 1 | 50.14 CHF/m ² |
| 5200653797 | 240 | 2 | 1 | 52.32 CHF/m ² |
| 5200653798 | 250 | 2 | 1 | 54.50 CHF/m ² |
| 5200653799 | 260 | 2 | 1 | 56.68 CHF/m ² |
| 5200653800 | 270 | 2 | 1 | 58.86 CHF/m ² |
| 5200653801 | 280 | 2 | 1 | 61.04 CHF/m ² |
| 5200653802 | 290 | 1 | 0.5 | 63.22 CHF/m ² |
| 5200653803 | 300 | 1 | 0.5 | 65.40 CHF/m ² |

**Anwendungsgebiet**

- Zur Verbesserung der Wärmedämmung von alten und neuen Wänden und / oder Untersichten
- Bis 11 m Bauhöhe ohne, von 11 m bis 30 m mit Brandriegel einsetzbar

Produktvorteile

- Für Standard Anwendungen
- Rohdichte: ~20 kg/m³

Details**Brandverhaltensgruppe: RF3 (cr); R_tF Class E**

Farbe: Weiss

Nur als ganzen Bund bestellbar

Lieferform: Pakete in PE-Folie, Rückgabe ist nicht möglich!

Ungerade Platten nicht an Lager, längere Lieferfrist!

Preisänderung jederzeit vorbehalten

Nennwert Wärmeleitfähigkeit λ D: 0,036 W/(m·K)

Format: 100 x 50 cm

| Artikelnummer | Plattendicke in mm | Stk./Bund | m ² /Bund | Preis/Einheit |
|---------------|--------------------|-----------|----------------------|--------------------------|
| 5200653809 | 20 | 25 | 12.5 | 4.88 CHF/m ² |
| 5200653810 | 30 | 16 | 8 | 7.32 CHF/m ² |
| 5200653811 | 40 | 3 | 6 | 9.76 CHF/m ² |
| 5200653812 | 50 | 10 | 5 | 12.20 CHF/m ² |
| 5200653813 | 60 | 8 | 4 | 14.64 CHF/m ² |
| 5200653814 | 70 | 7 | 3.5 | 17.08 CHF/m ² |
| 5200653815 | 80 | 6 | 3 | 19.52 CHF/m ² |
| 5200653816 | 90 | 5 | 2.5 | 21.96 CHF/m ² |
| 5200653817 | 100 | 5 | 2.5 | 24.40 CHF/m ² |
| 5200653818 | 110 | 4 | 2 | 26.84 CHF/m ² |
| 5200653819 | 120 | 4 | 2 | 29.28 CHF/m ² |

Anwendungsgebiet

- Das Einsatzgebiet ist bei Gebäuden mittlerer Höhe (ab 11.00 bis 30.00 m) mit VAWD-Systemen in EPS bei Neubauten und Renovationen

Produktvorteile

- Steinwolle-Brandriegel mit spezieller Faserausrichtung für VAWD

Details

Brandverhaltensgruppe: RF1 (nicht brennbar)
**Der Brandriegel muss vollflächig im Floating But-
 tering Verfahren mit dem Untergrund verklebt
 und zusätzlich mit versenkten Dübeln befestigt
 werden!**

Farbe: Braun

Verkauf pro Laufmeter

Lieferform: Pakete in PE-Folie, Rückgabe ist nicht möglich!

Preisänderung jederzeit vorbehalten

Lieferfrist: 2 Wochen

Nennwert Wärmeleitfähigkeit λ_D : 0,035 W/(m·K)

Format : 100 x 20 cm

| Artikelnummer | Plattendicke in mm | m/Bund | Preis/Einheit |
|---------------|--------------------|--------|---------------|
| 5200687963 | 60 | 3 | 26.36 CHF/m |
| 5200687964 | 70 | 2.4 | 29.54 CHF/m |
| 5200687968 | 80 | 2.4 | 31.64 CHF/m |
| 5200687969 | 90 | 2.4 | 35.86 CHF/m |
| 5200687974 | 100 | 1.8 | 39.43 CHF/m |
| 5200687976 | 110 | 1.2 | 43.38 CHF/m |
| 5200687978 | 120 | 1.2 | 47.59 CHF/m |
| 5200687980 | 130 | 1.2 | 51.18 CHF/m |
| 5200687981 | 140 | 1.2 | 55.40 CHF/m |
| 5200687982 | 150 | 1.2 | 58.98 CHF/m |
| 5200687984 | 160 | 1.2 | 58.98 CHF/m |
| 5200687985 | 170 | 1.2 | 62.57 CHF/m |
| 5200687986 | 180 | 1.2 | 66.16 CHF/m |
| 5200687987 | 190 | 1.2 | 69.74 CHF/m |
| 5200687989 | 200 | 1.2 | 73.32 CHF/m |
| 5200687990 | 220 | 1.2 | 77.54 CHF/m |
| 5200687991 | 240 | 0.6 | 81.12 CHF/m |
| 5200687992 | 260 | 0.6 | 84.71 CHF/m |
| 5200687993 | 280 | 0.6 | 88.28 CHF/m |
| 5200687994 | 300 | 0.6 | 91.88 CHF/m |
| 5200687995 | 320 | 0.6 | 91.60 CHF/m |

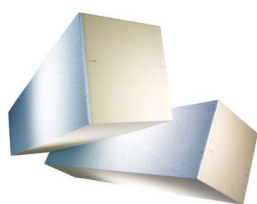
**Anwendungsgebiet**

- Das Einsatzgebiet ist bei Gebäuden mittlerer Höhe (ab 11.00 bis 30.00 m) mit VAWD-Systemen in EPS bei Neubauten und Renovationen

Produktvorteile

- Brandriegel bis mittlere Höhe einsetzbar
- Für Neubau und Renovation
- Sehr gute Wärmeleitfähigkeit

Details**Brandverhaltensgruppe: RF2**

Der Brandriegel muss vollflächig im Floating Buttering Verfahren mit dem Untergrund verklebt und zusätzlich mit versenkten Dübeln befestigt werden!

Farbe: Blau / gelb

Verkauf pro Laufmeter

Lieferform: Pakete in PE-Folie oder Pakete auf Paletten, gestretcht

Umtausch oder Rückgabe ist nicht möglich!

Preisänderung jederzeit vorbehalten

Die Saint-Gobain Weber AG nimmt die PIR-Ab-schnitte nicht zurück da es für PIR-Produkten kein Recycling gibt. Die Entsorgung obliegt dem Verarbeiter!

Nennwert Wärmeleitfähigkeit λ D: 0,026 W/(m·K) bis 110mm

ab 120mm Nennwert Wärmeleitfähigkeit λ D: 0,025 W/(m·K)

Format : 100 x 20 cm

| Artikelnummer | Plattendicke in mm | m/Bund | Preis/Einheit |
|---------------|--------------------|--------|---------------|
| 5200678926 | 80 | 5 | 24.14 CHF/m |
| 5200678927 | 90 | 5 | 27.15 CHF/m |
| 5200678928 | 100 | 5 | 30.17 CHF/m |
| 5200678929 | 110 | 5 | 33.19 CHF/m |
| 5200678930 | 120 | 5 | 36.21 CHF/m |
| 5200678931 | 130 | 5 | 39.22 CHF/m |
| 5200678932 | 140 | 5 | 42.23 CHF/m |
| 5200678933 | 150 | 5 | 45.26 CHF/m |
| 5200678934 | 160 | 5 | 44.94 CHF/m |
| 5200678935 | 170 | 5 | 47.76 CHF/m |
| 5200678936 | 180 | 5 | 50.57 CHF/m |
| 5200678937 | 190 | 5 | 53.37 CHF/m |
| 5200678938 | 200 | 5 | 56.18 CHF/m |
| 5200678939 | 210 | 5 | 58.99 CHF/m |
| 5200678940 | 220 | 5 | 61.79 CHF/m |
| 5200678941 | 230 | 5 | 64.60 CHF/m |
| 5200678942 | 240 | 5 | 67.42 CHF/m |
| 5200678943 | 250 | 5 | 70.23 CHF/m |
| 5200678944 | 260 | 5 | 70.06 CHF/m |
| 5200678945 | 270 | 5 | 72.76 CHF/m |
| 5200678946 | 280 | 5 | 75.44 CHF/m |
| 5200678947 | 290 | 5 | 78.14 CHF/m |
| 5200678948 | 300 | 5 | 80.83 CHF/m |
| 5200678950 | 310 | 5 | 83.53 CHF/m |
| 5200678951 | 320 | 5 | 86.22 CHF/m |

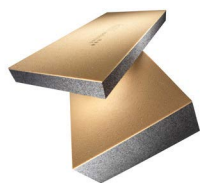

Anwendungsgebiet

- Zur Verbesserung der Wärmedämmung von alten und neuen Wänden und / oder Untersichten
- Bei Gebäuden geringer Höhe (bis 30m) ohne Brandschutzriegel einsetzbar

Produktvorteile

- Vereint die Funktionen Wärmedämmung, Brandverhalten und geschlossenen Stoffkreislauf
- Einseitig helle Deckschicht (schützt die Kernschicht und ist eine schleifbare Schicht zum Ausgleich von Bautoleranzen)

Details

Siehe VKF Brandschutzanwendung Nr. 31461

Brandverhaltensgruppe: RF3 (cr)

Farbe: Weiss / grau

Nur als ganzen Bund bestellbar

Lieferform: Pakete in PE-Folie, Rückgabe ist nicht möglich!

Preisänderung jederzeit vorbehalten

Nennwert Wärmeleitfähigkeit λ D: 0,032 W/(m·K)

Format: 100 x 50 cm

| Artikelnummer | Plattendicke in mm | Stk./Bund | m ² /Bund | Preis/Einheit |
|---------------|--------------------|-----------|----------------------|---------------------------|
| 5200906744 | 80 | 6 | 3 | 28.55 CHF/m ² |
| 5200906746 | 90 | 5 | 2.5 | 32.11 CHF/m ² |
| 5200906748 | 100 | 5 | 2.5 | 32.26 CHF/m ² |
| 5200906749 | 110 | 4 | 2 | 39.25 CHF/m ² |
| 5200906751 | 120 | 4 | 2 | 38.70 CHF/m ² |
| 5200906752 | 130 | 3 | 1.5 | 46.39 CHF/m ² |
| 5200906753 | 140 | 3 | 1.5 | 45.15 CHF/m ² |
| 5200906754 | 150 | 3 | 1.5 | 53.53 CHF/m ² |
| 5200906756 | 160 | 3 | 1.5 | 51.60 CHF/m ² |
| 5200906758 | 170 | 3 | 1.5 | 60.67 CHF/m ² |
| 5200906759 | 180 | 3 | 1.5 | 58.05 CHF/m ² |
| 5200906760 | 190 | 2 | 1 | 67.80 CHF/m ² |
| 5200906762 | 200 | 2 | 1 | 64.50 CHF/m ² |
| 5200906763 | 210 | 2 | 1 | 74.94 CHF/m ² |
| 5200906765 | 220 | 2 | 1 | 70.96 CHF/m ² |
| 5200906766 | 230 | 2 | 1 | 82.07 CHF/m ² |
| 5200906767 | 240 | 2 | 1 | 77.40 CHF/m ² |
| 5200906769 | 250 | 2 | 1 | 89.21 CHF/m ² |
| 5200906772 | 260 | 2 | 1 | 83.85 CHF/m ² |
| 5200906773 | 270 | 2 | 1 | 96.35 CHF/m ² |
| 5200906774 | 280 | 2 | 1 | 99.92 CHF/m ² |
| 5200906775 | 290 | 2 | 1 | 103.55 CHF/m ² |
| 5200906776 | 300 | 1 | 0.5 | 107.10 CHF/m ² |
| 5200906777 | 310 | 1 | 0.5 | 110.64 CHF/m ² |
| 5200906778 | 320 | 1 | 0.5 | 114.20 CHF/m ² |

MARMOPOR TERA 032

EPS Wärmedämmung TERA



Anwendungsgebiet

- Laibungsplatte zur Verbesserung der Wärmedämmung von alten und neuen Wänden und / oder Untersichten
- Bei Gebäuden geringer Höhe (bis 30m) ohne Brandschutzriegel einsetzbar

Produktvorteile

- Vereint die Funktionen Wärmedämmung, Brandverhalten und geschlossenen Stoffkreislauf

Details

Siehe VKF Brandschutzanwendung Nr. 31461

Wärmedämmverbundsystem (WDVS) auf Aussenwand: RFI, Feuerwiderstand EI30

Aussenwandbekleidungssystem für Gebäude mittlere Höhe ohne Beherbergungsbetriebe

Farbe: grau

Nur als ganzem Bund bestellbar

Lieferform: Pakete in PE-Folie, Rückgabe ist nicht möglich!

Preisänderung jederzeit vorbehalten!

Nennwert Wärmeleitfähigkeit λ D: 0,032 W/(m·K)

Format: 100 x 50 cm

| Artikelnummer | Plattendicke in mm | Stk./Bund | m²/Bund | Preis/Einheit |
|---------------|--------------------|-----------|---------|---------------|
| 5200928560 | 20 | 25 | 12.5 | 7.20 CHF/m² |
| 5200928562 | 30 | 16 | 8 | 10.80 CHF/m² |
| 5200928563 | 40 | 12 | 6 | 14.40 CHF/m² |
| 5200928565 | 50 | 10 | 5 | 18.00 CHF/m² |
| 5200928568 | 60 | 8 | 4 | 21.60 CHF/m² |
| 5200928570 | 70 | 7 | 3.5 | 25.20 CHF/m² |

LAMBDA SOCKEL 030 KP63

EPS Sockel-Wärmedämmung

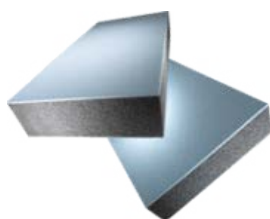

Anwendungsgebiet

- Wird bei VAWD-Systemen an der Aussenwand beim Übergang zu den erdberührten Wänden bis zu einer maximalen Einbautiefe von 3 m (kein drückendes Wasser)

Produktvorteile

- Expandierter Polystyrol-Hartschaum mit Graphit-Zusatz
- Deckschicht beidseitig 5 mm mit intensiv expandierter Polystyrol-Hartschaum

Details

Brandverhaltensgruppe: RF3 (cr); RfF Class E

Farbe: Blau / grau

Nur als ganzen Bund bestellbar

Lieferform: Pakete in PE-Folie, Rückgabe ist nicht möglich!

Preisänderung jederzeit vorbehalten

Nennwert Wärmeleitfähigkeit λ D: 0,030 W/(m·K)

Format: 100 x 50 cm

| Artikelnummer | Plattendicke in mm | Stk./Bund | m²/Bund | Preis/Einheit |
|---------------|--------------------|-----------|---------|---------------|
| 5200678965 | 120 | 4 | 2 | 81.12 CHF/m² |
| 5200678966 | 140 | 3 | 1.5 | 94.64 CHF/m² |
| 5200678967 | 160 | 3 | 1.5 | 108.16 CHF/m² |
| 5200678968 | 180 | 2 | 1 | 121.68 CHF/m² |
| 5200678969 | 200 | 2 | 1 | 135.20 CHF/m² |
| 5200678971 | 220 | 2 | 1 | 148.72 CHF/m² |
| 5200678972 | 240 | 2 | 1 | 162.24 CHF/m² |
| 5200678974 | 260 | 2 | 1 | 175.76 CHF/m² |
| 5200678975 | 280 | 2 | 1 | 189.28 CHF/m² |
| 5200678978 | 300 | 2 | 1 | 202.80 CHF/m² |
| 5200678979 | 320 | 1 | 0.5 | 216.32 CHF/m² |

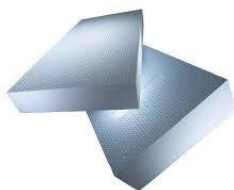
Anwendungsgebiet

- Wird bei VAWD-Systemen an der Aussenwand beim Übergang zu den erdberührten Wänden bis zu einer maximalen Einbautiefe von 6 m (kein drückendes Wasser)

Produktvorteile

- Intensiv expandierter Spezial Polystyrol-Hartschaum mit spezieller Oberflächenstruktur zur Aufnahme einer Putzschicht

Details
Brandverhaltensgruppe: RF3 (cr); Rte Class E

Farbe: Blau

Nur als ganzen Bund bestellbar

Lieferform: Pakete in PE-Folie, Rückgabe ist nicht möglich!

Preisänderung jederzeit vorbehalten

Dämmdicke 240 / 260 / 280 und 300 mm Platten nicht an Lager, längere Lieferfrist!

Nennwert Wärmeleitfähigkeit λ_D : 0,033 W/(m·K)

Format: 100 x 50 cm

| Artikelnummer | Plattendicke in mm | Stk./Bund | m ² /Bund | Preis/Einheit |
|---------------|--------------------|-----------|----------------------|---------------------------|
| 5200654199 | 20 | 25 | 12.5 | 8.54 CHF/m ² |
| 5200654200 | 30 | 16 | 8 | 12.81 CHF/m ² |
| 5200654201 | 40 | 12 | 6 | 17.08 CHF/m ² |
| 5200654202 | 50 | 10 | 5 | 21.35 CHF/m ² |
| 5200654203 | 60 | 8 | 4 | 25.62 CHF/m ² |
| 5200654205 | 80 | 6 | 3 | 34.16 CHF/m ² |
| 5200654207 | 100 | 5 | 2.5 | 42.70 CHF/m ² |
| 5200654209 | 120 | 4 | 2 | 51.24 CHF/m ² |
| 5200654211 | 140 | 3 | 1.5 | 59.78 CHF/m ² |
| 5200654213 | 160 | 3 | 1.5 | 68.32 CHF/m ² |
| 5200654215 | 180 | 2 | 1 | 76.86 CHF/m ² |
| 5200654217 | 200 | 2 | 1 | 85.40 CHF/m ² |
| 5200654219 | 220 | 2 | 1 | 93.94 CHF/m ² |
| 5200654221 | 240 | 2 | 1 | 102.48 CHF/m ² |
| 5200654223 | 260 | 2 | 1 | 111.02 CHF/m ² |
| 5200654224 | 280 | 2 | 1 | 119.56 CHF/m ² |
| 5200654225 | 300 | 2 | 1 | 128.10 CHF/m ² |
| 5200654227 | 320 | 1 | 0.5 | 136.64 CHF/m ² |
| 5200654228 | 340 | 1 | 0.5 | 145.18 CHF/m ² |

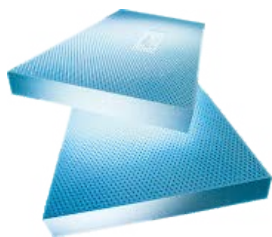
Anwendungsgebiet

- Wird bei VAWD-Systemen an der Aussenwand beim Übergang zu den erdberührten Wänden bis zu einer maximalen Einbautiefe von 3 m (kein drückendes Wasser)

Produktvorteile

- Intensiv expandierter Spezial Polystyrol-Hart-Schaum
- Mit spezieller Oberflächenstruktur zur Aufnahme einer Putzschicht

Details

Brandverhaltensgruppe: RF3 (cr); RtF Class E
 Farbe: Blau
 Nur als ganzen Bund bestellbar
 Lieferform: Pakete in PE-Folie, Rückgabe ist nicht möglich!
 Preisänderung jederzeit vorbehalten
 Dämmdicke 20 / 30 und 40 mm, Luxifoam (nur für W-CH)
 Dämmdicke 240 / 260 / 280 und 300 mm Platten nicht an Lager, längere Lieferfrist!
 Nennwert Wärmeleitfähigkeit λ_D : 0,033 W/(m·K)
 Format: 100 x 50 cm

| Artikelnummer | Plattendicke in mm | Stk./Bund | m ² /Bund | Preis/Einheit |
|---------------|--------------------|-----------|----------------------|---------------------------|
| 5200654257 | 20 | 25 | 12.5 | 9.74 CHF/m ² |
| 5200654258 | 30 | 16 | 8 | 14.52 CHF/m ² |
| 5200654259 | 40 | 12 | 6 | 19.40 CHF/m ² |
| 5200654260 | 50 | 8 | 6 | 24.26 CHF/m ² |
| 5200654261 | 60 | 7 | 5.25 | 29.03 CHF/m ² |
| 5200654262 | 80 | 5 | 3.75 | 38.66 CHF/m ² |
| 5200654263 | 100 | 4 | 3 | 48.40 CHF/m ² |
| 5200654264 | 120 | 3 | 2.25 | 58.04 CHF/m ² |
| 5200654265 | 140 | 3 | 2.25 | 67.79 CHF/m ² |
| 5200654267 | 160 | 3 | 2.25 | 78.37 CHF/m ² |
| 5200654268 | 180 | 2 | 1.5 | 90.89 CHF/m ² |
| 5200654269 | 200 | 2 | 1.5 | 102.20 CHF/m ² |
| 5200654270 | 220 | 2 | 1.5 | 135.80 CHF/m ² |
| 5200654271 | 240 | 2 | 1.5 | 149.10 CHF/m ² |
| 5200654272 | 260 | 1 | 0.75 | 161.50 CHF/m ² |
| 5200654273 | 280 | 1 | 0.75 | 173.85 CHF/m ² |
| 5200654274 | 300 | 1 | 0.75 | 186.35 CHF/m ² |
| 5200654275 | 320 | 1 | 0.75 | 198.75 CHF/m ² |

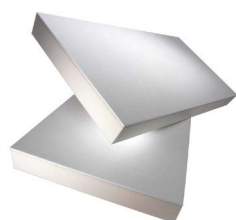

Anwendungsgebiet

- Zur Verbesserung der Wärmedämmung von alten und neuen Wänden und / oder Untersichten
- Bei Gebäuden mittlerer Höhe (bis 30 m) ohne Brandschutzriegel einsetzbar (VKF anerkannte Konstruktion)

Produktvorteile

- Ohne Brandriegel bis mittlere Höhe einsetzbar
- Für Neubau und Renovation
- Sehr gute Wärmeleitfähigkeit

Details

Siehe VKF Brandschutzanwendung Nr. 26387 Wärmedämmverbundsysteme (WDVS) auf Aussenwand: RF1, Feuerwiderstand EI 30. Aussenwandbekleidungssystem für Gebäude mittlerer Höhe ohne Beherbergungsbetriebe [a]

Preis pro m³ variiert

Farbe: Weiss / gelb

Nur als ganzen Bund bestellbar

Lieferform: Pakete in PE-Folie, Rückgabe ist nicht möglich!

Preisänderung jederzeit vorbehalten

Die Saint-Gobain Weber AG nimmt die PIR-Ab-schnitte nicht zurück da es für PIR-Produkten kein Recycling gibt. Die Entsorgung obliegt dem Verarbeiter!

Nennwert Wärmeleitfähigkeit λ_D : 0,025 W/(m·K) die 60mm

Nennwert Wärmeleitfähigkeit λ_D : 0,024 W/(m·K) die 80 und 100mm

Nennwert Wärmeleitfähigkeit λ_D : 0,023 W/(m·K) die 120mm

Format: 100 x 60 cm

| Artikelnummer | Plattendicke in mm | Stk./Bund | m ² /Bund | Preis/Einheit |
|---------------|--------------------|-----------|----------------------|---------------------------|
| 5200935747 | 20 | 20 | 12 | 26.13 CHF/m ² |
| 5200935751 | 30 | 16 | 9.6 | 39.20 CHF/m ² |
| 5200935752 | 40 | 12 | 7.2 | 52.08 CHF/m ² |
| 5200935753 | 50 | 10 | 6 | 65.12 CHF/m ² |
| 5200771724 | 60 | 6 | 3.6 | 78.00 CHF/m ² |
| 5200771729 | 80 | 5 | 3 | 87.20 CHF/m ² |
| 5200771730 | 100 | 4 | 2.4 | 97.98 CHF/m ² |
| 5200771731 | 120 | 3 | 1.8 | 117.35 CHF/m ² |
| 5200771733 | 140 | 3 | 1.8 | 127.10 CHF/m ² |
| 5200771734 | 160 | 2 | 1.2 | 145.45 CHF/m ² |
| 5200771736 | 180 | 2 | 1.2 | 154.10 CHF/m ² |
| 5200771737 | 200 | 2 | 1.2 | 172.75 CHF/m ² |
| 5200771739 | 220 | 2 | 1.2 | 196.80 CHF/m ² |
| 5200771740 | 240 | 2 | 1.2 | 214.65 CHF/m ² |



Anwendungsgebiet

- Zur Verbesserung der Wärmedämmung von alten und neuen Wänden und / oder Untersichten
- Bei Gebäuden mittlerer Höhe (bis 30 m) ohne Brandschutzriegel einsetzbar (VKF anerkannte Konstruktion)
- Für Kondensat-verhindernde (diffusionsdichte) Innendämmung

Produktvorteile

- Ohne Brandriegel bis mittlere Höhe einsetzbar
- Mit luft- und dampfbremsenden hauchdünnen (0,05 mm) Alufolien auf beiden Seiten
- Für Neubau und Renovation
- Sehr gute Wärmeleitfähigkeit

Details

Siehe VKF Brandschutzanwendung Nr. 26389 Wärmedämmverbundsysteme (WDVS) auf Aussenwand: RF1, Feuerwiderstand EI 30. Aussenwandbekleidungssystem für Gebäude mittlerer Höhe ohne Beherbergungsbetriebe [a]

Farbe: Weiss / gelb

Nur als ganzen Bund bestellbar

Lieferform: Pakete in PE-Folie, Rückgabe ist nicht möglich!

Preisänderung jederzeit vorbehalten

Die Saint-Gobain Weber AG nimmt die PIR-Ab-schnitte nicht zurück da es für PIR-Produkten kein Recycling gibt. Die Entsorgung obliegt dem Verarbeiter!

Nennwert Wärmeleitfähigkeit λ_D : 0,026 W/(m·K)
60mm

Nennwert Wärmeleitfähigkeit λ_D : 0,025 W/(m·K)
80mm

Nennwert Wärmeleitfähigkeit λ_D : 0,024 W/(m·K)
100mm

Nennwert Wärmeleitfähigkeit λ_D : 0,023 W/(m·K)
120mm

Format: 98 x 58 cm

| Artikelnummer | Plattendicke in mm | Stk./Bund | m²/Bund | Preis/Einheit |
|---------------|--------------------|-----------|---------|---------------|
| 5200654017 | 60 | 5 | 2.84 | 54.62 CHF/m² |
| 5200654018 | 80 | 4 | 2.27 | 72.83 CHF/m² |
| 5200654019 | 100 | 3 | 1.71 | 91.04 CHF/m² |
| 5200654020 | 120 | 3 | 1.71 | 109.20 CHF/m² |
| 5200654021 | 140 | 2 | 1.14 | 127.50 CHF/m² |
| 5200654022 | 160 | 2 | 1.14 | 145.65 CHF/m² |
| 5200654023 | 180 | 2 | 1.14 | 163.80 CHF/m² |
| 5200654024 | 200 | 2 | 1.14 | 182.10 CHF/m² |

Anwendungsgebiet

- Zur Verbesserung der Wärmedämmung von alten und neuen Wänden und / oder Untersichten
- Bei Gebäuden mittlerer Höhe (bis 30 m) ohne Brandschutzriegel einsetzbar (VKF anerkannte Konstruktion)

Produktvorteile

- Ohne Brandriegel bis mittlere Höhe einsetzbar
- Für Neubau und Renovation
- Sehr gute Wärmeleitfähigkeit

Details

Siehe VKF Brandschutzanwendung Nr. 26389 Wärmedämmverbundsysteme (WDVS) auf Aussenwand: RF1, Feuerwiderstand EI 30. Aussenwandbekleidungssystem für Gebäude mittlerer Höhe ohne Beherbergungsbetriebe [a]

Farbe: Blau / gelb

Nur als ganzen Bund bestellbar

Lieferform: Pakete in PE-Folie, Rückgabe ist nicht möglich!

Dämmdicken 140 / 160 / 180 mm 5 Tage Lieferfrist

Preisänderung jederzeit vorbehalten

Die Saint-Gobain Weber AG nimmt die PIR-Ab-schnitte nicht zurück da es für PIR-Produkten kein Recycling gibt. Die Entsorgung obliegt dem Verarbeiter!

Nennwert Wärmeleitfähigkeit λ_D : 0,025 W/(m·K)

Format: 100 x 40 cm

| Artikelnummer | Plattendicke in mm | Stk./Bund | m ² /Bund | Preis/Einheit |
|---------------|--------------------|-----------|----------------------|---------------------------|
| 5200683368 | 220 | 2 | 0.8 | 206.05 CHF/m ² |
| 5200683371 | 240 | 2 | 0.8 | 224.72 CHF/m ² |
| 5200683374 | 260 | 2 | 0.8 | 243.50 CHF/m ² |
| 5200683375 | 280 | 2 | 0.8 | 262.17 CHF/m ² |
| 5200683379 | 300 | 1 | 0.4 | 280.95 CHF/m ² |

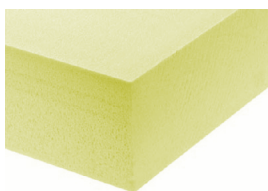
**Anwendungsgebiet**

- Wird bei VAWD-Systemen an der Aussenwand beim Übergang zu den erdberührten Wänden bis zu einer maximalen Einbautiefe von 3 m (kein drückendes Wasser)

Produktvorteile

- Extrudierter Polystyrol-Hartschaum
- Beidseitig sägeroh

Details**Brandverhaltensgruppe: RF3 (cr); Rte Class E**

Farbe: Gelb

Nur als ganzen Bund bestellbar

Lieferform: Pakete in PE-Folie, Rückgabe ist nicht möglich!

Preisänderung jederzeit vorbehalten

Nennwert Wärmeleitfähigkeit λ_D : 0,033 W/(m·K)

60mm

Nennwert Wärmeleitfähigkeit λ_D : 0,035 W/(m·K)

80mm

Format: 125 x 60 cm

| Artikelnummer | Plattendicke in mm | Stk./Bund | m ² /Bund | Preis/Einheit |
|---------------|--------------------|-----------|----------------------|---------------------------|
| 5200654169 | 10 | 40 | 30 | 11.79 CHF/m ² |
| 5200654170 | 20 | 20 | 15 | 9.34 CHF/m ² |
| 5200654171 | 30 | 14 | 10.5 | 13.91 CHF/m ² |
| 5200654172 | 40 | 10 | 7.5 | 18.58 CHF/m ² |
| 5200654173 | 50 | 8 | 6 | 23.24 CHF/m ² |
| 5200654174 | 60 | 7 | 5.25 | 27.79 CHF/m ² |
| 5200654175 | 70 | 6 | 4.5 | 35.76 CHF/m ² |
| 5200654176 | 80 | 5 | 3.75 | 37.03 CHF/m ² |
| 5200654177 | 90 | 4 | 3 | 45.05 CHF/m ² |
| 5200654178 | 100 | 4 | 3 | 46.38 CHF/m ² |
| 5200654179 | 110 | 4 | 3 | 54.32 CHF/m ² |
| 5200654180 | 120 | 3 | 2.25 | 55.61 CHF/m ² |
| 5200654181 | 130 | 3 | 2.25 | 63.61 CHF/m ² |
| 5200654182 | 140 | 3 | 2.25 | 64.94 CHF/m ² |
| 5200654183 | 150 | 3 | 2.25 | 73.34 CHF/m ² |
| 5200654184 | 160 | 3 | 2.25 | 75.05 CHF/m ² |
| 5200654185 | 170 | 2 | 1.5 | 84.41 CHF/m ² |
| 5200654186 | 180 | 2 | 1.5 | 87.07 CHF/m ² |
| 5200654187 | 190 | 2 | 1.5 | 95.81 CHF/m ² |
| 5200654188 | 200 | 2 | 1.5 | 97.80 CHF/m ² |
| 5200654189 | 210 | 2 | 1.5 | 117.35 CHF/m ² |
| 5200654190 | 220 | 2 | 1.5 | 130.10 CHF/m ² |
| 5200654191 | 240 | 2 | 1.5 | 142.80 CHF/m ² |
| 5200654192 | 260 | 1 | 0.75 | 154.70 CHF/m ² |
| 5200654193 | 280 | 1 | 0.75 | 166.55 CHF/m ² |
| 5200654194 | 300 | 1 | 0.75 | 178.55 CHF/m ² |
| 5200654195 | 320 | 1 | 0.75 | 190.40 CHF/m ² |
| 5200654196 | 340 | 1 | 0.75 | 202.30 CHF/m ² |
| 5200654197 | 360 | 1 | 0.75 | 214.17 CHF/m ² |

XPS Premium Plus 300GE

XPS Perimeterdämmung



Anwendungsgebiet

- Vielseitig einsetzbare extrudierte Polystyrol-Hartschaumplatte für VAWD-Systeme beim Übergang zu den erdberührten Wänden. Für den Innen- und Aussenbereich.

Produktvorteile

- Extrudierter Polystyrol-Hartschaum
- Beidseitig geprägte, haftungsoptimierte Oberfläche
- Mit allseitig stumpfen Kanten

Details

Farbe: Gelb
Nur als ganzen Bund bestellbar
Lieferform: Pakete in PE-Folie, Rückgabe nicht möglich!
Preisänderung jederzeit vorbehalten
Nennwert Wärmeleitfähigkeit λ_D : 0,027 W/(m·K)
Format: 125 x 60 cm

| Artikelnummer | Plattendicke in mm | Stk./Bund | m²/Bund | Preis/Einheit |
|---------------|--------------------|-----------|---------|---------------|
| 5200950415 | 50 | 8 | 6 | 43.69 CHF/m² |
| 5200950416 | 60 | 7 | 5.25 | 52.41 CHF/m² |
| 5200950417 | 80 | 5 | 3.75 | 69.89 CHF/m² |
| 5200950418 | 100 | 4 | 3 | 87.36 CHF/m² |
| 5200950419 | 120 | 3 | 2.25 | 104.83 CHF/m² |
| 5200950420 | 140 | 3 | 2.25 | 122.31 CHF/m² |
| 5200950421 | 160 | 3 | 2.25 | 139.80 CHF/m² |
| 5200950422 | 180 | 2 | 1.5 | 163.08 CHF/m² |
| 5200950423 | 200 | 2 | 1.5 | 181.20 CHF/m² |

XPS Premium Plus 300SF

XPS Perimeterdämmung



Anwendungsgebiet

- Vielseitig einsetzbare extrudierte Polystyrol-Hartschaumplatte für VAWD-Systeme als Perimeterdämmung für erdberührte Wände. Für den Innen- und Aussenbereich mit einem ausgezeichneten λ_D - Wert von 0,027 W (m·K).

Produktvorteile

- Extrudierter Polystyrol-Hartschaum
- Mit allseitigem Stufenfalz

Details

Farbe: Gelb
Nur als ganzen Bund bestellbar
Lieferform: Pakete in PE-Folie, Rückgabe nicht möglich!
Preisänderung jederzeit vorbehalten
Nennwert Wärmeleitfähigkeit λ_D : 0,027 W/(m·K)
Format: 125 x 60 cm

| Artikelnummer | Plattendicke in mm | Stk./Bund | m²/Bund | Preis/Einheit |
|---------------|--------------------|-----------|---------|---------------|
| 5200915368 | 100 | 4 | 3 | 65.40 CHF/m² |
| 5200915372 | 120 | 3 | 2.25 | 78.51 CHF/m² |
| 5200915373 | 140 | 3 | 2.25 | 91.59 CHF/m² |
| 5200915374 | 160 | 3 | 2.25 | 104.65 CHF/m² |
| 5200915375 | 180 | 2 | 1.5 | 122.21 CHF/m² |
| 5200915377 | 200 | 2 | 1.5 | 136.30 CHF/m² |
| 5200915378 | 220 | 2 | 1.5 | 160.15 CHF/m² |
| 5200915379 | 240 | 2 | 1.5 | 174.78 CHF/m² |
| 5200915380 | 260 | 1 | 0.75 | 189.40 CHF/m² |
| 5200915381 | 280 | 1 | 0.75 | 203.91 CHF/m² |
| 5200915382 | 300 | 1 | 0.75 | 218.53 CHF/m² |
| 5200915383 | 320 | 1 | 0.75 | 233.04 CHF/m² |

**Anwendungsgebiet**

- Wird bei VAWD-Systemen an der Innen- und Aussenwand als Perimeterdämmung bei drückendem und nicht drückendem Wasser eingesetzt

Produktvorteile

- Extrudierter Polystyrol-Hartschaum
- Glatte Oberfläche, mit allseitigem Stufenfalz ab 30 mm

Details**Brandverhaltensgruppe: RF3 (cr); RteF Class E**

Farbe: Gelb

Nur als ganzen Bund bestellbar

Lieferform: Pakete in PE-Folie, Rückgabe ist nicht möglich!

Preisänderung jederzeit vorbehalten

Nennwert Wärmeleitfähigkeit λ_D : 0,033 W/(m·K)

60mm

Nennwert Wärmeleitfähigkeit λ_D : 0,035 W/(m·K)

80mm

Format: 125 x 60 cm

| Artikelnummer | Plattendicke in mm | Stk./Bund | m ² /Bund | Preis/Einheit |
|---------------|--------------------|-----------|----------------------|---------------------------|
| 5200654229 | 30 | 14 | 10.5 | 14.06 CHF/m ² |
| 5200654230 | 40 | 10 | 7.5 | 18.79 CHF/m ² |
| 5200654231 | 50 | 8 | 6 | 23.49 CHF/m ² |
| 5200654232 | 60 | 7 | 5.25 | 28.13 CHF/m ² |
| 5200654233 | 80 | 5 | 3.75 | 37.45 CHF/m ² |
| 5200654234 | 100 | 4 | 3 | 46.88 CHF/m ² |
| 5200654235 | 120 | 3 | 2.25 | 56.24 CHF/m ² |
| 5200654236 | 140 | 3 | 2.25 | 65.69 CHF/m ² |
| 5200654237 | 160 | 3 | 2.25 | 75.92 CHF/m ² |
| 5200654238 | 180 | 2 | 1.5 | 88.08 CHF/m ² |
| 5200654239 | 200 | 2 | 1.5 | 98.83 CHF/m ² |
| 5200654240 | 220 | 2 | 1.5 | 131.65 CHF/m ² |
| 5200654241 | 240 | 2 | 1.5 | 144.43 CHF/m ² |
| 5200654242 | 260 | 1 | 0.75 | 156.82 CHF/m ² |
| 5200654243 | 280 | 1 | 0.75 | 169.20 CHF/m ² |
| 5200654244 | 300 | 1 | 0.75 | 181.58 CHF/m ² |
| 5200654245 | 320 | 1 | 0.75 | 193.87 CHF/m ² |

XPS-Drain gelb KP59

XPS Perimeterdämmung

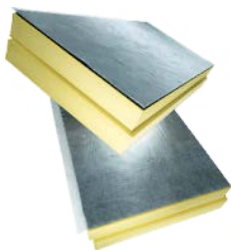

Anwendungsgebiet

- Wird bei VAWD-Systemen an der Aussenwand beim Übergang zu den erdberührten Wänden bis zu einer maximalen Einbautiefe von 10 m und sporadisch anfallendem Sickerwasser eingesetzt

Produktvorteile

- Extrudierter Polystyrol-Hartschaum mit allseitigem Stufenfalz, Polystyrol-Noppenbahn mit aufkaschiertem Schutzvlies als Drainageschicht

Details

Brandverhaltensgruppe: RF3 (cr); RteF Class E

Farbe: Gelb / grau

Nur als ganzen Bund bestellbar

Lieferform: Pakete in PE-Folie, Rückgabe ist nicht möglich!

Preisänderung jederzeit vorbehalten

Nennwert Wärmeleitfähigkeit λ_D : 0,033 W/(m·K)

60mm

Nennwert Wärmeleitfähigkeit λ_D : 0,035 W/(m·K)

80mm

Format: 125 x 60 cm

| Artikelnummer | Plattendicke in mm | Stk./Bund | m²/Bund | Preis/Einheit |
|---------------|--------------------|-----------|---------|---------------|
| 5200654246 | 50/60 | 7 | 5.25 | 5746 CHF/m² |
| 5200654247 | 60/70 | 6 | 4.5 | 60.69 CHF/m² |
| 5200654248 | 80/90 | 5 | 3.75 | 75.38 CHF/m² |
| 5200654249 | 100/110 | 4 | 3 | 88.89 CHF/m² |
| 5200654250 | 120/130 | 3 | 2.25 | 101.12 CHF/m² |
| 5200654251 | 140/150 | 3 | 2.25 | 109.42 CHF/m² |
| 5200654252 | 160/170 | 3 | 2.25 | 120.50 CHF/m² |
| 5200654253 | 180/190 | 2 | 1.5 | 132.55 CHF/m² |
| 5200654254 | 200/210 | 2 | 1.5 | 144.03 CHF/m² |
| 5200654255 | 220/230 | 2 | 1.5 | 157.53 CHF/m² |
| 5200654256 | 240/250 | 2 | 1.5 | 169.51 CHF/m² |

XPS-Dämmplattenkeil

XPS Dämmplattenkeil



Anwendungsgebiet

- Zum Nachkeilen von offenen Fugen zwischen den EPS-Dämmplatten

Produktvorteile

- Extrudierter Polystyrol-Hartschaum
- Länge: 600 mm
- Breite: 60 mm

Details

Verkauf pro Karton

| Artikelnummer | Einheit | Einheiten/Verpackung | Preis/Einheit |
|---------------|---------|----------------------|---------------|
| 5200914874 | 1 STK | 200 STK/KT | 5.64 CHF/STK |

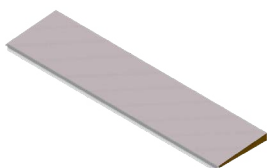
Anwendungsgebiet

- Aussen, als Fensterbankkeil für Fensterbänke
- 2. Dichtebene für alle VAWD-Systeme geeignet
- In Verbindung mit Sol-Pad
- Fensterbank-Keile mit 2.5° Neigung Verwendung bei Fenstern die als Ausgang dienen
- Für dunkle Fensterbänke oder für MW-Systeme

Produktvorteile

- Einfacher Einbau
- Sicherheit
- Integriertes, transparentes Abtropfprofil
- Glasfasergewebe als Abschluss

Details

Franco Baustelle ab 1000,- CHF
 Farbe: Grau
 In verschiedenen Ausführungen erhältlich
 Lieferfrist ca. 10 Tage
 Neu: Auf Lager Keilelemente zum Zuschneiden
 Länge 3m

| Artikelnummer | Einheit | Typ | Einheiten/Verpackung | Preis/Einheit |
|---------------|---------|----------------------|----------------------|----------------|
| 5200911356 | m | MW 2.5° 50-200 | m/KT | 55.66 CHF/m |
| 5200911357 | m | MW 2.5° 201-300 | m/KT | 64.00 CHF/m |
| 5200911361 | m | MW 2.5° 301-400 | m/KT | 67.03 CHF/m |
| 5200911362 | m | MW 5° 50-200 | m/KT | 63.95 CHF/m |
| 5200911364 | m | MW 5° 201-300 | m/KT | 69.55 CHF/m |
| 5200911365 | m | MW 5° 301-400 | m/KT | 89.52 CHF/m |
| 5200947621 | STK | MW 2.5° 50-200 / 3m | STK/KT | 162.90 CHF/STK |
| 5200947625 | STK | MW 2.5° 201-300 / 3m | STK/KT | 187.35 CHF/STK |
| 5200947626 | STK | MW 2.5° 301-400 / 3m | STK/KT | 196.20 CHF/STK |
| 5200947627 | STK | MW 5° 50-200 / 3m | STK/KT | 187.20 CHF/STK |
| 5200947628 | STK | MW 5° 201-300 / 3m | STK/KT | 203.50 CHF/STK |
| 5200947629 | STK | MW 5° 301-400 / 3m | STK/KT | 262.00 CHF/STK |

Fensterbank-Keilelement XPS
Fensterbankelemente

Anwendungsgebiet

- Aussen, als Fensterbankkeil für Fensterbänke
- 2. Dichtebene für alle VAWD-Systeme geeignet
- In Verbindung mit Sol-Pad
- Fensterbank-Keile mit 2.5° Neigung Verwendung bei Fenstern die als Ausgang dienen
- Für Ausführungen mit EPS-Fassaden mit hellen Fensterbänken mit einem hellbezugswert Y bis 20

Produktvorteile

- Einfacher Einbau
- Sicherheit
- Integriertes, transparentes Abtropfprofil
- Glasfasergewebe als Abschluss

Details

Franco Baustelle ab 1000,- CHF
 Farbe: Grau
 In verschiedenen Ausführungen erhältlich
 Lieferfrist ca. 10 Tage
 Neu: Auf Lager Keilelemente zum Zuschneiden
 Länge 3m

| Artikelnummer | Einheit | Typ | Einheiten/Verpackung | Preis/Einheit |
|---------------|---------|-----------------------|----------------------|----------------|
| 5200911121 | m | XPS 2.5° 50-200 | m/BD | 43.77 CHF/m |
| 5200911126 | m | XPS 2.5° 201-300 | m/BD | 48.31 CHF/m |
| 5200911127 | m | XPS 2.5° 301-400 | m/BD | 55.40 CHF/m |
| 5200911128 | m | XPS 5° 50-200 | m/BD | 52.50 CHF/m |
| 5200911129 | m | XPS 5° 201-300 | m/BD | 58.28 CHF/m |
| 5200911136 | m | XPS 5° 301-400 | m/BD | 77.80 CHF/m |
| 5200947610 | STK | XPS 2.5° 50-200 / 3m | STK/KT | 128.10 CHF/STK |
| 5200947614 | STK | XPS 2.5° 201-300 / 3m | STK/KT | 141.40 CHF/STK |
| 5200947615 | STK | XPS 2.5° 301-400 / 3m | STK/KT | 162.15 CHF/STK |
| 5200947616 | STK | XPS 5° 50-200 / 3m | STK/KT | 153.60 CHF/STK |
| 5200947619 | STK | XPS 5° 201-300 / 3m | STK/KT | 170.55 CHF/STK |
| 5200947620 | STK | XPS 5° 301-400 / 3m | STK/KT | 227.75 CHF/STK |

Anwendungsgebiet

- Aussen, als Fensterbankkeil für Fensterbänke
- 2. Dichtebene für alle VAWD-Systeme geeignet
- In Verbindung mit Sol-Pad
- Fensterbank-Keile mit 2.5° Neigung Verwendung bei Fenstern die als Ausgang dienen
- Für Druckfeste einbauen und einem Hellbezugswert Y bis 10

Produktvorteile

- Einfacher Einbau
- Sicherheit
- Integriertes, transparentes Abtropfprofil
- Glasfasergewebe als Abschluss
- Druckfester
- Temperatursicher

Details

Franco Baustelle ab 1000,- CHF

Farbe: Grau

In verschiedenen Ausführungen erhältlich

Lieferfrist ca. 10 Tage

Neu: Auf Lager Keilelemente zum Zuschneiden
Länge 3m

| Artikelnummer | Einheit | Typ | Einheiten/Verpackung | Preis/Einheit |
|---------------|---------|-----------------------|----------------------|----------------|
| 5200911073 | m | PET 2.5° 50-200 | m/KT | 94.84 CHF/m |
| 5200911074 | m | PET 2.5° 201-300 | m/KT | 103.75 CHF/m |
| 5200911075 | m | PET 2.5° 301-400 | m/KT | 127.70 CHF/m |
| 5200911076 | m | PET 5° 50-200 | m/KT | 109.10 CHF/m |
| 5200911077 | m | PET 5° 201-300 | m/KT | 117.05 CHF/m |
| 5200911078 | m | PET 5° 301-400 | m/KT | 143.10 CHF/m |
| 5200947650 | STK | PET 2.5° 50-200 / 3m | STK/KT | 277.60 CHF/STK |
| 5200947656 | STK | PET 2.5° 201-300 / 3m | STK/KT | 303.65 CHF/STK |
| 5200947658 | STK | PET 2.5° 301-400 / 3m | STK/KT | 373.80 CHF/STK |
| 5200947660 | STK | PET 5° 50-200 / 3m | STK/KT | 319.20 CHF/STK |
| 5200947662 | STK | PET 5° 201-300 / 3m | STK/KT | 342.50 CHF/STK |
| 5200947664 | STK | PET 5° 301-400 / 3m | STK/KT | 419.00 CHF/STK |



Anwendungsgebiet

- Für die effiziente und hochwertige Ausbildung von Hohlstürzen in Mineralwolle-Fassaden (MW-Eco 034) bei der VAWD

Produktvorteile

- Schürze aus Glaswolle, mit Aufdoppelung seitlich und oben
- Sie werden, wo erforderlich, mit einer Alu-Verstärkung geliefert, im Sturz ist ein Gewebewinkel eingebettet und die Innenseite ist vollflächig mit MARMORAN ISO-Combimörtel KK72 beschichtet
- Die maximale Elementlänge beträgt 4500 mm; längere Elemente werden mehrteilig geliefert
- Die maximale Elementhöhe beträgt 500 mm

Details

Für die Bestellung von diesem Produkt, bitte den zuständigen Aussendienstmitarbeiter kontaktieren

Verkauf pro Laufmeter

Umtausch oder Rückgabe ist nicht möglich!

Preisänderung jederzeit vorbehalten

Lieferfrist: 5 Tage

| Artikelnummer | Plattendicke in mm | Einheit | Preis/Einheit |
|---------------|--------------------|---------|---------------|
| 5200655250 | 60 | 1 m | 108.70 CHF/m |
| 5200655251 | 70 | 1 m | 109.80 CHF/m |
| 5200655252 | 80 | 1 m | 111.15 CHF/m |
| 5200655253 | 90 | 1 m | 112.55 CHF/m |
| 5200655254 | 100 | 1 m | 114.00 CHF/m |
| 5200655255 | 110 | 1 m | 115.60 CHF/m |
| 5200655256 | 120 | 1 m | 117.05 CHF/m |
| 5200655257 | 130 | 1 m | 118.15 CHF/m |
| 5200655258 | 140 | 1 m | 119.25 CHF/m |
| 5200655259 | 150 | 1 m | 120.30 CHF/m |
| 5200655260 | 160 | 1 m | 121.30 CHF/m |
| 5200655261 | 170 | 1 m | 123.00 CHF/m |
| 5200655262 | 180 | 1 m | 124.15 CHF/m |
| 5200655263 | 190 | 1 m | 125.75 CHF/m |
| 5200655264 | 200 | 1 m | 127.20 CHF/m |
| 5200655265 | 210 | 1 m | 128.60 CHF/m |
| 5200655266 | 220 | 1 m | 129.90 CHF/m |
| 5200655267 | 230 | 1 m | 132.95 CHF/m |
| 5200655268 | 240 | 1 m | 134.70 CHF/m |



Anwendungsgebiet

- Für die effiziente und hochwertige Ausbildung von Hohlstürzen in Mineralwolle-Fassaden (MW-1 034) bei der VAWD

Produktvorteile

- Schürze aus Steinwolle, mit Aufdoppelung seitlich und oben
- Sie werden, wo erforderlich, mit einer Alu-Verstärkung geliefert, im Sturz ist ein Gewebewinkel eingebettet und die Innenseite ist vollflächig mit MARMORAN ISO-Combimörtel KK72 beschichtet
- Die maximale Elementlänge beträgt 4500 mm; längere Elemente werden mehrteilig geliefert
- Die maximale Elementhöhe beträgt 500 mm

Details

Für die Bestellung von diesem Produkt, bitte den zuständigen Aussendienstmitarbeiter kontaktieren

Verkauf pro Laufmeter

Umtausch oder Rückgabe ist nicht möglich!

Preisänderung jederzeit vorbehalten

Lieferfrist: 5 Tage

| Artikelnummer | Plattendicke in mm | Einheit | Preis/Einheit |
|---------------|--------------------|---------|---------------|
| 5200655815 | 60 | m | 95.25 CHF/m |
| 5200655816 | 70 | m | 97.65 CHF/m |
| 5200655817 | 80 | m | 97.65 CHF/m |
| 5200655818 | 90 | m | 100.10 CHF/m |
| 5200655819 | 100 | m | 100.10 CHF/m |
| 5200655820 | 110 | m | 102.50 CHF/m |
| 5200655821 | 120 | m | 102.50 CHF/m |
| 5200655822 | 130 | m | 104.85 CHF/m |
| 5200655823 | 140 | m | 104.85 CHF/m |
| 5200655824 | 150 | m | 106.60 CHF/m |
| 5200655825 | 160 | m | 106.55 CHF/m |
| 5200655826 | 170 | m | 108.50 CHF/m |
| 5200655827 | 180 | m | 108.50 CHF/m |
| 5200655828 | 190 | m | 110.35 CHF/m |
| 5200655829 | 200 | m | 110.35 CHF/m |
| 5200655830 | 210 | m | 112.65 CHF/m |
| 5200655831 | 220 | m | 112.65 CHF/m |
| 5200655832 | 230 | m | 115.70 CHF/m |
| 5200655833 | 240 | m | 115.70 CHF/m |

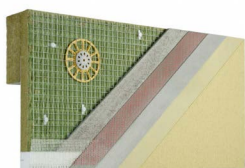
**Anwendungsgebiet**

- Für die effiziente und hochwertige Ausbildung von Hohlstürzen in der VAWD bei unseren MAR-MORAN Systemen CERAMO und ROBUSTO

Produktvorteile

- Schürze aus Mineralwolle (MW-1 034), mit Aufdoppelung oben aus Mineralwolle MW-1 034
- Sie werden, wo erforderlich, mit einer Alu-Verstärkung geliefert, im Sturz ist ein Gewebewinkel eingebettet und die Innenseite ist mit Mörtel beschichtet
- Die maximale Elementlänge beträgt 5000 mm; längere Elemente werden mehrteilig geliefert
- Die Elementhöhe beträgt 500 mm

Details

Verkauf pro Laufmeter
Umtausch oder Rückgabe ist nicht möglich!
Preisänderung jederzeit vorbehalten
Lieferfrist: Auf Anfrage

| Artikelnummer | Plattendicke in mm | Einheit | Preis/Einheit |
|---------------|--------------------|---------|---------------|
| 5200655794 | 80 | 1 m | 252.85 CHF/m |
| 5200655795 | 100 | 1 m | 257.90 CHF/m |
| 5200655796 | 120 | 1 m | 263.10 CHF/m |
| 5200655797 | 140 | 1 m | 268.25 CHF/m |
| 5200655798 | 160 | 1 m | 273.45 CHF/m |
| 5200655799 | 180 | 1 m | 278.60 CHF/m |
| 5200655800 | 200 | 1 m | 283.70 CHF/m |
| 5200655801 | 220 | 1 m | 288.85 CHF/m |
| 5200655802 | 240 | 1 m | 294.05 CHF/m |
| 5200655803 | 260 | 1 m | 299.10 CHF/m |

**Anwendungsgebiet**

- Für die effiziente und hochwertige Ausbildung von Hohlstürzen in Mineralwolle-Fassaden (MW-1 034) bei der VAWD

Produktvorteile

- Schürze aus Steinwolle, ohne Aufdoppelung
- Sie werden, wo erforderlich, mit einer Alu-Verstärkung geliefert, im Sturz ist ein Gewebewinkel eingebettet und die Innenseite ist vollflächig mit MARMORAN ISO-Combimörtel KK72 beschichtet
- Die maximale Elementlänge beträgt 4500 mm; längere Elemente werden mehrteilig geliefert
- Die maximale Elementhöhe beträgt 500 mm

Details

Für die Bestellung von diesem Produkt, bitte den zuständigen Aussendienstmitarbeiter kontaktieren

Verkauf pro Laufmete/ oder in Originallänge
Umtausch oder Rückgabe ist nicht möglich!
Preisänderung jederzeit vorbehalten
Lieferfrist: 5 Tage

| Artikelnummer | Plattendicke in mm | Einheit | Preis/Einheit |
|---------------|--------------------|---------|---------------|
| 5200655776 | 30 | m | 77.15 CHF/m |
| 5200655777 | 40 | m | 77.70 CHF/m |
| 5200655778 | 50 | m | 78.40 CHF/m |
| 5200655779 | 60 | m | 78.95 CHF/m |
| 5200655780 | 70 | m | 80.15 CHF/m |
| 5200655781 | 80 | m | 83.80 CHF/m |
| 5200655782 | 90 | m | 85.00 CHF/m |
| 5200655783 | 100 | m | 86.15 CHF/m |
| 5200655784 | 110 | m | 89.20 CHF/m |
| 5200655785 | 120 | m | 90.45 CHF/m |
| 5200655786 | 130 | m | 91.60 CHF/m |
| 5200655787 | 140 | m | 92.80 CHF/m |



Anwendungsgebiet

- Für die effiziente und hochwertige Ausbildung von Hohlstürzen in weissen EPS-Fassaden bei der VAWD

Produktvorteile

- Schürze aus weissem EPS, mit Aufdoppelung seitlich und oben
- Sie werden, wo erforderlich, mit einer Alu-Verstärkung geliefert, im Sturz ist ein Gewebewinkel eingebettet und die Innenseite ist vollflächig mit MARMORAN ISO-Combimörtel KK72 beschichtet
- Die maximale Elementlänge beträgt 4500 mm; längere Elemente werden mehrteilig geliefert
- Die maximale Elementhöhe beträgt 500 mm

Details

Für die Bestellung von diesem Produkt, bitte den zuständigen Aussendienstmitarbeiter kontaktieren

Verkauf pro Laufmeter

Umtausch oder Rückgabe ist nicht möglich!

Preisänderung jederzeit vorbehalten

Lieferfrist: 5 Tage

| Artikelnummer | Plattendicke in mm | Einheit | Preis/Einheit |
|---------------|--------------------|---------|---------------|
| 5200655197 | 60 | m | 70.90 CHF/m |
| 5200655198 | 70 | m | 73.55 CHF/m |
| 5200655199 | 80 | m | 73.55 CHF/m |
| 5200655200 | 90 | m | 76.10 CHF/m |
| 5200655201 | 100 | m | 76.10 CHF/m |
| 5200655202 | 110 | m | 78.70 CHF/m |
| 5200655203 | 120 | m | 78.70 CHF/m |
| 5200655204 | 130 | m | 81.25 CHF/m |
| 5200655205 | 140 | m | 81.25 CHF/m |
| 5200655206 | 150 | m | 83.15 CHF/m |
| 5200655207 | 160 | m | 83.15 CHF/m |
| 5200655208 | 170 | m | 85.10 CHF/m |
| 5200655209 | 180 | m | 85.10 CHF/m |
| 5200655210 | 190 | m | 87.05 CHF/m |
| 5200655211 | 200 | m | 87.03 CHF/m |
| 5200655212 | 210 | m | 89.65 CHF/m |
| 5200655213 | 220 | m | 89.65 CHF/m |
| 5200655214 | 230 | m | 92.85 CHF/m |
| 5200655215 | 240 | m | 92.85 CHF/m |



Anwendungsgebiet

- Für die effiziente und hochwertige Ausbildung von Hohlstürzen in der VAWD bei unseren MAR-MORAN Systemen CERAMO und ROBUSTO

Produktvorteile

- Schürze aus weissem EPS (EPS20), mit Aufdoppelung oben aus Marmopor PLUS 031
- Sie werden, wo erforderlich, mit einer Alu-Verstärkung geliefert, im Sturz ist ein Gewebewinkel eingebettet und die Innenseite ist mit Mörtel beschichtet
- Die maximale Elementlänge beträgt 5000 mm; längere Elemente werden mehrteilig geliefert
- Die Elementhöhe beträgt 500 mm

Details

Verkauf pro Laufmeter
Preisänderung jederzeit vorbehalten
Umtausch oder Rückgabe ist nicht möglich!
Lieferfrist: Auf Anfrage

| Artikelnummer | Plattendicke in mm | Einheit | Preis/Einheit |
|---------------|--------------------|---------|---------------|
| 5200655182 | 80 | m | 144.45 CHF/m |
| 5200655183 | 100 | m | 147.05 CHF/m |
| 5200655184 | 120 | m | 149.60 CHF/m |
| 5200655185 | 140 | m | 152.25 CHF/m |
| 5200655186 | 160 | m | 154.80 CHF/m |
| 5200655187 | 180 | m | 157.35 CHF/m |
| 5200655188 | 200 | m | 159.95 CHF/m |
| 5200655189 | 220 | m | 162.50 CHF/m |
| 5200655190 | 240 | m | 165.05 CHF/m |
| 5200655191 | 260 | m | 167.70 CHF/m |

MA-TAB Element EPS

EPS ohne Aufdoppelung



Anwendungsgebiet

- Für die effiziente und hochwertige Ausbildung von Hohlstürzen in weissen EPS-Fassaden bei der VAWD

Produktvorteile

- Schürze aus weissem EPS, ohne Aufdoppelung
- Sie werden, wo erforderlich, mit einer Alu-Verstärkung geliefert, im Sturz ist ein Gewebewinkel eingebettet und die Innenseite ist vollflächig mit MARMORAN ISO-Combimörtel KK72 beschichtet
- Die maximale Elementlänge beträgt 4500 mm; längere Elemente werden mehrteilig geliefert
- Die maximale Elementhöhe beträgt 500 mm

Details

Für die Bestellung von diesem Produkt, bitte den zuständigen Aussendienstmitarbeiter kontaktieren

Verkauf pro Laufmeter / oder in Originallänge
Umtausch oder Rückgabe ist nicht möglich!
Preisänderung jederzeit vorbehalten
Lieferfrist: 5 Tage

| Artikelnummer | Plattendicke in mm | Einheit | Preis/Einheit |
|---------------|--------------------|---------|---------------|
| 5200655155 | 30 | m | 51.61 CHF/m |
| 5200655156 | 40 | m | 52.88 CHF/m |
| 5200655157 | 50 | m | 56.11 CHF/m |
| 5200655158 | 60 | m | 57.40 CHF/m |
| 5200655159 | 70 | m | 58.70 CHF/m |
| 5200655160 | 80 | m | 60.65 CHF/m |
| 5200655161 | 90 | m | 63.20 CHF/m |
| 5200655162 | 100 | m | 64.50 CHF/m |
| 5200655163 | 110 | m | 67.70 CHF/m |
| 5200655164 | 120 | m | 69.00 CHF/m |
| 5200655165 | 130 | m | 71.60 CHF/m |
| 5200655166 | 140 | m | 73.55 CHF/m |

MA-TAB PIR Ceramo / Robusto

PIR mit Aufdoppelung oben



Anwendungsgebiet

- Für die effiziente und hochwertige Ausbildung von Hohlstürzen in der VAWD bei den Systemen MARMOTHERM Ceramo und MARMOTHERM Robusto Ceramo

Produktvorteile

- Schürze aus weissem EPS (EPS20), mit Aufdoppelung oben aus HiCompact 023
- Sie werden, wo erforderlich, mit einer Alu-Verstärkung geliefert, im Sturz ist ein Gewebewinkel eingebettet und die Innenseite ist mit Mörtel beschichtet
- Die maximale Elementlänge beträgt 5000 mm; längere Elemente werden mehrteilig geliefert
- Die Elementhöhe beträgt 500 mm

Details

Verkauf pro Laufmeter
Umtausch oder Rückgabe ist nicht möglich!
Preisänderung jederzeit vorbehalten
Lieferfrist: Auf Anfrage

| Artikelnummer | Plattendicke in mm | Einheit | Preis/Einheit |
|---------------|--------------------|---------|---------------|
| 5200655173 | 100 | m | 198.55 CHF/m |
| 5200655174 | 120 | m | 206.35 CHF/m |
| 5200655175 | 140 | m | 214.05 CHF/m |
| 5200655176 | 160 | m | 221.80 CHF/m |
| 5200655177 | 180 | m | 229.60 CHF/m |
| 5200655178 | 200 | m | 241.15 CHF/m |
| 5200655179 | 220 | m | 248.90 CHF/m |
| 5200655180 | 240 | m | 261.85 CHF/m |
| 5200655181 | 260 | m | 274.75 CHF/m |

MA-TAB Montagewinkel (lose)

Schürzenelement-Montagewinkel



Anwendungsgebiet

- Für die Befestigung von MA-TAB Schürzenelemente unter der Balkonplatte

Produktvorteile

- Montagewinkel aus Blech (lose)

Details

Farbe: Silbergrau
Verkauf pro Stück

| Artikelnummer | Einheit | Preis/Einheit |
|---------------|---------|---------------|
| 5200655271 | STK | 15.50 CHF/STK |

Dachrandwinkel Mineralwolle

MW Dachrandwinkel

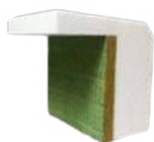

Anwendungsgebiet

- Für wärmebrückenfreie Dachrandanschlüsse an Mineralwolle-Fassaden bei Neubauten und Sanierungen mit Flachdach

Produktvorteile

- Expandierter Polystyrol-Hartschaum mit 20 mm Mineralwolle beschichtet
- Auskragung: breite 8 cm, höhe 3 cm
- Elementlänge: 100 cm
- Nennwert Wärmeleitfähigkeit: EPS 0.036 W/(m·K)

Details

Brandverhaltensgruppe: RF3(cr); Rtf Class E
Farbe: Weiss (EPS weiss) / braun-grün (Mineralwolle)

| Artikelnummer | Plattendicke in mm | Einheit | Preis/Einheit |
|---------------|--------------------|---------|---------------|
| 5200654461 | 60 | m | 46.15 CHF/m |
| 5200654462 | 80 | m | 48.99 CHF/m |
| 5200654463 | 100 | m | 51.77 CHF/m |
| 5200654464 | 120 | m | 54.68 CHF/m |
| 5200654465 | 140 | m | 57.52 CHF/m |
| 5200654466 | 160 | m | 60.35 CHF/m |
| 5200654467 | 180 | m | 63.13 CHF/m |
| 5200654468 | 200 | m | 65.98 CHF/m |
| 5200654469 | 220 | m | 68.88 CHF/m |
| 5200654470 | 240 | m | 71.73 CHF/m |
| 5200654471 | 260 | m | 74.50 CHF/m |
| 5200654472 | 280 | m | 77.40 CHF/m |
| 5200654473 | 300 | m | 80.26 CHF/m |

Dachrandwinkel EPS weiss

EPS Dachrandwinkel

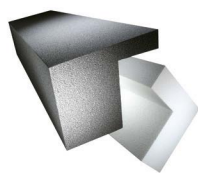

Anwendungsgebiet

- Für wärmebrückenfreie Dachrandanschlüsse an weisse EPS-Fassaden bei Neubauten und Sanierungen mit Flachdach

Produktvorteile

- Expandierter Polystyrol-Hartschaum
- Auskragung: breite 8 cm, höhe 3 cm
- Elementlänge: 100 cm
- Nennwert Wärmeleitfähigkeit: 0.036 W/(m·K)

Details

Brandverhaltensgruppe: RF3(cr); RtF Class E
Farbe: Weiss

| Artikelnummer | Plattendicke in mm | Einheit | Preis/Einheit |
|---------------|--------------------|---------|---------------|
| 5200654364 | 60 | STK | 20.00 CHF/m |
| 5200654366 | 80 | STK | 22.38 CHF/m |
| 5200654368 | 100 | STK | 24.83 CHF/m |
| 5200654370 | 120 | STK | 27.32 CHF/m |
| 5200654371 | 140 | STK | 29.88 CHF/m |
| 5200654372 | 160 | STK | 32.33 CHF/m |
| 5200654374 | 180 | STK | 34.89 CHF/m |
| 5200654375 | 200 | STK | 37.38 CHF/m |
| 5200654376 | 220 | STK | 39.37 CHF/m |
| 5200654377 | 240 | STK | 41.52 CHF/m |
| 5200654378 | 260 | STK | 43.63 CHF/m |
| 5200654379 | 280 | STK | 45.68 CHF/m |
| 5200654380 | 300 | STK | 47.72 CHF/m |

Dachrandwinkel EPS grau

EPS Dachrandwinkel

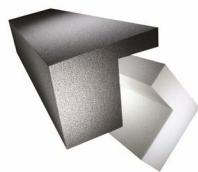

Anwendungsgebiet

- Für wärmebrückenfreie Dachrandanschlüsse an graue EPS-Fassaden bei Neubauten und Sanierungen mit Flachdach

Produktvorteile

- Expandierter Polystyrol-Hartschaum mit Graphit- Zusatz
- Auskragung: breite 8 cm, höhe 3 cm
- Elementlänge: 100 cm
- Nennwert Wärmeleitfähigkeit: 0.030 W/(m·K)

Details

Brandverhaltensgruppe: RF3(cr); RtF Class E
Farbe: Grau

| Artikelnummer | Plattendicke in mm | Einheit | Preis/Einheit |
|---------------|--------------------|---------|---------------|
| 5200654381 | 60 | 1 STK | 23.06 CHF/m |
| 5200654382 | 80 | 1 STK | 25.39 CHF/m |
| 5200654383 | 100 | 1 STK | 27.60 CHF/m |
| 5200654384 | 120 | 1 STK | 29.99 CHF/m |
| 5200654385 | 140 | 1 STK | 32.33 CHF/m |
| 5200654386 | 160 | 1 STK | 34.70 CHF/m |
| 5200654387 | 180 | 1 STK | 37.04 CHF/m |
| 5200654388 | 200 | 1 STK | 39.30 CHF/m |
| 5200654389 | 220 | 1 STK | 41.70 CHF/m |
| 5200654390 | 240 | 1 STK | 44.03 CHF/m |
| 5200654391 | 260 | 1 STK | 46.40 CHF/m |
| 5200654392 | 280 | 1 STK | 48.68 CHF/m |
| 5200654393 | 300 | 1 STK | 51.02 CHF/m |

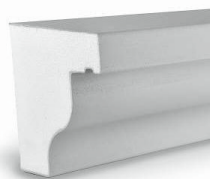
**Anwendungsgebiet**

- Zur dekorativen Fassadengestaltung im Alt- sowie im Neubaubereich
- Angefertigt nach Kundenwunsch. Fragen Sie uns!

Produktvorteile

- Spezialprofile aus Polystyrol-Hartschaum mit Einbettmörtel beschichtet, fertig zum Streichen
- Auch biegsame Profile für gerundete Ausführungen

Details

Grundlage für die richtige Bestellung und Lieferung bildet das genaue Aufmass vor Ort. Sonderanfertigungen werden nach Masszeichnung des Auftraggebers produziert

Farbe: Braun

Lieferfrist und Preis auf Anfrage

Artikelnummer

5200655641

Einheit

1 m

weber.therm Schraubdübel SRD-5

Dübel und Dübelzubehör

**Anwendungsgebiet**

- Universalschraubdübel für die versenkte und oberflächenbündige Dübelmontage bei der VAWD
- Für alle Untergründe geeignet

Produktvorteile

- Mit verzinkter Stahlschraube (vormontiert), Schraubkopf ist kunststoffumspritzt
- Duale Spreizzone für optimale Verankerung, auch in kritischen Untergründen
- Bohrlochdurchmesser Ø: 8 mm
- Tellerdurchmesser Ø: 60 mm
- Kombinierbar mit Dübeltellern: VT 90 und VT 112

Details

Bedingt spezielles Werkzeug: SRD Montagetool S Für Porenbeton 40 mm länger wählen!

Farbe: Schwarz / gelb

Verkauf pro Karton

Ermittlung der Dübellänge

Neubau: Dämmplattendicke +35 mm = Dübellänge

Altbau: Dämmplattendicke +55 mm = Dübellänge

| Artikelnummer | Dübellänge | Lieferform | Einheit | Einheiten/Verpackung | Preis/Einheit |
|---------------|------------|------------|---------|----------------------|---------------|
| 5200818808 | 115 mm | KT | 100 STK | 40 KT/PAL | 106.25 CHF/KT |
| 5200818809 | 135 mm | KT | 100 STK | 30 KT/PAL | 122.00 CHF/KT |
| 5200818810 | 155 mm | KT | 100 STK | 30 KT/PAL | 148.60 CHF/KT |
| 5200818811 | 175 mm | KT | 100 STK | 27 KT/PAL | 169.80 CHF/KT |
| 5200818812 | 195 mm | KT | 100 STK | 27 KT/PAL | 205.45 CHF/KT |
| 5200818813 | 215 mm | KT | 100 STK | 20 KT/PAL | 219.65 CHF/KT |
| 5200818814 | 235 mm | KT | 100 STK | 20 KT/PAL | 236.30 CHF/KT |
| 5200818815 | 255 mm | KT | 100 STK | 20 KT/PAL | 265.95 CHF/KT |
| 5200818816 | 275 mm | KT | 100 STK | 16 KT/PAL | 308.45 CHF/KT |
| 5200818817 | 295 mm | KT | 100 STK | 16 KT/PAL | 343.05 CHF/KT |



Anwendungsgebiet

- Werkzeug zu weber.therm Schraubdübel Typ SRD-5 für die vertiefte Montage in VAWD-Systeme

Produktvorteile

- Speziell abgestimmtes Montagewerkzeug
- Verstellerschaft Sechskant zur einfachen Anwendung mit Standard-Bohrmaschinen
- Verstellmechanismus zur Längeneinstellung
- Schnell auswechselbare Verschleißteile
- Robuste Ausführung für hohe Standzeit

Details

Lieferumfang: SRD Montagetool S inkl. SRD Verstellerschaft Sechskant SW 10x160 und SRD Schraub-Bit TX40-M8 x 95,5

Farbe: Gelb / Silbergrau

Verkauf pro Stück

| Artikelnummer | Einheit | Preis/Einheit |
|---------------|---------|----------------|
| 5200818878 | STK | 236.50 CHF/STK |

SRD Verstellerschaft Sechskant SW 10x160

Dübel und Dübelzubehör



Anwendungsgebiet

- Verstellerschaft (Ersatz) zu weber.therm SRD Montagetool S als verstellmechanismus zur Längeneinstellung

Produktvorteile

- Verstellerschaft Sechskant zur einfachen Anwendung mit Standard-Bohrmaschinen
- Robuste Ausführung für hohe Standzeit

Details

Farbe: Silbergrau

Verkauf pro Stück

| Artikelnummer | Einheit | Preis/Einheit |
|---------------|---------|---------------|
| 5200818890 | STK | 44.66 CHF/STK |

SRD Schraub-Bit TX40-M8 x 95,5

Dübel und Dübelzubehör



Anwendungsgebiet

- Zu weber.therm Schraubdübel Typ SRD-5
- Schraub-Bit (Ersatz) wird auf den Verstellerschaft mit Sechskantantrieb des SRD Montagetool S montiert

Produktvorteile

- Robuste Ausführung für hohe Standzeit
- Schnell auswechselbar

Details

Farbe: Silbergrau

Verkauf pro Stück

| Artikelnummer | Einheit | Preis/Einheit |
|---------------|---------|---------------|
| 5200818896 | STK | 27.40 CHF/STK |

MARMOtherm Schraubdübel S1 short

Dübel und Dübelzubehör



Anwendungsgebiet

- Universalschraubdübel für die oberflächenbündige Dübelmontage bei der VAWD
- Für Beton, Voll-, und Lochbaustoffe und Porenbeton geeignet
- Speziell für dünne Dämmstoffdicken (20 – 60 mm)

Produktvorteile

- Spezialdübel für oberflächenbündiges versetzen der Dübel in einem Arbeitsgang
- Schraube vormontiert für die schnelle Montage
- Bohrlochdurchmesser Ø: 8 mm
- Tellerdurchmesser Ø: 60 mm
- Kombinierbar mit Dübelteller: VT 90

Details

Bedingt spezielles Werkzeug: S1-Tool, oder S1 Tool Pro
Farbe: grau
Verkauf pro Karton

| Artikelnummer | Dübellänge | Lieferform | Einheiten/Verpackung | Preis/Einheit |
|---------------|------------|------------|----------------------|---------------|
| 5200958516 | 60 | STK | 100 STK/KT | 88.86 CHF/KT |
| 5200958518 | 80 | STK | 100 STK/KT | 90.58 CHF/KT |
| 5200958519 | 100 | STK | 100 STK/KT | 92.30 CHF/KT |

MARMOtherm S1 short-Tool pro

Dübel und Dübelzubehör



Anwendungsgebiet

- Werkzeug zu MARMOtherm Schraubdübel S1 short für die oberflächenbündige Montage bei VAWD-Systemen

Produktvorteile

- Speziell abgestimmtes Montagewerkzeug
- Sechskant zur einfachen Anwendung mit Standard-Bohrmaschinen
- Selbstentkoppelndes Montagewerkzeug
- Patentierte Bitfindung
- Robuste Ausführung für hohe Standzeit

Details

Farbe: Silbergrau
Verkauf pro Stück

| Artikelnummer | Einheit | Preis/Einheit |
|---------------|---------|----------------|
| 5200958569 | STK | 329.20 CHF/STK |

MARMOtherm S1 short-Tool

Dübel und Dübelzubehör



Anwendungsgebiet

- Werkzeug zu MARMOtherm Schraubdübel S1 short für die oberflächenbündige Montage bei VAWD-Systemen

Produktvorteile

- Speziell abgestimmtes Montagewerkzeug
- Sechskant zur einfachen Anwendung mit Standard-Bohrmaschinen
- Selbstentkoppelndes Montagewerkzeug
- Robuste Ausführung für hohe Standzeit

Details

Farbe: Silbergrau
Verkauf pro Stück

| Artikelnummer | Einheit | Preis/Einheit |
|---------------|---------|----------------|
| 5200958568 | STK | 219.83 CHF/STK |

MARMOtherm SI short Bit 30 IPR

Dübel und Dübelzubehör



Anwendungsgebiet

- Werkzeug zu MARMOtherm Schraubdübel SI short für die oberflächenbündige Montage bei VAWD-Systemen

Produktvorteile

- Sechskant zur einfachen Anwendung mit Standard-Bohrmaschinen
- Schnell auswechselbar
- Robuste Ausführung für hohe Standzeit

Details

Farbe: Silbergrau
Verkauf pro Stück

| Artikelnummer | Einheit | Preis/Einheit |
|---------------|---------|---------------|
| 5200958520 | STK | 20,20 CHF/STK |

Universalschraubdübel STR-U 2G

Dübel und Dübelzubehör



Anwendungsgebiet

- Universalschraubdübel für die versenkte und oberflächenbündige Dübelmontage bei der VAWD
- Für alle Untergründe geeignet

Produktvorteile

- Spezialdübel für vertieftes versetzen der Dübel in einem Arbeitsgang
- Schraube vormontiert für die schnelle Montage
- Bohrlochdurchmesser Ø: 8 mm
- Tellerdurchmesser Ø: 60 mm
- Kombinierbar mit Dübeltellern: VT 90 und VT 112

Details

Bedingt spezielles Werkzeug: STR-Tool 2G
Für Porenbeton 40 mm länger wählen!

Farbe: Weisslich
Verkauf pro Karton

Ermittlung der Dübellänge

Neubau: Dämmplattendicke +35 mm = Dübellänge
Altbau: Dämmplattendicke +55 mm = Dübellänge

| Artikelnummer | Dübellänge | Lieferform | Einheiten/Verpackung | Preis/Einheit |
|---------------|------------|------------|----------------------|---------------|
| 5200654878 | 315 mm | STK | 100 STK/KT | 460.30 CHF/KT |
| 5200654879 | 335 mm | STK | 100 STK/KT | 534.30 CHF/KT |
| 5200654880 | 355 mm | STK | 100 STK/KT | 595.80 CHF/KT |
| 5200654881 | 375 mm | STK | 100 STK/KT | 651.35 CHF/KT |
| 5200654882 | 395 mm | STK | 100 STK/KT | 710.90 CHF/KT |
| 5200654883 | 415 mm | STK | 100 STK/KT | 773.75 CHF/KT |
| 5200654884 | 435 mm | STK | 100 STK/KT | 828.65 CHF/KT |
| 5200654885 | 455 mm | STK | 100 STK/KT | 881.85 CHF/KT |

**Anwendungsgebiet**

- Schraubdübel zur Befestigung von Wärmedämmplatten auf Holz-, Gipskarton-, Fermacellplatten etc. sowie Metallbleche bis 0,75 mm Dicke

Produktvorteile

- Spezialdübel für vertieftes Versetzen der Dübel in einem Arbeitsgang
- Bestehend aus einer verzinkten Stahlschraube, zugehörigem Tellerelement und EPS-Stopfen
- Vertieft mit Rondellen oder oberflächenbündig mit STR-Stopfen montierbar

Details

Bedingt spezielles Werkzeug: STR-Tool 2G

Braucht Spezial-Bit TX 25-M8x31

Farbe: Weiss

Verkauf pro Karton

Ermittlung der Dübellänge

Dämmplattendicke +40 mm = Dübellänge

| Artikelnummer | Dübellänge | Lieferform | Einheiten/Verpackung | Preis/Einheit |
|---------------|------------|------------|----------------------|---------------|
| 5200654850 | 80 mm | STK | 100 STK/KT | 105.75 CHF/KT |
| 5200654851 | 100 mm | STK | 100 STK/KT | 118.25 CHF/KT |
| 5200654852 | 120 mm | STK | 100 STK/KT | 132.55 CHF/KT |
| 5200654853 | 140 mm | STK | 100 STK/KT | 150.95 CHF/KT |
| 5200654854 | 160 mm | STK | 100 STK/KT | 177.40 CHF/KT |
| 5200654855 | 180 mm | STK | 100 STK/KT | 195.30 CHF/KT |
| 5200654856 | 200 mm | STK | 100 STK/KT | 212.45 CHF/KT |
| 5200654857 | 220 mm | STK | 100 STK/KT | 239.75 CHF/KT |
| 5200654858 | 240 mm | STK | 100 STK/KT | 269.10 CHF/KT |
| 5200654859 | 260 mm | STK | 100 STK/KT | 303.10 CHF/KT |
| 5200654860 | 280 mm | STK | 100 STK/KT | 339.00 CHF/KT |
| 5200654861 | 300 mm | STK | 100 STK/KT | 374.65 CHF/KT |

STR-Tool 2G

Dübel und Dübelzubehör

**Anwendungsgebiet**

- Werkzeug zu Universalschraubdübel Typ STR-U 2G und Typ STR-H für die vertiefte Montage in VAWD-Systeme

Produktvorteile

- Speziell abgestimmtes Montagewerkzeug
- Verstellerschaft Sechskant zur einfachen Anwendung mit Standard-Bohrmaschinen
- Verstellmechanismus zur Längeneinstellung
- Schnell auswechselbare Verschleißteile
- Robuste Ausführung für hohe Standzeit

Details

Verkauf pro Stück

| Artikelnummer | Einheit | Preis/Einheit |
|---------------|---------|----------------|
| 5200654888 | STK | 213.15 CHF/STK |

Ersatz Tool zu STR-Tool 2G

Dübel und Dübelzubehör



Anwendungsgebiet

- Ersatz von Verschleißteilen des STR-tools 2G

Produktvorteile

- Ersatz Tool besteht aus 3 Schneidblechen und 3 Schraubbits T30
- Schnell auswechselbar

Details

Verkauf pro Stück

| Artikelnummer | Einheit | Preis/Einheit |
|---------------|---------|---------------|
| 5200654889 | STK | 96.42 CHF/STK |

Bit STR TX30-M8x52

Dübel und Dübelzubehör



Anwendungsgebiet

- Zu Universalschraubdübel Typ STR-U 2G
- Ersatzteilbit wird auf den Verstellerschaft mit Sechskantantrieb des STR-Tool 2G montiert

Produktvorteile

- Robuste Ausführung für hohe Standzeit
- Schnell auswechselbar

Details

Farbe: Dunkelgrau
Verkauf pro Stück

| Artikelnummer | Einheit | Preis/Einheit |
|---------------|---------|---------------|
| 5200654891 | STK | 10.83 CHF/STK |

Spezial-Bit TX25-M8x31

Dübel und Dübelzubehör



Anwendungsgebiet

- Zu Schraubdübel STR-H
- Ersatzteilbit wird auf den Verstellerschaft mit Sechskantantrieb des STR-Tool 2G montiert

Produktvorteile

- Robuste Ausführung für hohe Standzeit
- Schnell auswechselbar

Details

Farbe: Dunkelgrau
Verkauf pro Stück

| Artikelnummer | Einheit | Preis/Einheit |
|---------------|---------|---------------|
| 5200654892 | STK | 18.27 CHF/STK |

SDS Plus Anschluss (Adapter für STR)

Dübel und Dübelzubehör



Anwendungsgebiet

- SDS Plus Anschluss ist ein Adapter für STR als alternative Werkzeugaufnahme für STR-tool 2G

Produktvorteile

- Robuste Ausführung für hohe Standzeit
- Schnell auswechselbar

Details

Farbe: Dunkelgrau
Verkauf pro Stück

| Artikelnummer | Einheit | Preis/Einheit |
|---------------|---------|---------------|
| 5200654890 | STK | 44.70 CHF/STK |

Dübelteller VT 112 für Mineralwolle

Dübel und Dübelzubehör



Anwendungsgebiet

- Zu Universaldübel Typ SRD-5 und Typ STR-U 2G in Kombination mit Mineralwolle-Dämmplatten

Produktvorteile

- Abgestimmter Kunststoff-Kombiteller für die vertiefte Montage in Mineralwolle
- Reduzierung von Dübelabzeichnungen
- Dauerhafter Anpressdruck
- Durchmesser Ø: 112 mm

Details

Farbe: Schwarz
Verkauf pro Karton

| Artikelnummer | Einheit | Einheiten/Verpackung | Preis/Einheit |
|---------------|---------|----------------------|---------------|
| 5200659534 | STK | 100 STK/KT | 86.28 CHF/KT |

Abdeckrondellen MW-Eco 034, Ø 65 mm

Dübel und Dübelzubehör



Anwendungsgebiet

- Systemrondellen für versenkt gesetzte Universal-schraubdübel Typ SRD-5, Typ STR-U 2G und Typ STR-H in VAWD-Systeme

Produktvorteile

- Systemrondellen aus Mineralwolle zu MW-Eco 034
- Durchmesser Ø: 65 mm

Details

Farbe: Braun-gelb
Verkauf pro Karton

| Artikelnummer | Einheit | Einheiten/Verpackung | Preis |
|---------------|---------|----------------------|--------------|
| 5200843844 | STK | 200 STK/KT | 68.99 CHF/KT |

Abdeckrondellen MW-1 034, Ø 65 mm

Dübel und Dübelzubehör



Anwendungsgebiet

- Systemrondellen für versenkt gesetzte Universal-schraubdübel Typ SRD-5, Typ STR-U 2G und Typ STR-H in VAWD-Systeme

Produktvorteile

- Systemrondellen aus Mineralwolle zu MW-1 034
- Durchmesser Ø: 65 mm

Details

Farbe: Braun-gelb
Verkauf pro Karton

| Artikelnummer | Einheit | Einheiten/Verpackung | Preis |
|---------------|---------|----------------------|--------------|
| 5200655037 | STK | 100 STK/KT | 34.45 CHF/KT |

Abdeckrondellen EPS weiss, Ø 65 mm

Dübel und Dübelzubehör



Anwendungsgebiet

- Systemrondellen für versenkt gesetzte Universal-schraubdübel Typ SRD-5, Typ STR-U 2G und Typ STR-H in VAWD-Systeme

Produktvorteile

- Systemrondellen aus Polystyrol (EPS weiss)
- Durchmesser Ø: 65 mm

Details

Farbe: Weiss
Verkauf pro Karton

| Artikelnummer | Einheit | Einheiten/Verpackung | Preis |
|---------------|---------|----------------------|--------------|
| 5200654887 | STK | 100 STK/KT | 20.49 CHF/KT |

Dübelteller VT 90 für Mineralwolle

Dübel und Dübelzubehör



Anwendungsgebiet

- Zu Universaldübel Typ SLD-5 und Typ SRD-5 in Kombination mit Mineralwolle-Dämmplatten

Produktvorteile

- Abgestimmter Kunststoff-Kombiteller für die oberflächenbündige Montage in Mineralwolle
- Dauerhafter Anpressdruck
- Durchmesser Ø: 90 mm

Details

Farbe: Weiss
Verkauf pro Karton

| Artikelnummer | Einheit | Einheiten/Verpackung | Preis/Einheit |
|---------------|---------|----------------------|---------------|
| 5200818820 | KT | 144 KT/PAL | 52.78 CHF/KT |

**Anwendungsgebiet**

- **Zur Verwendung in der Kombination mit den weber drillIX Bohrverlängerungen**
- Zum Bohren in allen Untergründen im Schlag- und Drehgang
- Universell einsetzbarer Hartmetallbohrer mit Konusaufnahme

Produktvorteile

- Material: Hartmetall
- Hohe Standzeit auch in harten Baustoffen
- drill Hartmetallbohrer 100: Gesamtlänge 160 mm/ Nutzlänge 100 mm/Durchmesser Ø: 8 mm
- drill Hartmetallbohrer 150: Gesamtlänge 210 mm/ Nutzlänge 150 mm/Durchmesser Ø: 8 mm
- drill Hartmetallbohrer 250: Gesamtlänge 310 mm/ Nutzlänge 250 mm/Durchmesser Ø: 8 mm

Details

Farbe: Silbergrau
 Verkauf pro Set à 10 Stück
 Zur Ermittlung der verschiedenen Längen von Bohrern und Bohrverlängerungen kontaktieren Sie bitte den Aussendienst

| Artikelnummer | Typ | Einheit | Einheiten/Verpackung | Preis/Einheit |
|---------------|-----------|---------|----------------------|----------------|
| 5200895775 | drill 100 | STK | 10 STK/Kit | 190.20 CHF/Kit |
| 5200895777 | drill 150 | STK | 10 STK/Kit | 195.30 CHF/Kit |
| 5200895778 | drill 250 | STK | 10 STK/Kit | 272.00 CHF/Kit |

drillIX Bohrerverlängerung

Dübel und Dübelzubehör

**Anwendungsgebiet**

- Speziell konzipierte Bohrverlängerung für den Einsatz von kurzen Hartmetallbohrern mit Konusaufnahme (drill Hartmetallbohrer)
- Zum erstellen extra tiefer Bohrlöcher
- Zur Aufnahme der weber drill Hartmetallbohrer

Produktvorteile

- Kosteneinsparung bei Bohrern bei der Verwendung ab einer Dübellänge von 155 mm
- Bessere Übertragung des Schlagimpulses von Bohrhammer über die Bohrverlängerung
- Die Bohrverlängerung weitet bei Aufdoppelungen von VAWD-Systemen die alte Putzschicht und erleichtert so das Setzen des Dübels
- Arbeitslängen: drillIX 200: 150 mm / drillIX 270: 220 mm

Details

Farbe: Schwarz
 Verkauf pro Stück
 Konusaustreiber im Lieferumfang enthalten
 Zur Ermittlung der verschiedenen Längen von Bohrern und Bohrverlängerungen kontaktieren Sie bitte den Aussendienst

| Artikelnummer | Typ | Einheit | Preis/Einheit |
|---------------|-------------|---------|----------------|
| 5200895771 | drillIX 200 | STK | 111.85 CHF/STK |
| 5200895772 | drillIX 270 | STK | 116.85 CHF/STK |

drillX Ersatzteilkit

Dübel und Dübelzubehör



Anwendungsgebiet

- Ersatz-Konusaustreiber für drillX Bohrverlängerungen

Produktvorteile

- Aus sehr zähem Material
- Für einfaches und schnelles Austreiben

Details

Farbe: Schwarz
Verkauf pro Set à 3 Stück

| Artikelnummer | Einheit | Einheiten/Verpackung | Preis/Einheit |
|---------------|---------|----------------------|----------------|
| 5200895768 | STK | 3 STK/Kit | 126.05 CHF/Kit |

CEP-Gerüstankerverschluss

Gerüstankerverschluss



Anwendungsgebiet

- Im Aussenbereich
- Mit dem Gerüstankerverschluss vermeiden Sie unansehnliche geschlossene Gerüstankerlöcher
- Nach der Verarbeitung ist die Fassade optisch einwandfrei und auch schlagregendicht geschützt

Produktvorteile

- CEP-Dübel aus strukturiertem Kunststoff mit Dichtungsring aus imprägniertem Weichschaumstoff
- Perfekte Integration in die Fassade durch spezielle Oberflächenstruktur des Dübelabschlusses
- Mit Kunststoffkern
- Dauerelastisch
- Durchmesser Ø: 30 mm

Details

Bedingt spezielles Werkzeug: CEP-Fräswerkzeug

Farbe: Abdeckung weiss / Weichschaumstoff anthrazit
Verkauf pro Karton

| Artikelnummer | Einheit | Einheiten/Verpackung | Preis/Einheit |
|---------------|---------|----------------------|---------------|
| 5200856099 | STK | 25 STK/KT | 151.85 CHF/KT |

CEP-Fräswerkzeug

Gerüstankerverschluss



Anwendungsgebiet

- Werkzeug zu MARMORAN Gerüstankerverschluss

Produktvorteile

- Handfräser aus gedrehtem Aluminium mit auswechselbaren V2A Edelstahleinsätzen
- Länge: 145 mm
- Durchmesser Ø: 30 mm

Details

Farbe: Silbergrau
Verkauf pro Stück

| Artikelnummer | Einheit | Preis/Einheit |
|---------------|---------|----------------|
| 5200856102 | STK | 197.10 CHF/STK |

**Anwendungsgebiet**

- Montage auf MA-FIX Montagezylinder Ø 125 mm, MA-FIX Montageplatte 200 x 200 mm oder Holz

Produktvorteile

- Kleiderbügel-Träger mit 2 Spezialschrauben
- Gewicht: 0.190 kg

Details

Farbe: Silbergrau
Verkauf pro Stück

| Artikelnummer | Einheit | Preis/Einheit |
|---------------|---------|---------------|
| 5200654984 | STK | 42.49 CHF/STK |

MA-FIX Montagezylinder Ø 90 mm

Montageprodukte und Zubehör

**Anwendungsgebiet**

- Für wärmebrückenfreie Fremdmontagen (z.B. für Rohrschellen, Jalousierückhalter, Vorreiber, Kleiderhakenhalter, Briefkasten oder Werbetafeln etc.) in VAWD-Systeme aus expandiertem Polystyrol (EPS) und Mineralwolle (MW)

Produktvorteile

- Aus EPS mit hohem Raumgewicht
- Wärmebrückenfreie Fremdmontage
- Einfacher Einbau

Details

Brandverhalten (DIN 4102): B2, Brandverhaltensgruppe: RF3 (cr)

Farbe: Grau
Verkauf pro Stück

| Artikelnummer | Dimension | Einheit | Preis/Einheit |
|---------------|-----------------|---------|---------------|
| 5200654961 | 60 mm, Ø 90 mm | STK | 14.28 CHF/STK |
| 5200654963 | 80 mm, Ø 90 mm | STK | 15.14 CHF/STK |
| 5200654965 | 100 mm, Ø 90 mm | STK | 16.11 CHF/STK |
| 5200654966 | 120 mm, Ø 90 mm | STK | 17.13 CHF/STK |
| 5200654967 | 140 mm, Ø 90 mm | STK | 17.99 CHF/STK |
| 5200654968 | 160 mm, Ø 90 mm | STK | 18.96 CHF/STK |
| 5200654969 | 180 mm, Ø 90 mm | STK | 19.93 CHF/STK |
| 5200654970 | 200 mm, Ø 90 mm | STK | 20.85 CHF/STK |
| 5200654971 | 220 mm, Ø 90 mm | STK | 21.76 CHF/STK |
| 5200654972 | 240 mm, Ø 90 mm | STK | 22.80 CHF/STK |

MA-FIX Montagezylinder Ø 125 mm

Montageprodukte und Zubehör



Anwendungsgebiet

- Für wärmebrückenfreie Fremdmontagen (z.B. für Rohrschellen, Jalousierückhalter, Vorreiber, Kleiderhakenhalter, Briefkasten oder Werbetafeln etc.) in VAWD-Systeme aus expandiertem Polystyrol (EPS) und Mineralwolle (MW)

Produktvorteile

- Aus EPS mit hohem Raumgewicht
- Wärmebrückenfreie Fremdmontage
- Einfacher Einbau

Details

Brandverhalten (DIN 4102): B2, Brandverhaltensgruppe: RF3 (cr)
Farbe: Grau
Verkauf pro Stück

| Artikelnummer | Dimension | Einheit | Preis/Einheit |
|---------------|------------------|---------|---------------|
| 5200654973 | 60 mm, Ø 125 mm | STK | 18.29 CHF/STK |
| 5200654974 | 80 mm, Ø 125 mm | STK | 19.69 CHF/STK |
| 5200654975 | 100 mm, Ø 125 mm | STK | 21.03 CHF/STK |
| 5200654976 | 120 mm, Ø 125 mm | STK | 22.37 CHF/STK |
| 5200654977 | 140 mm, Ø 125 mm | STK | 23.70 CHF/STK |
| 5200654978 | 160 mm, Ø 125 mm | STK | 25.10 CHF/STK |
| 5200654979 | 180 mm, Ø 125 mm | STK | 26.44 CHF/STK |
| 5200654980 | 200 mm, Ø 125 mm | STK | 27.77 CHF/STK |
| 5200654981 | 220 mm, Ø 125 mm | STK | 29.12 CHF/STK |
| 5200654982 | 240 mm, Ø 125 mm | STK | 30.51 CHF/STK |

MA-FIX Montageplatte 200x200 mm

Montageprodukte und Zubehör



Anwendungsgebiet

- Für wärmebrückenfreie Fremdmontagen (z.B. für Rohrschellen, Jalousierückhalter, Vorreiber, Briefkasten oder Werbetafeln etc.) in VAWD-Systeme aus expandiertem Polystyrol (EPS) und Mineralwolle (MW)

Produktvorteile

- Aus EPS mit hohem Raumgewicht: 140 kg/m³
- Nennwert Wärmeleitfähigkeit λ_D : 0,047 W/(m·K)
- Grösse: 200 x 200 mm
- Nutzfläche: 180 x 180 mm
- Druckkraft auf Montagefläche: 4.00 kN

Details

Brandverhalten (DIN 4102): B2, Brandverhaltensgruppe: RF3 (cr)
Farbe: Grau
Verkauf pro Stück

| Artikelnummer | Dimension | Einheit | Preis/Einheit |
|---------------|----------------------|---------|---------------|
| 5200654995 | 60 mm, 200 x 200 mm | STK | 26.81 CHF/STK |
| 5200654996 | 80 mm, 200 x 200 mm | STK | 34.09 CHF/STK |
| 5200654997 | 100 mm, 200 x 200 mm | STK | 41.44 CHF/STK |
| 5200654998 | 120 mm, 200 x 200 mm | STK | 48.75 CHF/STK |
| 5200654999 | 140 mm, 200 x 200 mm | STK | 56.04 CHF/STK |
| 5200655000 | 160 mm, 200 x 200 mm | STK | 63.40 CHF/STK |
| 5200655001 | 180 mm, 200 x 200 mm | STK | 70.62 CHF/STK |
| 5200655002 | 200 mm, 200 x 200 mm | STK | 77.99 CHF/STK |
| 5200655003 | 220 mm, 200 x 200 mm | STK | 85.28 CHF/STK |
| 5200655004 | 240 mm, 200 x 200 mm | STK | 92.63 CHF/STK |

MA-FIX Montagezylinder AL-P, Ø 125 mm

Montageprodukte und Zubehör



Anwendungsgebiet

- Für wärmebrückenfreie Fremdmontagen (z.B. für Handläufe, Geländern, Führungsschienen für Schiebeläden, leichte Vordächer, Aussenleuchten etc.) in VAWD-Systeme aus expandiertem Polystyrol (EPS) und Mineralwolle (MW)

Produktvorteile

- Aus EPS mit hohem Raumgewicht
- aufgeklebten Aluplatte (5 mm)
- Wärmebrückenfreie Fremdmontagen

Details

- Brandverhalten (DIN 4102): B2, Brandverhaltensgruppe: RF3 (cr)
 Farbe: Grau
 Verkauf pro Stück
 Mechanische Befestigung:
 - Schraubdübel: SXRL 10 x (120 T - 290 T)
 Mechanische Befestigung mit Injektions-Gewindestangen:
 - Gewindestangen: M10 x (150 - 330)
 - Ankerhülsen: FIS H 16 x 85 K
 - Injektions-Mörtel: FIS VS 300 T

| Artikelnummer | Dimension | Einheit | Preis/Einheit |
|---------------|------------------|---------|---------------|
| 5200654985 | 60 mm, Ø 125 mm | STK | 52.77 CHF/STK |
| 5200654986 | 80 mm, Ø 125 mm | STK | 54.65 CHF/STK |
| 5200654987 | 100 mm, Ø 125 mm | STK | 56.64 CHF/STK |
| 5200654988 | 120 mm, Ø 125 mm | STK | 58.54 CHF/STK |
| 5200654989 | 140 mm, Ø 125 mm | STK | 60.41 CHF/STK |
| 5200654990 | 160 mm, Ø 125 mm | STK | 62.31 CHF/STK |
| 5200654991 | 180 mm, Ø 125 mm | STK | 64.19 CHF/STK |
| 5200654992 | 200 mm, Ø 125 mm | STK | 66.14 CHF/STK |
| 5200654993 | 220 mm, Ø 125 mm | STK | 67.96 CHF/STK |
| 5200654994 | 240 mm, Ø 125 mm | STK | 69.89 CHF/STK |

MA-FIX Universal-Montageplatte AL-P 220x120 mm

Montageprodukte und Zubehör



Anwendungsgebiet

- Für wärmebrückenfreie Fremdmontagen (z.B. für Markisen, Vordächer etc.) in VAWD-Systeme aus expandiertem Polystyrol (EPS) und Mineralwolle (MW)

Produktvorteile

- Aus EPS mit hohem Raumgewicht: 140 kg/m³ und einer aufgeklebten Aluplatte (10 mm) zum kraftschlüssigen Verschrauben mit dem Untergrund und die Verschraubung des Anbauteils, die Aluplatte wird mit einer Abdeckung aus EPS mit hohem Raumgewicht abgedeckt
- Nennwert Wärmeleitfähigkeit λ_D : 0,047 W/(m·K)
- Grösse: 220 x 120 mm
- Nutzfläche: 200 x 50 mm / 150 x 100 mm
- Druckkraft auf Montagefläche: 2.64 kN

Details

- Brandverhalten (DIN 4102): B2, Brandverhaltensgruppe: RF3 (cr)
 Farbe: Grau
 Verkauf pro Stück
 Mechanische Befestigung:
 Schraubdübel: SXRL 10 x (120 T - 290 T)
 Mechanische Befestigung mit Injektions-Gewindestangen:
 Gewindestangen: M10 x (150 - 330)
 Ankerhülsen: FIS H 16 x 85 K
 Injektions-Mörtel: FIS VS 300 T

| Artikelnummer | Dimension | Einheit | Preis/Einheit |
|---------------|----------------------|---------|---------------|
| 5200655006 | 60 mm, 220 x 120 mm | STK | 73.96 CHF/STK |
| 5200655007 | 80 mm, 220 x 120 mm | STK | 76.09 CHF/STK |
| 5200655008 | 100 mm, 220 x 120 mm | STK | 78.29 CHF/STK |
| 5200655009 | 120 mm, 220 x 120 mm | STK | 80.42 CHF/STK |
| 5200655010 | 140 mm, 220 x 120 mm | STK | 82.60 CHF/STK |
| 5200655011 | 160 mm, 220 x 120 mm | STK | 84.79 CHF/STK |
| 5200655012 | 180 mm, 220 x 120 mm | STK | 86.91 CHF/STK |
| 5200655013 | 200 mm, 220 x 120 mm | STK | 89.16 CHF/STK |
| 5200655014 | 220 mm, 220 x 120 mm | STK | 91.23 CHF/STK |
| 5200655015 | 240 mm, 220 x 120 mm | STK | 93.42 CHF/STK |

Schraubdübel SXRL 10 x (120 T - 290 T)

Montageprodukte und Zubehör



Anwendungsgebiet

- Schraubdübel für die Montage von MA-FIX Montagezylinder AL-P Ø 125 mm und MA-FIX Montageplatte AL-P 220 x 120 mm mit Aluplatten in VAWD-Systeme

Produktvorteile

- Langschaftdübel SXRL 10 x (120 T - 290 T) und vormontierter Sicherheitsschraube mit Senkkopf
- Material: Stahl verzinkt
- Bohrerdurchmesser Ø: 10 mm
- Dübellänge: 120 bis 290 mm
- Werkzeugaufnahme: Torx T40

Details

1 x 2er Set zu MA-FIX Montagezylinder AL-P Ø 125 mm oder

2 x 2er Set zu MA-FIX Montageplatte AL-P 220 x 120 mm

Farbe: Schraube silbergrau / Dübel grau

Verkauf pro Set (2 Langschaftdübel inkl. 2 Senkkopfschrauben)

Verbrauch/Ergiebigkeit

Zu MA-FIX Montagezylinder AL-P Ø 125 mm 1 x 2er Set

Zu MA-FIX Montageplatte AL-P 220 x 120 mm 2 x 2er Set

| Artikelnummer | Dübellänge | Einheit | Preis/Einheit |
|---------------|------------|---------|---------------|
| 5200856650 | 140 mm | STK | 5.83 CHF/Kit |
| 5200856651 | 160 mm | STK | 7.00 CHF/Kit |
| 5200856657 | 180 mm | STK | 7.99 CHF/Kit |
| 5200856658 | 200 mm | STK | 9.10 CHF/Kit |
| 5200856659 | 230 mm | STK | 10.28 CHF/Kit |
| 5200856660 | 260 mm | STK | 12.44 CHF/Kit |
| 5200856662 | 290 mm | STK | 14.63 CHF/Kit |

Injektions-Gewindestangen M10 x (150 - 330)

Montageprodukte und Zubehör



Anwendungsgebiet

- Injektions-Gewindestangen für die Montage von MA-FIX Montagezylinder AL-P Ø 125 mm und MA-FIX Montageplatte AL-P 220 x 120 mm mit Aluplatten in VAWD-Systeme

Produktvorteile

- Ankerstange FIS A M10 x (150 - 330) mit Sechskantmutter halbhoch und Unterlegscheibe
- Material: Stahl verzinkt (Stahlgüte 5.8)
- Durchmesser Ø: 10 mm, Gewinde M10
- Länge: 150 - 330 mm

Details

1 x 2er Set zu MA-FIX Montagezylinder AL-P Ø 125 mm oder

2 x 2er Set zu MA-FIX Montageplatte AL-P 220 x 120 mm

Injektions-Mörtel:

- Injektions-Mörtel FIS VS 300 T

Farbe: Silbergrau

Verkauf pro Set (2 Gewindestangen inkl. 2 Sechskantmutter mit Unterlegscheibe)

Verbrauch/Ergiebigkeit

Zu MA-FIX Montagezylinder AL-P Ø 125 mm 1 x 2er Set

Zu MA-FIX Montageplatte AL-P 220 x 120 mm 2 x 2er Set

| Artikelnummer | Typ | Einheit | Preis/Einheit |
|---------------|---------------------|---------|---------------|
| 5200856683 | D 60 mm, M10 x 150 | STK | 20.79 CHF/Kit |
| 5200856687 | D 80 mm, M10 x 170 | STK | 21.82 CHF/Kit |
| 5200856688 | D 100 mm, M10 x 190 | STK | 22.98 CHF/Kit |
| 5200856689 | D 120 mm, M10 x 210 | STK | 24.01 CHF/Kit |
| 5200856690 | D 140 mm, M10 x 230 | STK | 25.10 CHF/Kit |
| 5200856691 | D 160 mm, M10 x 250 | STK | 26.20 CHF/Kit |
| 5200856692 | D 180 mm, M10 x 270 | STK | 27.29 CHF/Kit |
| 5200856693 | D 200 mm, M10 x 290 | STK | 28.32 CHF/Kit |
| 5200856694 | D 220 mm, M10 x 310 | STK | 29.36 CHF/Kit |
| 5200856695 | D 240 mm, M10 x 330 | STK | 30.51 CHF/Kit |

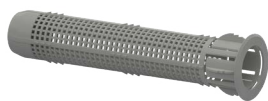

Anwendungsgebiet

- Injektions-Gewindestangen mit Ankerhülsen für die Montage von MA-FIX Montagezylinder AL-P Ø 125 mm und MA-FIX Montageplatte AL-P 220 x 120 mm mit Aluplatten in VAWD-Systeme

Produktvorteile

- Ankerstange FIS A M10 x (150 - 330) mit Sechskantmutter halbhoch, U-Scheibe und Ankerhülse FIS H 16 x 85 K (aus Kunststoff, Ø 16 mm, Länge 85 mm)
- Material: Stahl verzinkt (Stahlgüte 5.8)
- Durchmesser Ø: 10 mm, Gewinde M10
- Länge: 150 - 330 mm

Details

1 x 2er Set zu MA-FIX Montagezylinder AL-P Ø 125 mm oder

2 x 2er Set zu MA-FIX Montageplatte AL-P 220 x 120 mm

Injektions-Mörtel:

- Injektions-Mörtel FIS VS 300 T

Farbe: Silbergrau

Verkauf pro Set (2 Gewindestangen inkl. 2 Sechskantmutter mit Unterlegscheibe und 2 Ankerhülsen)

Verbrauch/Ergiebigkeit

Zu MA-FIX Montagezylinder AL-P Ø 125 mm 1 x 2er Set

Zu MA-FIX Montageplatte AL-P 220 x 120 mm 2 x 2er Set

| Artikelnummer | Typ | Einheit | Preis/Einheit |
|---------------|-------------------|---------|---------------|
| 5200856726 | 60 mm, M10 x 150 | STK | 23.28 CHF/Kit |
| 5200856727 | 80 mm, M10 x 170 | STK | 24.37 CHF/Kit |
| 5200856728 | 100 mm, M10 x 190 | STK | 25.47 CHF/Kit |
| 5200856729 | 120 mm, M10 x 210 | STK | 26.49 CHF/Kit |
| 5200856730 | 140 mm, M10 x 230 | STK | 27.60 CHF/Kit |
| 5200856731 | 160 mm, M10 x 250 | STK | 28.68 CHF/Kit |
| 5200856732 | 180 mm, M10 x 270 | STK | 29.78 CHF/Kit |
| 5200856733 | 200 mm, M10 x 290 | STK | 30.82 CHF/Kit |
| 5200856734 | 220 mm, M10 x 310 | STK | 31.91 CHF/Kit |
| 5200856735 | 240 mm, M10 x 330 | STK | 33.01 CHF/Kit |

MA-FIX Tragwinkel AL-P 275x130 mm

Montageprodukte und Zubehör

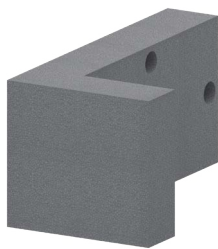

Anwendungsgebiet

- Für wärmebrückenfreie Fremdmontagen an Ecken und Kanten (z.B. für Geländer zwischen Tür- und Fensterleibung, Geländermontagen an Gebäudeecken etc.) in VAWD-Systeme aus expandiertem Polystyrol (EPS) und Mineralwolle (MW)

Produktvorteile

- Aus EPS mit hohem Raumgewicht 140 kg/m³ und einem eingeschäumten Aluwinkel (5 mm) zum kraftschlüssigen Verschrauben mit dem Untergrund und die Verschraubung des Anbauteils
- Nennwert Wärmeleitfähigkeit λ_D : 0,047 W/(m·K)
- Grösse: 275 x 130 mm
- Nutzfläche: 40 - 220 x 100 mm

Details

Brandverhaltensgruppe: RF3 (cr)
 Farbe: Grau
 Verkauf pro Stück
 Mechanische Befestigung:
 Schraubdübel: SXRL 10 x 100 FUS
 Mechanische Befestigung mit Injektions-Gewindestangen:
 Gewindestangen: M10 x 130
 Ankerhülsen: FIS H 16 x 85 K
 Injektions-Mörtel: FIS VS 300 T

| Artikelnummer | Dimension | Einheit | Preis/Einheit |
|---------------|----------------------|---------|---------------|
| 5200855808 | 60 mm, 275 x 130 mm | STK | 62.31 CHF/STK |
| 5200677915 | 80 mm, 275 x 130 mm | STK | 64.19 CHF/STK |
| 5200677916 | 100 mm, 275 x 130 mm | STK | 66.14 CHF/STK |
| 5200677917 | 120 mm, 275 x 130 mm | STK | 67.96 CHF/STK |
| 5200677918 | 140 mm, 275 x 130 mm | STK | 69.89 CHF/STK |
| 5200677919 | 160 mm, 275 x 130 mm | STK | 71.78 CHF/STK |
| 5200677922 | 180 mm, 275 x 130 mm | STK | 73.66 CHF/STK |
| 5200677923 | 200 mm, 275 x 130 mm | STK | 75.56 CHF/STK |
| 5200677924 | 220 mm, 275 x 130 mm | STK | 77.43 CHF/STK |
| 5200677925 | 240 mm, 275 x 130 mm | STK | 79.38 CHF/STK |

Schraubdübel SXRL 10 x 100 FUS

Montageprodukte und Zubehör



Anwendungsgebiet

- Schraubdübel für die Montage von MA-FIX Tragwinkel AL-P 275 x 130 mm mit Aluplatte in VAWD-Systeme

Produktvorteile

- Langschaftdübel SXRL 10 x 100 FUS und vormontierter Sechskantschraube mit angeformter U-Scheibe
- Material: Stahl verzinkt
- Bohrerdurchmesser Ø: 10 mm
- Werkzeugaufnahme: Torx T40 / SW13

Details

1 x 3er Set zu MA-FIX Tragwinkel AL-P 275 x 130 mm

Farbe: Schraube silbergrau / Dübel grau
 Verkauf pro Set (3 Langschaftdübel inkl. 3 Sechskantschrauben)

Verbrauch/Ergiebigkeit

Zu MA-FIX Tragwinkel
 AL-P 275 x 130 mm 1 x 3er Set

| Artikelnummer | Dübellänge | Einheit | Preis/Einheit |
|---------------|------------|---------|---------------|
| 5200855879 | 100 mm | Kit | 5.44 CHF/Kit |

Injektions-Gewindestange M10 x 130

Montageprodukte und Zubehör



Anwendungsgebiet

- Injektions-Gewindestangen für die Montage von MA-FIX Tragwinkel AL-P 275 x 130 mm mit Aluplatte in VAWD-Systeme

Produktvorteile

- Ankerstange FIS A M10 x 130 mit Sechskantmutter halbhoch und Unterlegscheibe
- Material: Stahl verzinkt (Stahlgüte 5.8)
- Durchmesser Ø: 10 mm, Gewinde M10
- Länge: 130 mm

Details

1 x 3er Set zu MA-FIX Tragwinkel AL-P 275 x 130 mm

Injektions-Mörtel:

- Injektions-Mörtel FIS VS 300 T

Farbe: Silbergrau

Verkauf pro Set (3 Gewindestangen inkl. 3 Sechskantmutter mit Unterlegscheibe)

Verbrauch/Ergiebigkeit

Zu MA-FIX Tragwinkel AL-P 275 x 130 mm 1 x 3er Set

| Artikelnummer | Typ | Einheit | Preis/Einheit |
|---------------|------------------------|---------|---------------|
| 5200856049 | 60 - 240 mm, M10 x 130 | STK | 6.99 CHF/Kit |
| 5200856649 | Dübel SXRL 10 x 120 T | STK | 4.76 CHF/Kit |

Injektions-Gewindestange M10 x 130 mit Ankerhülse

Montageprodukte und Zubehör



Anwendungsgebiet

- Injektions-Gewindestangen mit Ankerhülsen für die Montage von MA-FIX Tragwinkel AL-P 275 x 130 mm mit Aluplatte in VAWD-Systeme

Produktvorteile

- Ankerstange FIS A M10 x 130 mit Sechskantmutter halbhoch, Unterlegscheibe und Ankerhülse FIS H 16 x 85 K (aus Kunststoff, Ø 16 mm, Länge 85 mm)
- Material: Stahl verzinkt (Stahlgüte 5.8)
- Durchmesser Ø: 10 mm, Gewinde M10
- Länge: 130 mm

Details

1 x 3er Set zu MA-FIX Tragwinkel AL-P 275 x 130 mm

Injektions-Mörtel:

- Injektions-Mörtel FIS VS 300 T

Farbe: Silbergrau

Verkauf pro Set (3 Gewindestangen inkl. 3 Sechskantmutter mit Unterlegscheibe und 3 Ankerhülsen)

Verbrauch/Ergiebigkeit

Zu MA-FIX Tragwinkel AL-P 275 x 130 mm 1 x 3er Set

| Artikelnummer | Typ | Einheit | Preis/Einheit |
|---------------|------------------------|---------|---------------|
| 5200856057 | 60 - 240 mm, M10 x 130 | STK | 10.75 CHF/Kit |

Injektions-Mörtel FIS VS 300 T

Montageprodukte und Zubehör



Anwendungsgebiet

- Zu Injektions-Gewindestangen M10 x (130 - 330)

Produktvorteile

- 2K-Injektionsmörtel auf Vinylester-Hybrid-Basis
- Harz und Härter sind in zwei getrennten Kammern gelagert und werden erst beim Auspressen im Statikmischer vermischt und aktiviert
- Ausbringung mit Dichtstoffpistole
- Inhalt: 1 Kartusche à 300 ml
- Gewicht: 0.70 kg

Details

Die Nettomenge beträgt 280 ml resp. 140 Skalenteile (abzgl. Füllmenge von 1 Stk. Statikmischer)

Farbe: Weiss

Verkauf pro Stück

Verbrauch/Ergiebigkeit

Füllmenge je Hülse: 12 Skalenteile

| Artikelnummer | Einheit | Preis/Einheit |
|---------------|---------|---------------|
| 5200856758 | STK | 68.08 CHF/STK |

Fräswerkzeug Ø 125 mm für Montagezylinder

Montageprodukte und Zubehör



Anwendungsgebiet

- Zum Aussparungen einfräsen bei der Verarbeitung von Montagezylinder Ø 125 mm in VAWD-Systemen

Produktvorteile

- Fräswerkzeugset bestehend aus:
- 1 Mitnehmer lang für Frästiefen bis 200 mm
- 1 Stelling mit Stiftschlüssel
- 1 Fräserführungsglocke
- 1 Frästeller Ø 125 mm

Details

Farbe: Schwarz / silbergrau
Verkauf pro Stück

| Artikelnummer | Einheit | Preis |
|---------------|---------|----------------|
| 5200655091 | STK | 161.70 CHF/STK |

Frästeller Ø 90 mm (Ersatz)

Montageprodukte und Zubehör



Anwendungsgebiet

- Ersatzteil für Fräswerkzeug für Montagezylinder

Produktvorteile

- Aus Kunststoff
- Durchmesser Ø: 90 mm

Details

Farbe: Schwarz
Verkauf pro Stück

| Artikelnummer | Einheit | Preis/Einheit |
|---------------|---------|---------------|
| 5200856157 | STK | 40.57 CHF/STK |

Fräswerkzeug für Wabenrondellen

Montageprodukte und Zubehör



Anwendungsgebiet

- Zum Aussparungen einfräsen bei der Verarbeitung von Wabenrondellen in VAWD-Systemen

Produktvorteile

- Dient für ca. 200 Rondellenaussparungen bei EPS
- Dient für ca. 25 Rondellenaussparungen bei MW
- Aus Kunststoff
- Durchmesser Ø: 90 mm
- Frästiefe: 10 mm

Details

Farbe: Schwarz
Verkauf pro Stück

| Artikelnummer | Einheit | Preis/Einheit |
|---------------|---------|---------------|
| 5200856164 | STK | 31.21 CHF/STK |

Klobentragelement UNI K1R-MW 280x280 mm

Montageprodukte und Zubehör



Anwendungsgebiet

- Für wärmebrückenfreie Montagen in VAWD-Systeme aus Mineralwolle (MW)
- Klobentragelemente K1R eignen sich für Montagen von Kloben und Rückhalter für Klappläden

Produktvorteile

- Dämmmaterial: EPS 30 / 15 kg/m³
- Einlage für Kloben und Rückhalter: Kunststoff
- Kunststoffplatten: 180 x 70 mm
- Elemente sind links und rechts verwendbar
- Lieferumfang: inkl. Schraubdübel
- Grösse: 280 x 280 mm

Details

Für die Verschraubung in das Klobentragelement K1R eignen sich Holz- oder Blechschrauben, sowie Schrauben mit metrischem Gewinde (M-Schrauben)

Brandverhaltensgruppe: RF3 (cr); RtF Class E

Farbe: MW braun / Einlage blau

Verkauf pro Stück

| Artikelnummer | Dimension | Einheit | Preis/Einheit |
|---------------|----------------------|---------|----------------|
| 5200856937 | 60 mm, 280 x 280 mm | STK | 78.90 CHF/STK |
| 5200687815 | 80 mm, 280 x 280 mm | STK | 81.80 CHF/STK |
| 5200687816 | 100 mm, 280 x 280 mm | STK | 84.80 CHF/STK |
| 5200687817 | 120 mm, 280 x 280 mm | STK | 88.02 CHF/STK |
| 5200687818 | 140 mm, 280 x 280 mm | STK | 91.42 CHF/STK |
| 5200687820 | 160 mm, 280 x 280 mm | STK | 95.00 CHF/STK |
| 5200687821 | 180 mm, 280 x 280 mm | STK | 98.77 CHF/STK |
| 5200687822 | 200 mm, 280 x 280 mm | STK | 102.70 CHF/STK |
| 5200687823 | 220 mm, 280 x 280 mm | STK | 106.80 CHF/STK |
| 5200687824 | 240 mm, 280 x 280 mm | STK | 111.15 CHF/STK |

Klobentragelement UNI K1R-EPS 280x280 mm

Montageprodukte und Zubehör



Anwendungsgebiet

- Für wärmebrückenfreie Montagen in VAWD-Systeme aus expandiertem Polystyrol (EPS)
- Klobentragelemente K1R eignen sich für Montagen von Kloben und Rückhalter für Klappläden

Produktvorteile

- Dämmmaterial: EPS 30 / 15 kg/m³
- Einlage für Kloben und Rückhalter: Kunststoff
- Kunststoffplatten: 180 x 70 mm
- Elemente sind links und rechts verwendbar
- Lieferumfang: inkl. Schraubdübel
- Grösse: 280 x 280 mm

Details

Für die Verschraubung in das Klobentragelement K1R eignen sich Holz- oder Blechschrauben, sowie Schrauben mit metrischem Gewinde (M-Schrauben)

Brandverhaltensgruppe: RF3 (cr); RtF Class E

Farbe: EPS weiss / Einlage blau

Verkauf pro Stück

| Artikelnummer | Dimension | Einheit | Preis/Einheit |
|---------------|----------------------|---------|---------------|
| 5200677937 | 60 mm, 280 x 280 mm | STK | 57.38 CHF/STK |
| 5200677939 | 80 mm, 280 x 280 mm | STK | 59.86 CHF/STK |
| 5200677940 | 100 mm, 280 x 280 mm | STK | 62.55 CHF/STK |
| 5200677942 | 120 mm, 280 x 280 mm | STK | 65.40 CHF/STK |
| 5200677943 | 140 mm, 280 x 280 mm | STK | 68.49 CHF/STK |
| 5200677944 | 160 mm, 280 x 280 mm | STK | 71.72 CHF/STK |
| 5200677945 | 180 mm, 280 x 280 mm | STK | 75.10 CHF/STK |
| 5200677946 | 200 mm, 280 x 280 mm | STK | 78.70 CHF/STK |
| 5200677947 | 220 mm, 280 x 280 mm | STK | 82.48 CHF/STK |
| 5200677948 | 240 mm, 280 x 280 mm | STK | 86.45 CHF/STK |

Wabenrondellen

Montageprodukte und Zubehör

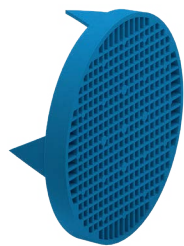

Anwendungsgebiet

- Für wärmebrückenfreie Fremdmontagen (z.B. Rollladenführungsschienen, leichte Schilder u. ä.) in VAWD-Systeme aus expandiertem Polystyrol (EPS) und Mineralwolle (MW)

Produktvorteile

- Aus hochwertigem Kunststoff, mit Wabenstruktur
- Lässt sich schrauben
- Durchmesser Ø: 90 mm / Dicke: 10 mm
- Nutzfläche Ø: 70 mm
- Druckkraft auf Montagefläche (EPS): 0.09 kN
- Druckkraft auf Montagefläche (MW): 0.06 kN

Details

Pro Karton wird ein MARMORAN Wabenrondellen-Fräser aus Kunststoff mitgeliefert (dient für ca. 200 Rondellenaussparungen bei EPS und bei MW ca. 25)

Farbe: Blau

Verkauf pro Stück

| Artikelnummer | Gebinde | Einheit | Preis | |
|---------------|---------|---------|--------------|--------------|
| 5200654960 | KT | 100 STK | - 100.00 STK | 4.06 CHF/STK |
| | | | +100.00 STK | 3.91 CHF/STK |

LEIROLL-Winkel

Montageprodukte und Zubehör



Anwendungsgebiet

- Für die Erstellung von Fenster- und Balkenrollen mit integrierter Roll- / Raf-flamellenstorenschiene. Die Befestigung der Schienenschrauben erfolgt in den harten EPS-Elementteil, die Elementbefestigung an den Fensterrahmen erfolgt mittels mitgelieferter Schrauben

Produktvorteile

- Aus fäulnisfreiem und schwer entflammbarem, FCKW-freiem EPS Hartschaumstoff mit integrierter Dichtung, inkl. 2 Schrauben pro Element
- Elementlänge: 750 mm (Elemente mit Nut und Falz)
- Wärmeleitfähigkeit λ_D : 0,031 / 0,035 W/(m·K)
- Raumgewicht: 150 / 30 kg/m³
- Zulässige Zugkraft (Anker): 1200 N

Details

Brandverhaltensgruppe: RF3 (cr); Rtf Class E

Farbe: Harten EPS grau / EPS weiss

Verkauf pro Karton

| Artikelnummer | Typ | Lieferform | Einheit | Einheiten/Verpackung | Preis/Einheit |
|---------------|--------|------------|---------|----------------------|---------------|
| 5200860416 | 320 mm | STK | 0.75 m | 32 STK/KT | 35.22 CHF/m |
| 5200860418 | 360 mm | STK | 0.75 m | 32 STK/KT | 38.56 CHF/m |

Schleifbrett für Mineralwolle

Montageprodukte und Zubehör



Anwendungsgebiet

- Schleifbrett für Mineralwolle-Dämmplatten
- Die Hohe Durchlasskapazität der Löcher sorgt dafür, dass sich der Abrieb nicht anstaut und das Schleifbrett leicht zu reinigen ist

Produktvorteile

- Schleifbrett / Egalisierungsbrett mit verzinktem Stahlblech-Raspelbelag
- Stabiles Trägerbrett mit Durchgangsbohrungen
- Mit Handwerkerfreundlichem Softgriff
- Masse: 380 x 160 mm

Details

Farbe: Rot / schwarz

Verkauf pro Stück

| Artikelnummer | Einheit | Preis/Einheit |
|---------------|---------|---------------|
| 5200854508 | STK | 32.28 CHF/STK |

SIA Schleifbrett

Montageprodukte und Zubehör



Anwendungsgebiet

- Zum Schleifen / Überarbeiten der Wärmedämmplatten (z.B. wenn lange Zeit der UV-Strahlung ausgesetzt oder vorhandene Überzähne) vor dem Einbetten

Produktvorteile

- Aus wasserfest verleimter Sperrholzplatte
- Mit Klettverschluß für einfaches und schnelles wechseln der SIAFAST-Schleifbogen (Ersatz)

Details

Farbe: Beige
Verkauf pro Stück

| Artikelnummer | Format | Einheit | Preis/Einheit |
|---------------|------------|---------|---------------|
| 5200655083 | 12 x 43 cm | STK | 46.51 CHF/STK |
| 5200655084 | 25 x 40 cm | STK | 82.08 CHF/STK |

SIAFAST-Schleifbogen (Ersatz)

Montageprodukte und Zubehör



Anwendungsgebiet

- Wechsel-Schleifbogenersatz für das MARMORAN SIA Schleifbrett, zum Schleifen von Dämmstoffen

Produktvorteile

- Mit Klettverschluss für einfaches und schnelles wechseln der Schleifbogen am Schleifbrett
- Körnung: K 16

Details

Farbe: Grau
Verkauf pro Stück

| Artikelnummer | Format | Einheit | Preis/Einheit |
|---------------|------------|---------|---------------|
| 5200655085 | 12 x 43 cm | STK | 12.22 CHF/STK |
| 5200655086 | 25 x 40 cm | STK | 19.66 CHF/STK |

Reinigungsbürste, BS

Montageprodukte und Zubehör



Anwendungsgebiet

- Für die Reinigung von Bohrlöchern in Beton
- Sie werden in das Bohrloch gesteckt und das Bohrloch wird mittels Drehbewegung und gleichzeitigem Vor- und Zurückbewegen der Bürste gereinigt

Produktvorteile

- Hochwertige, langlebige Ausführung aus Metall mit demontierbarem Metallgriff und mit Borsten aus nicht rostendem Stahl
- Bürstendurchmesser Ø: 13 mm
- Für Bohrdurchmesser Ø: 12 mm / M10

Details

Farbe: Grau
Verkauf pro Stück

| Artikelnummer | Einheit | Preis/Einheit |
|---------------|---------|---------------|
| 5200856753 | STK | 40.20 CHF/STK |

Ausbläser gross, ABG

Montageprodukte und Zubehör



Anwendungsgebiet

- Reinigung von Bohrlöchern
- Das Rohr des Ausbläsert wird in das Bohrloch gesteckt, durch Pumpen wird das Bohrmehl aus dem Bohrloch transportiert

Produktvorteile

- Ausbläser für die manuelle Bohrlochreinigung vor dem Dübelsetzen
- Hohe Reinigungsleistung bei einfacher Handhabung
- Verstellbarer Staubschutz

Details

Farbe: Grau / rot
Verkauf pro Stück

| Artikelnummer | Einheit | Preis/Einheit |
|---------------|---------|---------------|
| 5200856751 | STK | 84.10 CHF/STK |

Recyclingsäcke für Mineralwolle

Montageprodukte und Zubehör



Anwendungsgebiet

- Recyclingsäcke für die Rückgabe von Mineralwollabschnitten unserer MARMORAN-Produkte

Produktvorteile

- Plastiksack aus Polyäthylen (PE)
- Inhalt ca. 250 Liter

Details

Farbe: Transparent mit Aufdruck
Verkauf pro Beutel à 10 Stück (1 Umbeutel)

| Artikelnummer | Einheit | Einheiten/Verpackung | Preis/Einheit |
|---------------|---------|----------------------|----------------|
| 5200844037 | 10 | 100 | 198.85 CHF/SCK |

Recyclingsäcke für Polystyrol

Montageprodukte und Zubehör



Anwendungsgebiet

- Recyclingsäcke für die Rückgabe von Polystyrolabschnitten unserer MARMORAN-Produkte

Produktvorteile

- Plastiksack aus Polyäthylen (PE)
- Inhalt ca. 500 Liter

Details

Farbe: Transparent mit Aufdruck
Verkauf pro Stück

| Artikelnummer | Einheit | Stück / Karton | Preis |
|---------------|---------|----------------|---------------|
| 5200655032 | STK | 20 | 16.53 CHF/STK |



Anwendungsgebiet

- Recyclingsäcke für die Rückgabe MARMORAN TERA Abschnitten

Produktvorteile

- Plastiksack aus Polyäthylen (PE)
- Inhalt ca. 500 Liter

Details

Farbe: Transparent mit Aufdruck
Verkauf pro Stück
Es können nur sortenrein getrennte Abschnitte zurückgenommen werden.
Nur für MARMORAN TERA-Dämmplatten!

| Artikelnummer | Lieferform | Einheit | Einheiten/Verpackung | Preis/Einheit |
|---------------|------------|---------|----------------------|---------------|
| 5200906779 | STK | 0,25 kg | 20 STK/KT | 16.53 CHF/SCK |

[illegible]

Armierungsgitter Standard PLUS KA60

Armierungsgewebe 7x7



Anwendungsgebiet

- Im Aussen- und im Innenbereich
- Wird als Gewebeeinlage bei allen VAWD-Systemen eingesetzt

Produktvorteile

- Armierungsgitter-Gewebe aus Textilglas mit einer Spezial-Ausrüstung zur Schiebefestigkeit, Dimensionsstabilität und Alkalibeständigkeit
- Für Trocken-Einbettmörtel, Qualität VAWD
- Flächengewicht (imprägniert) ca. 200 g/m²
- Maschenweite ca. 7 x 7 mm

Details

Farbe: Weiss-bordeauxrot mit schwarzem MAR-MORAN-Aufdruck

Verbrauch/Ergiebigkeit

Bei 10 cm Überlappung, ca. 1,00 m/m²
Rollenbreite 110 cm:

| Artikelnummer | Lieferform | Rollendimension | Einheiten/Verpackung | Preis/Verpackung |
|---------------|------------|-----------------|----------------------|---|
| 5200861910 | ROL | 110 cm / 50 m | 20 ROL/PAL | - 1100.00 m² 177.10 CHF/ROL +1100.00 m² 160.60 CHF/ROL |
| 5200861911 | ROL | 55 cm / 50 m | 40 ROL/PAL | - 1100.00 m² 96.52 CHF/ROL +1100.00 m² 88.28 CHF/ROL |
| 5200861912 | ROL | 36.5 cm / 50 m | 60 ROL/PAL | - 1095.00 m² 74.28 CHF/ROL +1095.00 m² 65.15 CHF/ROL |

Armierungsgitter SPEZIAL, dunkelblau KA12

Armierungsgewebe 4x4

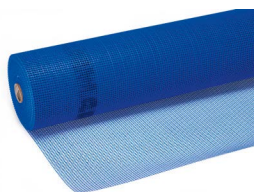

Anwendungsgebiet

- Im Aussen- und Innenbereich
- Wird als Gewebeeinlage beim Einsatz von Einbettungsmasse / Baukleber KK10 (Nass-Einbettmörtel) eingesetzt

Produktvorteile

- Armierungsgitter-Gewebe aus Textilglas mit einer Spezial-Ausrüstung zur Schiebefestigkeit, Dimensionsstabilität und Alkalibeständigkeit
- Für Nass-Einbettmörtel, Qualität VAWD
- Maschenweite: ca. 4 x 4 mm

Details

Farbe: Dunkelblau

Verbrauch/Ergiebigkeit

Bei 10 cm Überlappung, ca. 1,10 m/m²
Rollenbreite 100 cm:

| Artikelnummer | Lieferform | Rollendimension | Einheiten/Verpackung | Preis/Einheit |
|---------------|------------|-----------------|----------------------|---|
| 5200654810 | ROL | 100 cm / 50 m | 24 ROL/PAL | - 24.00 ROL 201.80 CHF/ROL +24.00 ROL 185.80 CHF/ROL |

Armierungsgitter hellblau S791

Armierungsgewebe 4x4



Anwendungsgebiet

- Im Aussen- und im Innenbereich
- Wird als Gewebeeinlage bei der Riss-Sanierung eingesetzt

Produktvorteile

- Armierungsgitter-Gewebe aus Textilglas mit einer Spezial-Ausrüstung zur Schiebefestigkeit, Dimensionsstabilität und Alkalibeständigkeit
- Für Riss-Sanierungen
- Maschenweite: ca. 4 x 4 mm

Details

Farbe: Hellblau

Nach Abverkauf der alten Palettengrößen sind neu 35 Rollen pro Palette.

Verbrauch/Ergiebigkeit

Bei 10 cm Überlappung, ca. 1,10 m/m²
Rollenbreite 100 cm:

| Artikelnummer | Lieferform | Rollendimension | Einheiten/Verpackung | Preis/Einheit |
|---------------|------------|-----------------|----------------------|---|
| 5200947399 | ROL | 100 cm / 50 m | 35 ROL/PAL | - 35.00 ROL 162.70 CHF/ROL +35.00 ROL 142.70 CHF/ROL |
| 5200655056 | ROL | 33 cm / 50 m | 90 ROL/PAL | - 90.00 ROL 63.45 CHF/ROL +90.00 ROL 55.45 CHF/ROL |

Armierungsgitter weiss S692

Armierungsgewebe 4x4



Anwendungsgebiet

- Im Aussen- und Innenbereich
- Wird als Gewebeeinlage bei Riss-Sanierungen eingesetzt

Produktvorteile

- Armierungsgitter-Gewebe aus Textilglas mit einer Spezial-Ausrüstung zur Schiebefestigkeit, Dimensionsstabilität und Alkalibeständigkeit
- Für Riss-Sanierungen
- Maschenweite: ca. 4 x 4 mm

Details

Farbe: Weiss mit schwarzem MARMORAN-Aufdruck

Verbrauch/Ergiebigkeit

Bei 10 cm Überlappung, Rollenbreite 100 cm: ca. 1,10 m/m²

| Artikelnummer | Lieferform | Rollendimension | Einheiten/Verpackung | Preis/Einheit |
|---------------|------------|-----------------|----------------------|---|
| 5200947389 | ROL | 100 cm / 50 m | 35 ROL/PAL | - 35.00 ROL 162.70 CHF/ROL +35.00 ROL 142.70 CHF/ROL |

Panzergebe forte 700 weiss KA13

Panzergebebe 6x6

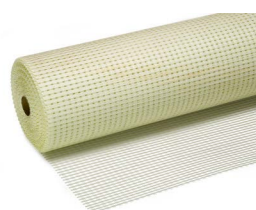

Anwendungsgebiet

- Im Aussenbereich
- Wird bei der VAWD zur erhöhten Aufnahme von Stössen und Schlägen eingesetzt (Sockelbereich) und beim System CERAMO

Produktvorteile

- Armierungsgitter-Gewebe aus Textilglas mit einer Spezial-Ausrüstung zur Schiebefestigkeit, Dimensionsstabilität und Alkalibeständigkeit
- Für erhöhte Stoss- und Schlaganforderungen
- Maschenweite: ca. 6 x 6 mm

Details

Farbe: Weiss

Verbrauch/Ergiebigkeit

Bei 10 cm Überlappung, Rollenbreite 100 cm: ca. 1,10 m/m²

| Artikelnummer | Lieferform | Rollendimension | Einheiten/Verpackung | Preis/Einheit |
|---------------|------------|-----------------|----------------------|----------------|
| 5200654813 | ROL | 100 cm / 50 m | 20 ROL/PAL | 613.85 CHF/ROL |

Stucanet Typ S

Putzarmierung



Anwendungsgebiet

- Im Aussen- und Innenbereich
- Putzträger für Decken, Innenwände und Fassaden

Produktvorteile

- Aus verzinkten, punktgeschweissten Drähten mit Absorbationspappe
- Armierende Eigenschaften
- Kraftschlüssige Verkrallung des Putzes
- Leicht und zeitsparend zu verarbeiten

Details

Befestigung der Putzträger 9 Stk/m
Zwei Maschen breit überlappt werden

Verbrauch/Ergiebigkeit

| | |
|------------------------------|-------------|
| Tafelabmessung 330 x 2550 mm | 0,84 m²/Stk |
| Bund à 15 Tafel | 12,6 m² |
| Tafelabmessung 700 x 2400 mm | 1,68 m²/Stk |
| Bund à 15 Tafel | 25,2 m² |

| Artikelnummer | Tafelbreite | Einheit | Einheiten/Verpackung | Preis |
|---------------|-------------|---------|----------------------|--------------|
| 5200863312 | 33 cm | 12.6 m² | 50 BD/PAL | 2705 CHF/m² |
| 5200863315 | 70 cm | 25.2 m² | 25 BD/PAL | 20.89 CHF/m² |

Anwendungsgebiet

- Im Aussen- und Innenbereich
- Die Gitterbahnen werden in Grundputze oder beim System ROBUSTO eingebettet als Putzarmierung

Produktvorteile

- Stahlarmerungs-Gitterbahnen, punktschweisst und dickverzinkt
- Für Grundputze und System ROBUSTO
- Gitter: Ø 1,1 mm
- Maschenweite: 19 x 19 mm

Details

Farbe: Silbergrau

Verbrauch/Ergiebigkeit

Bei 10 cm Überlappung, Rollenbreite 100 cm: ca. 1,10 m/m²

| Artikelnummer | Einheit | Rollendimension | Einheiten/Verpackung | Preis/Einheit |
|---------------|---------|-----------------|----------------------|----------------|
| 5200655036 | m | 100 cm / 25 m | 25 lm/ROL | 659.65 CHF/ROL |
| 5200655035 | m | 50 cm / 25 m | 25 lm/ROL | 346.30 CHF/ROL |
| 5200655034 | m | 33 cm / 25 m | 25 lm/ROL | 250.60 CHF/ROL |

Robusto Clip
Putzarmierung

Anwendungsgebiet

- Distanzhalter für das MARMONET Stahlarmerungsgitter beim System ROBUSTO UNIVERSAL

Produktvorteile

- Kunststoff-Clip zum einrasten
- Bewirkt einen gleichmässigen Abstand zwischen MARMONET-Gitter und Dämmplatten

Details

Farbe: Weiss

Verkauf pro Karton

Verbrauch/Ergiebigkeit

System ROBUSTO: 4 - 6 Stk/m²

| Artikelnummer | Gebinde | Einheit | Preis/Einheit |
|---------------|---------|----------|---------------|
| 5200655040 | KT | 3000 STK | 275.45 CHF/KT |
| 5200953624 | KT | 500 STK | 45.90 CHF/KT |

Robusto Spyder Distanzteller
Putzarmierung

Anwendungsgebiet

- Distanzhalter für das MARMONET und als Unterlage für die Schraubdübel bei den MARMORAN Systemen CERAMO-ROBUSTO und ROBUSTO UNIVERSAL

Produktvorteile

- Aufsteckteller aus Kunststoff mit hoher Tellersteifigkeit zur Kombination mit Tellerdübeln
- Kann einfach und ohne grossen Kraftaufwand in alle Dämmstoffe aufgesteckt werden
- Tellerdurchmesser Ø: 140 mm

Details

Farbe: Gelb

Verkauf pro Karton

| Artikelnummer | Einheit | Einheiten/Verpackung | Preis/Einheit |
|---------------|---------|----------------------|---------------|
| 5200654918 | STK | 100 STK/KT | 77.38 CHF/KT |

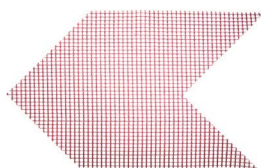
Anwendungsgebiet

- Für die Diagonalarmierung an allen Ecken und Fassadenöffnungen
- Zur Vermeidung von Rissbildungen

Produktvorteile

- Mindert Diagonalrisse
- Kein lästiges zuschneiden von Gewebe

Details

Farbe: Bordeauxrot
Gewebetyp: R161 (195 g/m²)
Verkauf pro Karton

| Artikelnummer | Einheit | Einheiten/Verpackung | Preis/Einheit |
|---------------|---------|----------------------|---------------|
| 5200915405 | STK | 40 STK/KT | 80.83 CHF/KT |

Armierstreifen S763
Armierungsgewebe-Streifen 6x6

Anwendungsgebiet

- Als Verstärkung über den Dilatationsband bei der Überbrückung von bautechnischen Rissen an der Fassade

Produktvorteile

- Armierungsgitter-Gewebe aus Textilglas mit einer Spezial-Ausrüstung zur Schiebefestigkeit, Dimensionsstabilität und Alkalibeständigkeit
- Für erhöhte Stoss- und Schlaganforderungen
- Maschenweite: ca. 6 x 6 mm

Details

Farbe: Weiss

| Artikelnummer | Einheit | Rollendimension | Einheiten/Verpackung | Preis/Einheit |
|---------------|---------|-----------------|----------------------|----------------|
| 5200655052 | m | 33 cm / 25 m | 25 lm/ROL | 135.00 CHF/ROL |

Dilatationsband S762
Entkoppelungsband

Anwendungsgebiet

- Für die Überbrückung von bautechnischen Rissen (Deformationszone) an der Fassade

Produktvorteile

- Selbstklebend
- Breite 10 cm

Details

Farbe: Weiss

| Artikelnummer | Einheit | Rollendimension | Einheiten/Verpackung | Preis/Einheit |
|---------------|---------|-----------------|----------------------|---------------|
| 5200866046 | m | 10 cm / 25 m | 25 lm/ROL | 56.30 CHF/ROL |

Anwendungsgebiet

- Für die Überbrückung von bautechnischen Rissen (Deformationsschicht) die nicht nur über den Rissen zum Einsatz kommt, sondern auf der ganzen Fläche an der Fassade

Produktvorteile

- 100% Synthefasern, thermisch verfestigt
- Wasser- und wasserdampfdurchlässig
- Kann ein hohes Mass an unterschiedlichen Rissbewegungen aufnehmen
- Flächenbezogene Masse: ca. 200 g/m²
- Stärke: ca. 2.5 mm

Details

Farbe: Grau

| Artikelnummer | Einheit | Rollendimension | Einheiten/Verpackung | Preis/Einheit |
|---------------|----------------|-----------------|------------------------|----------------|
| 5200655062 | m ² | 100 cm / 50 m | 50 m ² /ROL | 458.10 CHF/ROL |

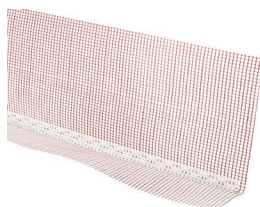
ISO-Gewebekantenschutz Typ C
Gewebewinkel 12x28

Anwendungsgebiet

- Im Aussen- und Innenbereich
- Zur Eckausbildung bei der VAWD oder in Riss-Saniersystemen

Produktvorteile

- Kunststoffprofil mit Loch-Stanzung
- Maschenweit 4 x 4mm
- Mit Gewebeschenkeln von 12 x 28 cm

Details

Farbe: Kantenschutz weiss / Gewebe rot
Verkauf pro Einzelstab oder pro Karton

| Artikelnummer | Länge | Gebinde | Einheiten/Verpackung | Preis |
|---------------|-------|---------|----------------------|-----------------------|
| 5200654925 | 2.0 m | STK | 50 STK/KT | - 100.00 m 3.70 CHF/m |
| | | | | +100.00 m 2.80 CHF/m |
| 5200654927 | 2.5 m | STK | 50 STK/KT | - 125.00 m 3.71 CHF/m |
| | | | | +125.00 m 2.81 CHF/m |

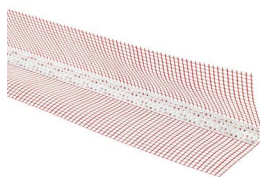
ISO-Gewebekantenschutz Typ D
Gewebewinkel 12x13

Anwendungsgebiet

- Im Aussen- und Innenbereich
- Zur Eckausbildung bei der VAWD oder in Riss-Saniersystemen

Produktvorteile

- Kunststoffprofil mit Loch-Stanzung
- Maschenweit 4 x 4mm
- Mit Gewebeschenkeln von 12 x 13 cm

Details

Farbe: Kantenschutz weiss / Gewebe rot
Verkauf pro Einzelstab oder pro Karton

| Artikelnummer | Länge | Gebinde | Einheiten/Verpackung | Preis |
|---------------|-------|---------|----------------------|-----------------------|
| 5200654931 | 2.5 m | STK | 50 STK/KT | - 125.00 m 3.00 CHF/m |
| | | | | +125.00 m 2.30 CHF/m |

ISO-Gewebekantenschutz Typ E

Gewebewinkel 12x38

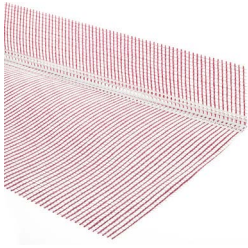

Anwendungsgebiet

- Im Aussen- und Innenbereich
- Zur Eckausbildung bei der VAWD oder in Riss-Saniersystemen

Produktvorteile

- Kunststoffprofil mit Loch-Stanzung
- Maschenweit 4 x 4mm
- Mit Gewebeschenkeln von 12 x 38 cm

Details

Farbe: Kantenschutz weiss / Gewebe rot
Verkauf pro Einzelstab oder pro Karton

| Artikelnummer | Länge | Gebinde | Einheiten/Verpackung | Preis |
|---------------|-------|---------|----------------------|---|
| 5200654933 | 2.5 m | STK | 50 STK/KT | - 125.00 m 5.05 CHF/m +125.00 m 3.85 CHF/m |

Gewebeeckwinkel flexibel

Gewebewinkel flexibel

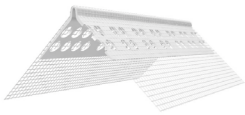

Anwendungsgebiet

- Im Aussen- und Innenbereich
- Für spitz- und stumpfwinklige Eckausbildung bei der VAWD oder in Riss-Saniersystemen

Produktvorteile

- Optimale Anpassung an stumpf- und spitzwinklige Ecken
- Abzugskante: 4 mm

Details

Farbe: Kantenschutz weiss
Verkauf pro Karton

| Artikelnummer | Gebinde | Einheit | Einheiten/Verpackung | Preis |
|---------------|---------|---------|----------------------|------------|
| 5200872893 | STK | 2.5 m | 25 STK/KT | 4.75 CHF/m |

Gewebeeckwinkel flexibel Rundbögen

Gewebewinkel flexibel für Rundbogen

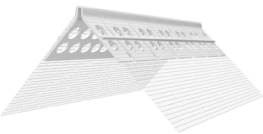

Anwendungsgebiet

- Im Aussen- und Innenbereich
- Zur Eckausbildung bei der VAWD oder in Riss-Saniersystemen
- Für Rundbögen

Produktvorteile

- Für Rundbögen
- Für nicht rechtwinklige Ecken
- Abzugskante: 4 mm

Details

Farbe: Kantenschutz weiss
Verkauf pro Karton

| Artikelnummer | Gebinde | Einheit | Einheiten/Verpackung | Preis |
|---------------|---------|---------|----------------------|------------|
| 5200872923 | STK | 2.5 m | 25 STK/KT | 5.26 CHF/m |

ISO-Gewebekantenschutz Typ W15

Gewebe-Kantenschutz

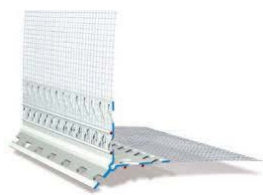

Anwendungsgebiet

- Im Aussen- und Innenbereich
- Für VAWD-Dickschichtsysteme (weber.top 200 - 204)
- Gewebeeckwinkel für Grundputze

Produktvorteile

- 3 verschiedene Ausführungen
- Maschenweite 4 x 4 mm
- Gewebeschenkel 12.5 x 12.5 cm

Details

Im Karton beigelegt sind 30 Steckverbinder Z13

Farbe: Kantenschutz weiss / Gewebe weiss

Verkauf pro Einzelstab oder pro Karton

| Artikelnummer | Typ | Gebinde | Einheit | Einheiten/Verpackung | Preis | |
|---------------|----------|---------|---------|----------------------|-----------|-------------|
| 5200770483 | W15-2008 | STK | 2 m | 25 STK/KT | - 50.00 m | 11.00 CHF/m |
| | | | | | +50.00 m | 8.50 CHF/m |
| 5200770485 | W15-2011 | STK | 2 m | 25 STK/KT | - 50.00 m | 11.50 CHF/m |
| | | | | | +50.00 m | 9.00 CHF/m |
| 5200770487 | W15-2017 | STK | 2 m | 25 STK/KT | - 50.00 m | 11.78 CHF/m |
| | | | | | +50.00 m | 9.18 CHF/m |

ISO-Gewebekantenschutz Typ UGS

Gewebe-Kantenschutz asymmetrisch

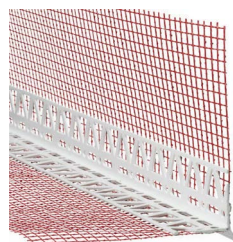

Anwendungsgebiet

- Im Aussen- und Innenbereich
- Für VAWD-Dickschichtsysteme, Ungleichschenklig für Leibungen
- Als Eckwinkel für Grundputze

Produktvorteile

- Ungleichschenklig
- Maschenweite 4 x 4 mm
- Gewebeschenkel 20 x 20 cm

Details

Farbe: Kantenschutz weiss / Gewebe rot

Verkauf pro Einzelstab oder pro Karton

| Artikelnummer | Gebinde | Einheit | Einheiten/Verpackung | Preis | |
|---------------|---------|---------|----------------------|-----------|------------|
| 5200770479 | STK | 2.5 m | 10 STK/KT | - 62.50 m | 8.90 CHF/m |
| | | | | +62.50 m | 6.90 CHF/m |

Bewegungsfugenprofil vertikal W50-6

Bewegungsfugenprofil vertikal



Anwendungsgebiet

- Bei Ausbildung von fluchtgerechten Bewegungsfugen mit sauberem Putzabschluss für Feinputz, einsetzbar für Innen-, Aussenecken und Flächen
- Nicht für Gebäudedehnfugen geeignet

Produktvorteile

- Für Innenecken und Fassadenbündige Trennungen geeignet
- Für den senkrechten Einsatz
- Maschenweite: 4 x 4 mm

Details

Innenecke: dehnbar um 5 bis 6 mm, stauchbar um 1 bis 2 mm

Fläche: dehnbar um 10 bis 15 mm, stauchbar um 1 bis 2 mm

Farbe: Profil weiss / Gewebe weiss

Verkauf pro Einzelstab oder pro Karton

| Artikelnummer | Länge | Einheit | Einheiten/Verpackung | Preis/Einheit | |
|---------------|-------|---------|----------------------|---------------|-------------|
| 5200840369 | 2 m | STK | 25 STK/KT | - 50.00 m | 12.71 CHF/m |
| | | | | +50.00 m | 9.66 CHF/m |

Horizontales Gleitlagerprofil W58

Bewegungsfugenprofil horizontal



Anwendungsgebiet

- Im Übergangsbereich von z.B. Massivbau- zu Leichtbau, zwischen zwei Plattenreihen eingebaut
- Damit sollen die Auswirkungen unterschiedlicher Baueigenschaften aus dem Untergrund möglichst minimiert werden

Produktvorteile

- Mit vorkomprimierten PUR-Dichband
- Rote Aktivierungslasche zur Auslösung
- Mit beidseitig integriertem Glasfasergewebe
- Für den horizontalen Einsatz

Details

Im Karton ist 1 Beutel Z14 Steckverbinder und 1 Beutel Z58 Verbindungsklammer

Farbe: Profil weiss / Gewebe weiss

Verkauf pro Karton

| Artikelnummer | Länge | Einheit | Einheiten/Verpackung | Preis/Einheit |
|---------------|-------|---------|----------------------|---------------|
| 5200918512 | STK | kg | 5 STK/KT | 23.34 CHF/m |

Dilatationsprofil Fugenprofil Typ E

Dilatationsfugenprofil E



Anwendungsgebiet

- Zur Ausbildung von Gebäudedehnfugen bei der VAWD zwischen ebenen Wandflächen

Produktvorteile

- Mit stabiler gewebeverstärkter Fugenschlaufe
- Mit Abzugskante
- UV- und Witterungsbeständig

Details

Farbe: Profil weiß / Fugenschlaufe: grau

Verkauf pro Einzelstab oder pro Karton

| Artikelnummer | Länge | Einheit | Einheiten/Verpackung | Preis/Einheit |
|---------------|-------|---------|----------------------|---|
| 5200654935 | 2.5 m | STK | 25 STK/KT | - 62.50 m 22.12 CHF/m +62.50 m 17.22 CHF/m |

Dilatationsprofil Fugenprofil Typ L

Dilatationsfugenprofil L



Anwendungsgebiet

- Zur Ausbildung von Gebäudedehnfugen bei der VAWD Innenecken

Produktvorteile

- Mit stabiler gewebeverstärkter Fugenschlaufe
- Mit Abzugskante
- UV- und Witterungsbeständig

Details

Farbe: Profil weiss / Fugenschlaufe: grau

Verkauf pro Einzelstab oder pro Karton

| Artikelnummer | Länge | Einheit | Einheiten/Verpackung | Preis/Einheit |
|---------------|-------|---------|----------------------|---|
| 5200654938 | 2.5 m | STK | 25 STK/KT | - 62.50 m 24.00 CHF/m +62.50 m 18.65 CHF/m |

Dichtungsleiste W30

Dichtungsleisten



Anwendungsgebiet

- Für MARMOtherm Systeme bis max. 300mm Dämmungstärkte und max. 10 m² Fenstergrösse.
- **Achtung: technisches Merkblatt beachten!**

Produktvorteile

- Kunststoffprofil mit Teleskop, abreissbare Schutzlasche und Sk-PE-Dichtband (8 x 3 mm)
- Mit integriertem Glasfasergewebe
- Für dauerhafte Bewegungen bis zu 2,8 mm
- Maschenweite: 4 x 4 mm
- Gewebeschenkel: 12,5 cm

Details

Klebeprobe durchführen immer erforderlich!

Farbe: Profil weiss / Gewebe weiss
Verkauf pro Einzelstab oder pro Karton

| Artikelnummer | Länge | Einheit | Einheiten/Verpackung | Preis/Einheit |
|---------------|-------|---------|----------------------|--|
| 5200770490 | 2.4 m | STK | 25 STK/KT | - 60.00 m 797 CHF/m +60.00 m 6.07 CHF/m |

Dichtungsleiste W38-pro

Dichtungsleisten



Anwendungsgebiet

- Putzanschlussprofil für Fenster- und Türanlagen
- Für MARMOtherm Systeme bis max. 400mm Dämmungstärkte und max. 15 m² Fenstergrösse
- **Achtung: technisches Merkblatt beachten!**

Produktvorteile

- Kunststoffprofil mit PUR-Dichtband Typ BG1
- Integriertes Glasfasergewebe 12.5cm
- Abknickbare Schutzlasche mit Selbstklebenden Band
- PE-Schaumband 6 x 1 mm

Details

Keine Klebeprobe erforderlich!

Farbe: Profil weiss / Gewebe weiss
Verkauf pro Einzelstab oder pro Karton

| Artikelnummer | Länge | Einheit | Einheiten/Verpackung | Preis/Einheit |
|---------------|-------|---------|----------------------|--|
| 5200854415 | 2.4 m | STK | 25 STK/KT | - 60.00 m 12.65 CHF/m +60.00 m 9.65 CHF/m |

Dichtungsleiste W38-pro-K

Dichtungsleisten



Anwendungsgebiet

- Das Profil wird eingesetzt bei Putzanschlüssen mit Dickputz / Kratzputz in VAWD-Systeme mit Laibungsdämmung und bei Fenster- und Türanlagen, bei denen mit Ausgleichsbewegung gerechnet wird
- Beim Einbau von Wärmedämmung Dicke bis 400 mm und max. 15 m² Fensterfläche

Produktvorteile

- Kunststoffprofil mit PUR-Dichtband Typ BG1
- Integriertes Glasfasergewebe 12.5cm
- Abknickbare Schutzlasche mit Selbstklebenden Band
- PE-Schaumband 6 x 1 mm

Details

Keine Klebeprobe erforderlich!

Farbe: Profil weiss / Gewebe weiss
Verkauf pro Einzelstab oder pro Karton

| Artikelnummer | Länge | Einheit | Einheiten/Verpackung | Preis/Einheit |
|---------------|-------|---------|----------------------|---|
| 5200854416 | 2.4 m | STK | 25 STK/KT | - 60.00 m 13.26 CHF/m +60.00 m 10.11 CHF/m |

MARMOtherm Dichtungsleiste W38-flex-pro

Dichtungsleisten



Anwendungsgebiet

- Putzanschlussprofil für Fenster- und Türanlagen
- Für MARMOtherm Systeme bis max. 400mm Dämmstärke und max. 15 m² Fenstergrösse
- Für nicht rechtwinklige Anschlüsse geeignet
- Achtung: technisches Merkblatt beachten!

Produktvorteile

- Kunststoffprofil mit PUR-Dichtband Typ BG1
- Integriertes Glasfasergewebe 12.5cm
- Abknickbare Schutzlasche mit Selbstklebenden Band
- PE-Schaumband 6 x 1 mm

Details

Keine Klebprobe erforderlich!
Farbe: Profil weiss / Gewebe weiss
Verkauf pro Einzelstab oder pro Karton

| Artikelnummer | Länge | Einheit | Einheiten/Verpackung | Preis/Einheit |
|---------------|-------|---------|----------------------|---------------|
| 5200958510 | 2.4 m | STK | 25 STK/KT | 9.60 CHF/m |

weber S12 Dichtungsleiste

Dichtungsleisten

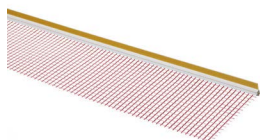

Anwendungsgebiet

- Für MARMOtherm Systeme bis max. 160mm Dämmstärke und 3 m² Fenstergrösse.
- **Achtung: technisches Merkblatt beachten!**

Produktvorteile

- Kunststoffprofil mit PE-Klebeband
- Mit integriertem Glasfasergewebe
- Maschenweite: 6 x 6 mm
- Gewebeschenkel: 12 cm

Details

Klebprobe durchführen immer erforderlich!
Farbe: Profil weiss / Gewebe rot
Verkauf pro Einzelstab oder pro Karton

| Artikelnummer | Länge | Einheit | Einheiten/Verpackung | Preis/Einheit |
|---------------|-------|---------|----------------------|----------------------|
| 5200654939 | 2.4 m | STK | 30 STK/KT | - 72.00 m 4.13 CHF/m |
| | | | | +72.00 m 3.13 CHF/m |

SOL PAD 280 SUISSE

Sol Pad 280 suisse

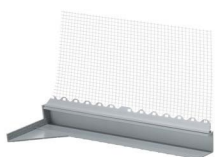

Anwendungsgebiet

- Wird links und rechts unterhalb der äusseren Fensterlaibungen montiert und gewährleistet eine wartungsfreie, entkoppelte Fensterbankausführung
- Für jede Art von Fensterbänken einsetzbar

Produktvorteile

- Zweiteilige PVC-freie Einschub- bzw. Anputzleiste mit aufsteckbarem Gewebe-Einputzprofil
- Dauerhaft schlagregensicher
- Länge / Ausladung: 280 mm

Details

1 Set = 1 Stück Links und 1 Stück rechts, inkl. aufsteckbarem Gewebe-Einputzprofil
Farbe: Profil grau / Gewebe weiss
Verkauf pro Karton

Verbrauch/Ergiebigkeit

Pro Fensterbank: 1 Set

| Artikelnummer | Einheit | Einheiten/Verpackung | Preis/Einheit |
|---------------|---------|----------------------|---------------|
| 5200661180 | PAA | 10 PAA/KT | 230.00 CHF/KT |

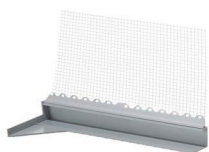
**Anwendungsgebiet**

- Wird links und rechts unterhalb der äusseren Fensterlaibungen montiert und gewährleistet eine wartungsfreie, entkoppelte Fensterbankausführung
- Für jede Art von Fensterbänken einsetzbar

Produktvorteile

- Zweiteilige PVC-freie Einschub- bzw. Anputzleiste mit aufsteckbarem Gewebe-Einputzprofil
- Dauerhaft schlagregensicher
- Länge / Ausladung: 420 mm

Details

1 Set = 1 Stück Links und 1 Stück rechts, inkl. aufsteckbarem Gewebe-Einputzprofil

Farbe: Profil grau / Gewebe weiss

Verkauf pro Karton

Verbrauch/Ergiebigkeit

Pro Fensterbank: 1 Set

| Artikelnummer | Einheit | Einheiten/Verpackung | Preis/Einheit |
|---------------|---------|----------------------|---------------|
| 5200686313 | PAA | 8 PAA/KT | 294.35 CHF/KT |

Fensterdichtband

Fensterdichtband (Fensterdichtecke)

**Anwendungsgebiet**

- Aussen
- Für den Einsatz der sekundär-Abdichtung oder 2. Dichtebene
- Als Abdichtung von Abschluss im Übergang zur Fassadendämmung
- Einsetzbar bei allen Fensterkeilplatten und MARMORAN VAWD-Systemen

Produktvorteile

- Selbstklebender Butylkautschuk mit Alukaschierung
- Mit Aufbordnung 15mm für Schweizer Fenster

Details

Farbe: Silber/schwarz

Fensterdichtband-Rolle:

Rolle à 30 m

Aufbordnung 15 mm

Breite 65 mm

Fensterdichtband-Ecken:

Karton à 10 Stk

Aufbordnung 15 mm

Breite 65 mm

| Artikelnummer | Typ | Lieferform | Einheiten/Verpackung | Preis/Einheit |
|---------------|------------------------|------------|----------------------|----------------|
| 5200911209 | Fensterdichtband-Rolle | ROL | ROL/KT | 227.25 CHF/ROL |
| 5200911215 | Fensterdichtband-Ecken | STK | 10 STK/KT | 78.17 CHF/KT |

SOL PAD TOOL

Zubehör Dichtungsleisten

**Anwendungsgebiet**

- Hochwertiges Montagewerkzeug zum professionellen Einbau der MARMORAN SOL PAD Anputzleisten

Produktvorteile

- Aus widerstandsfähigem Holz
- Mit Schleifseite und stabilem Sägeblatt
- Ausfräshöhe: 30 mm

Details

Farbe: Braun

Verkauf pro Stück

| Artikelnummer | Einheit | Einheiten/Verpackung | Preis/Einheit |
|---------------|---------|----------------------|----------------|
| 5200661289 | STK | 4 STK/KT | 101.50 CHF/STK |

Sockelabschlussprofil

Alu-Sockelprofil



Anwendungsgebiet

- Für die Sockelausbildung über Terrain bei der VAWD

Produktvorteile

- ALU-Profil mit Aufkantung nach oben und zusätzlicher Tropfkante
- Benötigt Verbindungsplättchen an den Stosstellen
- Für höhere Rissicherheit mit Sockelaufsteckprofil einsetzbar

Details

5200655017 (DD; 40 mm) bis 5200655028 (DD; 200 mm) = 1-teilig
5200655029 (DD; 220 bis 300 mm) = 2-teilig mit Teleskop-Profil
 Farbe: Silbergrau
 Verkauf pro Stück

| Artikelnummer | Typ | Lieferform | Einheit | Preis/Einheit |
|---------------|------------------|------------|---------|---------------|
| 5200655017 | 40 mm, 1-teilig | STK | 2.5 m | 5.31 CHF/m |
| 5200655018 | 50 mm, 1-teilig | STK | 2.5 m | 6.68 CHF/m |
| 5200655019 | 60 mm, 1-teilig | STK | 2.5 m | 7.93 CHF/m |
| 5200655020 | 70 mm, 1-teilig | STK | 2.5 m | 9.32 CHF/m |
| 5200655021 | 80 mm, 1-teilig | STK | 2.5 m | 10.62 CHF/m |
| 5200655022 | 90 mm, 1-teilig | STK | 2.5 m | 11.94 CHF/m |
| 5200655023 | 100 mm, 1-teilig | STK | 2.5 m | 13.25 CHF/m |
| 5200655024 | 120 mm, 1-teilig | STK | 2.5 m | 15.93 CHF/m |
| 5200655025 | 140 mm, 1-teilig | STK | 2.5 m | 18.55 CHF/m |
| 5200655026 | 160 mm, 1-teilig | STK | 2.5 m | 21.18 CHF/m |
| 5200655027 | 180 mm, 1-teilig | STK | 2.5 m | 23.86 CHF/m |
| 5200655028 | 200 mm, 1-teilig | STK | 2.5 m | 26.49 CHF/m |

Sockelabschlussprofil zweiteilig

Alu-Sockelprofil teleskop



Anwendungsgebiet

- Für die Sockelausbildung über Terrain bei der VAWD

Produktvorteile

- Teleskop ALU-Profil mit Aufkantung nach oben und zusätzlicher Tropfkante
- Benötigt Verbindungsplättchen an den Stosstellen
- Für höhere Rissicherheit mit Sockelaufsteckprofil einsetzbar

Details

5200655017 (DD; 40 mm) bis 5200655028 (DD; 200 mm) = 1-teilig
 5200655029 (DD; 220 bis 300 mm) = 2-teilig mit Teleskop-Profil
 Farbe: Silbergrau
 Verkauf pro Stück
 Lieferfrist 2 Wochen

| Artikelnummer | Typ | Lieferform | Einheit | Preis/Einheit |
|---------------|------------------------|------------|---------|---------------|
| 5200655029 | 220 - 300 mm, 2-teilig | STK | 2.5 m | 39.80 CHF/m |

Sockelaufsteckprofil

Aufsteckprofil zu Alu-Sockelprofilen



Anwendungsgebiet

- Zu Sockelabschlussprofil, zur Verhinderung einer Rissbildung am Sockelprofilende

Produktvorteile

- Kunststoffprofil mit integriertem Glasfasergewebe und Tropfkante zum aufstecken
- Gewebeschenkel: 10 cm

Details

Farbe: Profil grau / Gewebe weiss
Verkauf pro Einzelstab oder pro Karton

| Artikelnummer | Lieferform | Einheit | Einheiten/Verpackung | Preis/Einheit |
|---------------|------------|---------|----------------------|---|
| 5200655030 | STK | 2.5 m | 15 STK/KT | - 3750 m 5.50 CHF/m +3750 m 4.30 CHF/m |

Sockeleinsteckprofil mit Tropfkante W66-2

Sockeleinsteckprofil

5

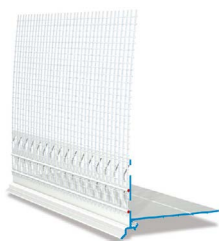

Anwendungsgebiet

- Der Einsatz erfolgt, wenn eine Perimeterdämmung vorhanden ist und die Wanddämmung auf diese aufgesetzt wird. Das Profil wird zwischen die beiden Dämmstoffplatten eingeschoben.

Produktvorteile

- Kunststoffprofil mit gekröpfter Tropfkante (verdeckt) und integriertem Glasseidengewebe
- Ist ein verlängerter Abschlussprofil mit Tropfkante
- Maschenweite: 4 x 4 mm
- Gewebeschenkel: 12,5 x 12,5 cm

Details

Im Karton beigelegt sind: 30 Steckverbinder Z13 und Eckverbinder für 4x Aussenecken Z18-2-a und 2x Innenecken Z18-2-i

Farbe: Profil weiss / Gewebe weiss
Verkauf pro Einzelstab oder pro Karton
Montagehilfe: Kunststoffnagel Z21 zum schnellen Fixieren

| Artikelnummer | Lieferform | Einheit | Einheiten/Verpackung | Preis/Einheit |
|---------------|------------|---------|----------------------|---|
| 5200854490 | STK | 2 m | 25 STK/KT | - 50.00 m 9.21 CHF/m +50.00 m 7.01 CHF/m |

Sockeleinsteckprofil mit Tropfkante W66-4

Sockeleinsteckprofil für Dickschichtsysteme

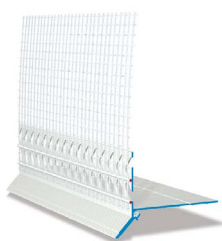

Anwendungsgebiet

- Der Einsatz erfolgt, wenn eine Perimeterdämmung vorhanden ist und die Wanddämmung auf diese aufgesetzt wird. Das Profil wird zwischen die beiden Dämmstoffplatten eingeschoben.

Produktvorteile

- Kunststoffprofil mit Kratzputz-Tropfkante (verdeckt) und integriertem Glasseidengewebe
- Ist ein verlängerter Abschlussprofil mit Tropfkante
- Maschenweite: 6 x 6 mm
- Gewebeschenkel: 12,5 x 12,5 cm

Details

Im Karton beigelegt sind: 30 Steckverbinder Z13

Farbe: Profil weiss / Gewebe weiss
Verkauf pro Einzelstab oder pro Karton
Montagehilfe: Kunststoffnagel Z21 zum schnellen Fixieren

| Artikelnummer | Lieferform | Einheit | Einheiten/Verpackung | Preis/Einheit |
|---------------|------------|---------|----------------------|---|
| 5200854496 | STK | 2 m | 25 STK/KT | - 50.00 m 9.83 CHF/m +50.00 m 7.48 CHF/m |

Universal-Verbindungsplättchen

Sockelabschlussprofil-Steckverbinder

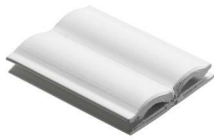

Anwendungsgebiet

- Verbindungsplatte zwischen zwei Sockelabschlussprofilen

Produktvorteile

- Verbindungsplättchen aus Kunststoff (PVC)
- Verhindert Versprünge an den Stossstellen und nimmt thermische Ausdehnungen auf

Details

Farbe: Weiss
Verkauf pro Stück oder Karton

| Artikelnummer | Einheit | Einheiten/Verpackung | Preis/Einheit |
|---------------|---------|----------------------|---|
| 5200655031 | STK | 100 STK/KT | - 100.00 STK 0.25 CHF/STK +100.00 STK 0.20 CHF/STK |

Eckverbinder Z18-2 innen

Sockel-Steckverbinder Innenecke



Anwendungsgebiet

- Innenecke zu Tropfkantenprofil W40-2 und zu Sockeleinsteckprofil mit Tropfkante W66-2

Produktvorteile

- Saubere und exakte Eckausbildungen sehr einfach und schnell herstellen.
- Inkl. Steckverbinder

Details

Pro Karton 10 Beutel mit 10 Stück = 100 Stück

Farbe: Weiss
Verkauf pro Beutel oder pro Karton

| Artikelnummer | Einheit | Einheiten/Verpackung | Preis/Einheit |
|---------------|---------|----------------------|---|
| 5200770621 | SCK | 10 SCK/KT | - 100.00 STK 2.60 CHF/STK +100.00 STK 2.00 CHF/STK |

Eckverbinder Z18-2 aussen

Sockel-Steckverbinder Aussenecke



Anwendungsgebiet

- Aussenecke zu Tropfkantenprofil W40-2 und zu Sockeleinsteckprofil mit Tropfkante W66-2

Produktvorteile

- Saubere und exakte Eckausbildungen sehr einfach und schnell herstellen.
- Inkl. Steckverbinder

Details

Pro Karton 10 Beutel mit 10 Stück = 100 Stück

Farbe: Weiss
Verkauf pro Beutel oder pro Karton

| Artikelnummer | Einheit | Einheiten/Verpackung | Preis/Einheit |
|---------------|---------|----------------------|---|
| 5200770620 | SCK | 10 SCK/KT | - 100.00 STK 1.45 CHF/STK +100.00 STK 1.10 CHF/STK |

Tropfkantenprofil

Tropfkantenprofil

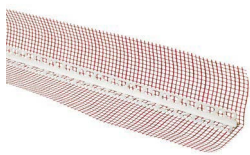

Anwendungsgebiet

- Zur Ausbildung von Wassernasen oder Sockelabschlüssen über Terrain im Aussenbereich

Produktvorteile

- Kunststoffprofil mit Tropfkante
- Mit integriertem Glasfasergewebe
- Maschenweite: 4 x 4 mm
- Gewebeschenkel: 12 x 13 cm

Details

Farbe: Profil weiss / Gewebe rot
Verkauf pro Einzelstab oder pro Karton

| Artikelnummer | Lieferform | Einheit | Einheiten/Verpackung | Preis/Einheit |
|---------------|------------|---------|----------------------|---|
| 5200654942 | STK | 2.5 m | 25 STK/KT | - 25.00 m 5.36 CHF/m +25.00 m 4.06 CHF/m |

Tropfkantenprofil W40-2

Tropfkantenprofil

5

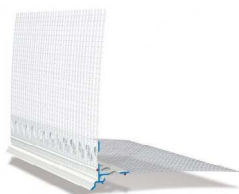

Anwendungsgebiet

- Zur Ausbildung von Wassernasen bei zurückspringenden Gebäudeteilen wie Untersichten, Fenster- und Türleibungen, Rollladenkastenabschlüssen und sonstigen Bauteilen

Produktvorteile

- Kunststoffprofil mit Tropfkante
- Mit integriertem Glasfasergewebe
- Gerillte Oberfläche zur besseren Haftung

Details

Im Karton beigelegt sind: 30 Steckverbinder Z13 und Eckverbinder für 4x Aussenecken Z18-2-a und 2x Innenecken Z18-2-i

Farbe: Profil weiss / Gewebe weiss
Verkauf pro Einzelstab oder pro Karton

| Artikelnummer | Lieferform | Einheit | Einheiten/Verpackung | Preis/Einheit |
|---------------|------------|---------|----------------------|--|
| 5200770615 | STK | 2 m | 25 STK/KT | - 50.00 m 10.27 CHF/m +50.00 m 7.82 CHF/m |

Tropfkantenprofil W40-4

Tropfkantenprofil für Dickschichtsysteme

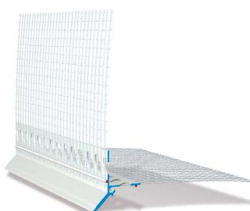

Anwendungsgebiet

- Zur Ausbildung von Wassernasen bei zurückspringenden Gebäudeteilen wie Untersichten, Fenster- und Türleibungen, Rollladenkastenabschlüssen und sonstigen Bauteilen

Produktvorteile

- Kunststoffprofil mit Tropfkante
- Für dickschichtige Systeme oder Kratzputze
- Gerillte Oberfläche zur besseren Haftung

Details

Im Karton beigelegt sind: 30 Steckverbinder Z13

Farbe: Profil weiss / Gewebe weiss
Verkauf pro Einzelstab oder pro Karton

| Artikelnummer | Lieferform | Einheit | Einheiten/Verpackung | Preis/Einheit |
|---------------|------------|---------|----------------------|---|
| 5200854430 | STK | 2 m | 25 STK/KT | - 50.00 m 7.29 CHF/m +50.00 m 5.54 CHF/m |

Attika-Abschlussprofil W41

Attika-Abschlussprofil



Anwendungsgebiet

- Im Aussenbereich
- Für einen sauberen Putzabschluss unter der Fensterbank, im Attika-Bereich unter Blechverkleidung o.ä.

Produktvorteile

- Kunststoffprofil mit Langlochstanzung und mit transparenter Tropfkante aus Weich-PVC
- Mit integriertem Glasfasergewebe
- Maschenweite: 4 x 4 mm
- Gewebeschenkel: 12,5 x 12,5 cm (mind. 160 g/m²)

Details

Im Karton beigelegt sind 30 Steckverbinder Z14

Farbe: Profil weiss / Gewebe weiss

Verkauf pro Einzelstab oder pro Karton

| Artikelnummer | Länge | Lieferform | Einheiten/Verpackung | Preis/Einheit |
|---------------|-------|------------|----------------------|--|
| 5200854472 | 2.0 m | STK | 15 STK/KT | - 30.00 m 797 CHF/m +30.00 m 6.07 CHF/m |

Feba-Duo Abschlussprofil W43

Fensterbank-Abschlussprofil



Anwendungsgebiet

- Im Aussenbereich
- Für einen sauberen Putzabschluss unter der Fensterbank
- Für die Ausführung einer zweiten Dichtebene

Produktvorteile

- Kunststoffprofil mit Langloch-Stanzung
- Transparente Tropfkante aus Weich-PVC
- Mit zweifachem Gewebe von 12.5cm

Details

Im Karton beigelegt sind: 30 Steckverbinder Z14

Farbe: Profil weiss/Gewebe weiss

Verkauf pro Einzelstab oder pro Karton

| Artikelnummer | Länge | Einheit | Einheiten/Verpackung | Preis/Einheit |
|---------------|-------|---------|----------------------|---|
| 5200895108 | 2.0 m | STK | 15 STK/KT | - 30.00 m 8.96 CHF/m +30.00 m 7.41 CHF/m |

Putzabschlussprofil Typ W44

Putzabschlussprofile



Anwendungsgebiet

- Im Aussen- und Innenbereich
- Bildet Putzabschlüsse von Deckputzen bei der VAWD, zur seitlichen Begrenzung

Produktvorteile

- Kunststoffprofil mit Abzugskante
- Mit integriertem Glasfasergewebe
- Maschenweite: 4 x 4 mm
- Gewebeschenkel: 12,5 cm

Details

Farbe: Profil weiss / Gewebe weiss

Verkauf pro Einzelstab oder pro Karton

5200947681 = Typ W44-2: Aufkantung von 2 mm

5200873938 = Typ W44-3: Aufkantung von 3 mm

5200770465 = Typ W44-6: Aufkantung von 6 mm

5200770469 = Typ W44-10: Aufkantung von 10 mm

5200770471 = Typ W44-15: Aufkantung von 15 mm

| Artikelnummer | Typ | Gebinde | Einheit | Einheiten/Verpackung | Preis |
|---------------|--------|---------|---------|----------------------|---|
| 5200947681 | W44-2 | STK | 2 m | 25 STK/KT | - 50.00 m 2.44 CHF/m +50.00 m 1.94 CHF/m |
| 5200873938 | W44-3 | STK | 2 m | 25 STK/KT | - 50.00 m 2.44 CHF/m +50.00 m 1.94 CHF/m |
| 5200770465 | W44-6 | STK | 2 m | 25 STK/KT | - 50.00 m 2.87 CHF/m +50.00 m 2.17 CHF/m |
| 5200770469 | W44-10 | STK | 2 m | 25 STK/KT | - 50.00 m 3.14 CHF/m +50.00 m 2.39 CHF/m |
| 5200770471 | W44-15 | STK | 2 m | 25 STK/KT | - 50.00 m 3.55 CHF/m +50.00 m 2.70 CHF/m |

Anwendungsgebiet

- Putzabschlussprofil mit integriertem Wasserabwurf
- Für wasserdichten Übergang von MARMOtherm- auf Ceramo-Systeme
- Achtung: technisches Merkblatt beachten!

Produktvorteile

- Zur Ausbildung eines horizontalen wasserabführenden Übergangs von Putz- zu Keramikflächen
- Integriertes Glasfasergewebe 12,5cm
- Abknickbare Schutzlasche mit Selbstklebendem Band
- Exakter und geradliniger Putzabschluss

Details

Farbe: Profil weiss / Gewebe weiss
Verkauf pro Einzelstab oder pro Karton

| Artikelnummer | Länge | Einheit | Einheiten/Verpackung | Preis/Einheit |
|---------------|-------|---------|----------------------|---------------|
| 5200958514 | 2.5 m | STK | 25 STK/KT | 6.95 CHF/m |

Fensterzargen Anschlussprofil

Fugenflankenprofil

Anwendungsgebiet

- Für den putzbündigen Anschluss bei vorstehenden Bauteilen wie Fenster- Türelementen und Zargen
- Fugenflankenprofil mit 30 mm und 60 mm Schenkelbreite

Produktvorteile

- Kunststoffprofil mit 30 mm oder 60 mm Schenkelbreite
- Mit einseitig angeschweissten Gewebestreifen
- Putzabzugskante 6mm
- Gewebeschenkel: 12,5 cm

Details

Farbe: Profil weiss
Verkauf pro Einzelstab oder pro Karton

| Artikelnummer | Länge | Einheit | Einheiten/Verpackung | Preis/Einheit |
|---------------|--------------|---------|----------------------|---------------------|
| 5200915030 | 2.5 m; 60 mm | STK | 15 STK/BD | - 3750 m 8.63 CHF/m |
| | | | | +3750 m 6.58 CHF/m |
| 5200915033 | 2.5 m; 30 mm | STK | 15 STK/BD | - 3750 m 8.63 CHF/m |
| | | | | +3750 m 6.58 CHF/m |

Fensterzargen Anschlussprofil K

Fugenflankenprofil für Dickschichtsysteme

Anwendungsgebiet

- Für den Dickschichtigen Putzaufbau (Kratzputz) für putzbündige Anschlüsse bei vorstehenden Bauteilen wie Fenster- Türelementen und Zargen

Produktvorteile

- Kunststoffprofil für Dickschichtsysteme
- 60 mm Schenkelbreite mit drei Sollbruchstellen (30; 40; 50mm)
- Mit einseitig angeschweissten Gewebestreifen
- Putzabzugskante 16 mm
- Gewebeschenkel: 12,5 cm

Details

Farbe: Profil weiss
Verkauf pro Einzelstab oder pro Karton

| Artikelnummer | Einheit | Einheiten/Verpackung | Preis/Einheit |
|---------------|---------|----------------------|----------------------|
| 5200929047 | STK | 15 STK/KT | - 3750 m 10.39 CHF/m |
| | | | +3750 m 8.34 CHF/m |

Fensterzargen Eckstück

Fugenflankenprofil Innenecke



Anwendungsgebiet

- Für exakte und fluchtgerechte Eckausbildungen in VAWD-Systemen

Produktvorteile

- Kunststoffeckprofil mit 30 mm oder 60 mm tiefe
- Mit einseitig integriertem Glasfasergewebe
- Maschenweite: 4 x 4 mm
- Gewebeschenkel: 12,5 cm

Details

Farbe: Profil weiss

| Artikelnummer | Typ | Einheit | Einheiten/Verpackung | Preis/Einheit |
|---------------|-------|---------|----------------------|---------------|
| 5200915028 | 60 mm | STK | 5 STK/KT | 155.70 CHF/KT |
| 5200915029 | 30 mm | STK | 5 STK/KT | 155.70 CHF/KT |

Blechanschlussprofil W45-8

Blechaufsteckprofil



Anwendungsgebiet

- Bei Putzanschlüssen an VAWD-Systeme zum Aufstecken bei Blechanschlüssen, Dachtraufen und Sockelschienen
- Das Aufsteckprofil ist eine ausgleichende, bewegliche Verbindung zwischen Putz und Blech

Produktvorteile

- Blechanschlussprofil mit Hohlkammer
- Für eine bewegliche Verbindung zwischen Putz und Blech
- Putzabschluss / Tropfkante mit 8mm

Details

Im Karton beigelegt sind: 30 Steckverbinder Z13

Farbe: Profil weiss / Gewebe weiss

Verkauf pro Einzelstab oder pro Karton

| Artikelnummer | Länge | Einheit | Einheiten/Verpackung | Preis/Einheit |
|---------------|-------|---------|----------------------|---|
| 5200853716 | 2.0 m | STK | 25 STK/KT | - 50.00 m 9.21 CHF/m +50.00 m 7.01 CHF/m |

Blechanschlussprofil W45-11

Blechaufsteckprofil für Dickschichtsysteme



Anwendungsgebiet

- Bei Putzanschlüssen an VAWD-Systeme zum Aufstecken bei Blechanschlüssen, Dachtraufen und Sockelschienen
- Das Aufsteckprofil ist eine ausgleichende, bewegliche Verbindung zwischen Kratzputz und Blech

Produktvorteile

- Blechanschlussprofil mit Hohlkammer
- Für eine bewegliche Verbindung zwischen Putz und Blech
- Putzabschluss / Tropfkante mit 11mm

Details

Im Karton beigelegt sind: 30 Steckverbinder Z13

Farbe: Profil weiss / Gewebe weiss

Verkauf pro Einzelstab oder pro Karton

| Artikelnummer | Länge | Einheit | Einheiten/Verpackung | Preis/Einheit |
|---------------|-------|---------|----------------------|---|
| 5200853718 | 2.0 m | STK | 25 STK/KT | - 50.00 m 9.83 CHF/m +50.00 m 7.48 CHF/m |

Steckverbinder für Profile Z13

Steckverbinder rund

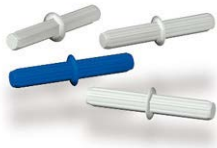

Anwendungsgebiet

- Zur sicheren Verbindung und zum fluchtgerechten Einbau der Profile in der VAWD

Produktvorteile

- Ermöglicht eine präzise Verbindung der Profiltäbe
- Wird in die Hohlkammer am Profilende bis zum Flansch eingesteckt und das folgende Profil-Ende auf den Steckverbinder aufgeschoben

Details

Geeignet für VAWD-Profil W15 / W40-2 / W40-4 / W45-8 / W45-11 / W66-2 / W66-4 / W80-10 (mit und ohne AK)

Farbe: Weiss

Verkauf pro Beutel mit 30 Stück

| Artikelnummer | Einheiten/Verpackung | Preis/Einheit |
|---------------|--------------------------------------|---------------|
| 5200855783 | 30 Stk. / Beutel, 40 Beutel / Karton | 6.81 CHF/SCK |

Steckverbinder für Profile Z14

Steckverbinder klein



Anwendungsgebiet

- Zur sicheren Verbindung und zum fluchtgerechten Einbau der Profile in der VAWD

Produktvorteile

- Ermöglicht eine präzise Verbindung der Profiltäbe
- Wird in die Hohlkammer am Profilende bis zum Flansch eingesteckt und das folgende Profil-Ende auf den Steckverbinder aufgeschoben

Details

Geeignet für VAWD-Profil W41

Farbe: Weiss

Verkauf pro Beutel mit 30 Stück

| Artikelnummer | Einheiten/Verpackung | Preis/Einheit |
|---------------|--------------------------------------|---------------|
| 5200855781 | 30 Stk. / Beutel, 40 Beutel / Karton | 5.55 CHF/SCK |

Kunststoff-Nagel Z21

Kunststoff-Nagel für Profile



Anwendungsgebiet

- Erleichtert das Setzen von VAWD-Profilen
- Der Nagel wird durch das Loch im Profil in die Dämmung eingedrückt

Produktvorteile

- Für gelochte Profile
- Durchmesser Ø: 3,6 mm
- Länge: 40,8 mm

Details

Geeignet für VAWD-Profil W66-2 / W66-4

Farbe: Weiss

Verkauf pro Beutel mit 50 Stück

Verbrauch/Ergiebigkeit

Pro Laufmeter Profil 3 Stück

| Artikelnummer | Mengeneinheiten | Preis/Einheit |
|---------------|--------------------------------------|---------------|
| 5200855784 | 50 Stk. / Beutel, 20 Beutel / Karton | 25.24 CHF/SCK |

MARMORAN Abschirmnetz

Abschirmgewebe



Anwendungsgebiet

- Abschirmung eines Hauses oder Gebäude
- Für Reduzierung von Mobilfunk, Funktelefonen, Radar, Sendemasten usw.

Produktvorteile

- Reduziert Elektromog
- Verrottungsfest
- Faltbar
- Im Putz oder Beton verlegbar

Details

Bahnbreite: 1,0 m
Stärke: 0,5 mm
Maschenweite: ca. 5,0 mm
Geflechtmaterial: Edelstahl

Verbrauch/Ergiebigkeit

Bei 10 cm Überlappung, ca. 1,10 m/m²
Rollenbreite 100 cm:

| Artikelnummer | Lieferform | Rollendimension | Preis/Einheit |
|---------------|------------|-----------------|---------------|
| 5200655063 | ROL | 100 cm / 50 m | 30.16 CHF/m |

Erdungs-Paket für Abschirm-Gewebe

Zubehör Abschirmgewebe



Anwendungsgebiet

- Zur Erdung von MARMORAN Abschirmnetz
- Im Sockelbereich einsetzbar

Produktvorteile

- Erdungskabelgeflecht
- Frostfest
- Überstreichbar

Details

Im Paket enthalten ist ein spezielles geflochtenes Erdungsband mit diverser Montagematerial und ausführlicher Verlegeanleitung

| Artikelnummer | Einheit | Preis/Einheit |
|---------------|---------|---------------|
| 5200867561 | STK | 63.30 CHF/STK |

Dichtungsband SK/VR

Kompribänder



Anwendungsgebiet

- Für die Fugenabdichtung im Hochbau, universell einsetzbar bei der Abdichtung von Anschlussfugen und Bewegungsfugen zwischen verschiedenen Bauteilen

Produktvorteile

- Qualitätsband Typ BGI, vorkomprimiert
- Beanspruchungsgruppe 1
- Schlagregendichtheit: ≥ 600 Pa
- Luftdurchlässigkeit sd: $<0,5$ m
- UV-beständig und Witterungsbeständig

Details

Farbe: Grau und Schwarz
Verkauf pro Rolle

Verbrauch/Ergiebigkeit

Dichtungsband auf Fugenlänge: PLUS 2 bis 3 % Stau-
chreserve

| Artikelnummer | Lieferform | Rollendimension | Farbe | Einheit | Einheiten/ Verpackung | Preis/Einheit |
|---------------|------------|-----------------|----------|---------|--------------------------|---------------|
| 5200958661 | ROL | 15/2-4 | Grau | 20 m | 20 ROL/KT | 2.00 CHF/m |
| 5200958665 | ROL | 15/2-4 | Schwarz | 10 m | 20 ROL/KT | 4.03 CHF/m |
| 5200958666 | ROL | 15/2-4 | Grau | 10 m | 20 ROL/KT | 4.03 CHF/m |
| 5200958667 | ROL | 15/2-4 | Hellgrau | 10 m | 20 ROL/KT | 4.03 CHF/m |
| 5200958669 | ROL | 15/3-7 | Grau | 15 m | 20 ROL/KT | 2.54 CHF/m |
| 5200958670 | ROL | 15/3-7 | Schwarz | 8 m | 20 ROL/KT | 4.78 CHF/m |
| 5200958671 | ROL | 15/3-7 | Grau | 7.5 m | 20 ROL/KT | 4.78 CHF/m |
| 5200958672 | ROL | 15/3-7 | Hellgrau | 7.5 m | 20 ROL/KT | 4.78 CHF/m |
| 5200958675 | ROL | 20/8-15 | Schwarz | 3.3 m | 15 ROL/KT | 11.42 CHF/m |
| 5200958678 | ROL | 20/8-15 | Grau | 3 m | 15 ROL/KT | 11.42 CHF/m |
| 5200958682 | ROL | 20/8-15 | Hellgrau | 3 m | 15 ROL/KT | 11.42 CHF/m |
| 5200958685 | ROL | 25/8-18 | Hellgrau | 4.7 m | 12 ROL/KT | 15.45 CHF/m |
| 5200958687 | ROL | 25/8-18 | Schwarz | 4.7 m | 12 ROL/KT | 15.45 CHF/m |
| 5200958691 | ROL | 25/8-18 | Grau | 4.7 m | 12 ROL/KT | 15.45 CHF/m |
| 5200958692 | ROL | 25/12-25 | Hellgrau | 4.7 m | 12 ROL/KT | 18.65 CHF/m |
| 5200958694 | ROL | 25/12-25 | Schwarz | 4.7 m | 12 ROL/KT | 19.95 CHF/m |
| 5200958695 | ROL | 25/12-25 | Grau | 4.7 m | 12 ROL/KT | 18.65 CHF/m |

Primer V2 zu Gomastit

Primer für Hybrid-Dichtstoff



Anwendungsgebiet

- Haftvermittler für MS-Hybrid- und Silikon Dicht- und Klebstoffe (zu Gomastit 2001 / 2017), auf nicht saugenden Untergründe

Produktvorteile

- Farbloser Haftvermittler auf Silanbasis
- Universell einsetzbar

Details

Gebinde à 500 ml (cm3)
Farbe: Farblos (Transparent)
Verkauf pro Stück

| Artikelnummer | Einheit | Preis/Einheit |
|---------------|---------|---------------|
| 5200654801 | 1 STK | 52.15 CHF/STK |

Gomastit 2001 (310 ml/cm³)

MS-Hybrid-Dichtstoff



Anwendungsgebiet

- Im Aussen- und Innenbereich
- Für Anschluss-, Bewegungs-, und Fassadenfugen im Hochbau geeignet (auch für den Nassbereich)

Produktvorteile

- Elastischer 1-Komponenten-Dichtstoff, auf der Basis eines MS-Hybrid-Polymers
- Feuchtigkeitshärtend, neutral vernetzend
- Lösungsmittel-, isocyanat-, silikonfrei, geruchlos
- Anstrichverträglich

Details

Kartusche à 310 ml (cm³)

Verkauf pro Stück

| Artikelnummer | Farbe | Einheit | Einheiten/Verpackung | Preis/Einheit |
|---------------|-----------|---------|----------------------|---------------|
| 5200654782 | Weiss | STK | 12 | 19.20 CHF/STK |
| 5200654783 | Hellgrau | STK | 12 | 19.20 CHF/STK |
| 5200654784 | Beige | STK | 12 | 19.20 CHF/STK |
| 5200654785 | Betongrau | STK | 12 | 19.20 CHF/STK |
| 5200654786 | Schwarz | STK | 12 | 19.20 CHF/STK |
| 5200654787 | Elfenbein | STK | 12 | 19.20 CHF/STK |

Gomastit 2017 (600 ml/cm³)

MS-Hybrid-Dichtstoff



Anwendungsgebiet

- Im Aussen- und Innenbereich
- Für Anschluss-, Bewegungs-, und Fassadenfugen im Hochbau geeignet (auch für den Nassbereich)

Produktvorteile

- Elastischer 1-Komponenten-Dichtstoff, auf der Basis eines MS-Hybrid-Polymers
- Feuchtigkeitshärtend, neutral vernetzend
- Lösungsmittel-, isocyanat-, silikonfrei, geruchlos
- Anstrichverträglich

Details

Beutel à 600 ml (cm³)

Verkauf pro Stück

Nicht an Lager, längere Lieferfrist!

| Artikelnummer | Farbe | Einheit | Einheiten/Verpackung | Preis/Einheit |
|---------------|-----------|---------|----------------------|---------------|
| 5200654788 | Weiss | STK | 12 | 25.75 CHF/STK |
| 5200654789 | Hellgrau | STK | 12 | 25.75 CHF/STK |
| 5200654790 | Beige | STK | 12 | 25.75 CHF/STK |
| 5200654791 | Betongrau | STK | 12 | 25.75 CHF/STK |
| 5200654798 | Schwarz | STK | 12 | 25.75 CHF/STK |
| 5200654799 | Anthrazit | STK | 12 | 25.75 CHF/STK |

webersys Rundschnur

Rundschnur für Kittfugen



Anwendungsgebiet

- Rundprofile für Silikon- und Kittfugen (z. B. bei Gebäudetrennfugen, Boden/Wand-Anschlüssen etc.)
- Zur Verhinderung einer 3-Flanken-Haftung von **weber Silikon K+N eco** und Fugendichtstoffen

Produktvorteile

- Geschlossenzellig
- Flexibel

Details

Farbe: grau

| Artikelnummer | Durchmesser | Rollenlänge in m | Preis/Verpackung |
|---------------|-------------|------------------|------------------|
| 5200679498 | 6 mm | 100 | 75.18 CHF/ROL |
| 5200679499 | 10 mm | 100 | 85.52 CHF/ROL |
| 5200679501 | 15 mm | 100 | 140.00 CHF/ROL |
| 5200872977 | 20 mm | 50 | 86.84 CHF/ROL |
| 5200872979 | 25 mm | 50 | 142.00 CHF/ROL |

Merbenit HT 50 Montagekleber KG81

Montagekitt weiss



Anwendungsgebiet

- Für die Verklebung von EPS-Dämmplatten auf EPS-Dämmplatten
- Haftet auf vielfältigen Werkstoffen und Oberflächen
- Für den Einsatz im lebensmittelnahen Bereich zugelassen

Produktvorteile

- SMP Basis (silanmodifizierter Polymere)
- Dauerelastischer Klebstoff, hohe Anfangshaftung
- Lösungsmittel-, isocyanat-, silikonfrei
- Geruchsarm und Anstrichverträglich
- Sehr gute Alterungsbeständigkeit

Details

Kartuschen à 290 ml

Farbe: Weiss

Verkauf pro Stück

| Artikelnummer | Einheit | Einheiten/Verpackung | Preis/Einheit |
|---------------|---------|----------------------|---------------|
| 5200654951 | DOS | 12 DOS/KT | 25.47 CHF/DOS |

Gomastit 701 (Riss-Dichtstoff) J120

Acryl-Dichtstoff



Anwendungsgebiet

- Im Aussen- und Innenbereich
- Bei mechanisch schwach beanspruchte Anschlussfugen und zur Ausbesserung von Mauerrissen, Bohrlöchern usw.

Produktvorteile

- Dichtstoff basierend auf Acryldispersion
- Acrylkitt für Riss-Sanierungen
- Anstrichverträglich, geruchsarm
- Lösungsmittel-, isocyanat- und silikonfrei

Details

Kartuschen à 310 ml

Farbe: Weiss

Verkauf pro Stück

| Artikelnummer | Einheit | Einheiten/Verpackung | Preis/Einheit |
|---------------|---------|----------------------|---------------|
| 5200654780 | STK | 12 STK/KT | 11.85 CHF/DOS |

[illegible]

Carrara Aufziehputz innen B110

organischer Deckputz, Innen, Rillen-Struktur



Anwendungsgebiet

- Im Innenbereich
- Kann auf alle tragfähigen, sauberen und trockenen Untergründe appliziert werden

Produktvorteile

- Wasserabweisend
- Mechanisch hoch belastbar
- Einfache Verarbeitung

Details

Farbe: Naturweiss

Erhältlich in allen Farbtönen der MARMORAN-Farbmusterkollektion, auf Wunsch auch in Sondertönen nach Farbtonvorlage

Farbtonzuschläge siehe Services

Der Materialverbrauch ist unter anderem abhängig von Verarbeitung, Untergrund und Konsistenz. Die angegebenen Verbrauchswerte können nur der Orientierung dienen. Genaue Verbrauchswerte sind am Objekt zu ermitteln.

Verbrauch/Ergiebigkeit

| | |
|-----------------|-----------------------------|
| 0.5 mm Körnung: | 1.0 - 1.5 kg/m ² |
| 1.0 mm Körnung: | 1.5 - 2.0 kg/m ² |
| 1.5 mm Körnung: | 2.0 - 2.6 kg/m ² |
| 2.0 mm Körnung: | 2.5 - 3.0 kg/m ² |

| Artikelnummer | Körnung | Verbrauch | Gebinde | Einheit | Einheiten/Verpackung | Preis | |
|---------------|---------|-----------------------------|---------|---------|----------------------|-------------|-------------|
| 5200836711 | 0.5 mm | 1,0 - 1,5 kg/m ² | EIM | 25 kg | 24 EIM/PAL | - 600.00 kg | 2.65 CHF/kg |
| | | | | | | +600.00 kg | 2.40 CHF/kg |
| 5200836713 | 1.0 mm | 1,5 - 2,0 kg/m ² | EIM | 25 kg | 24 EIM/PAL | - 600.00 kg | 2.65 CHF/kg |
| | | | | | | +600.00 kg | 2.40 CHF/kg |
| 5200836714 | 1.5 mm | 2,0 - 2,6 kg/m ² | EIM | 25 kg | 24 EIM/PAL | - 600.00 kg | 2.65 CHF/kg |
| | | | | | | +600.00 kg | 2.40 CHF/kg |
| 5200836715 | 2.0 mm | 2,5 - 3,0 kg/m ² | EIM | 25 kg | 24 EIM/PAL | - 600.00 kg | 2.65 CHF/kg |
| | | | | | | +600.00 kg | 2.40 CHF/kg |

Carrara Aufziehputz spezial innen B120

organischer Deckputz, Innen, Rillen-Struktur, fertig



Anwendungsgebiet

- Im Innenbereich
- Kann auf alle tragfähigen, sauberen und trockenen Untergründe appliziert werden

Produktvorteile

- Ohne Voranstrich möglich
- Mechanisch hoch belastbar
- Einfache Verarbeitung

Details

Auf geeignete Untergründe auch ohne Voranstrich möglich, siehe technisches Merkblatt

Farbe: Naturweiss

Erhältlich in allen Farbtönen der MARMORAN-Farbmusterkollektion, auf Wunsch auch in Sondertönen nach Farbtonvorlage

Farbtonzuschläge siehe Services

Der Materialverbrauch ist unter anderem abhängig von Verarbeitung, Untergrund und Konsistenz. Die angegebenen Verbrauchswerte können nur der Orientierung dienen. Genaue Verbrauchswerte sind am Objekt zu ermitteln.

Verbrauch/Ergiebigkeit

| | |
|-----------------|-----------------------------|
| 1.0 mm Körnung: | 1.5 - 2.0 kg/m ² |
| 1.5 mm Körnung: | 2.0 - 2.6 kg/m ² |
| 2.0 mm Körnung: | 2.5 - 3.0 kg/m ² |

| Artikelnummer | Körnung | Verbrauch | Gebinde | Einheit | Einheiten/Verpackung | Preis/Einheit | |
|---------------|---------|-----------------------------|---------|---------|----------------------|---------------|-------------|
| 5200836720 | 1.0 mm | 1,5 - 2,0 kg/m ² | EIM | 25 kg | 24 EIM/PAL | - 600.00 kg | 2.70 CHF/kg |
| | | | | | | +600.00 kg | 2.45 CHF/kg |
| 5200836721 | 1.5 mm | 2,0 - 2,6 kg/m ² | EIM | 25 kg | 24 EIM/PAL | - 600.00 kg | 2.70 CHF/kg |
| | | | | | | +600.00 kg | 2.45 CHF/kg |
| 5200836722 | 2.0 mm | 2,5 - 3,0 kg/m ² | EIM | 25 kg | 24 EIM/PAL | - 600.00 kg | 2.70 CHF/kg |
| | | | | | | +600.00 kg | 2.45 CHF/kg |

Carrara Vollabrieb innen B210

organischer Deckputz, Innen, Vollabrieb



Anwendungsgebiet

- Im Innenbereich
- Kann auf alle tragfähigen, sauberen und trockenen Untergründe appliziert werden

Produktvorteile

- Wasserabweisend
- Mechanisch hoch belastbar
- Einfache Verarbeitung

Details

Farbe: Naturweiss

Erhältlich in allen Farbtönen der MARMORAN-Farbmusterkollektion, auf Wunsch auch in Sondertönen nach Farbtonvorlage

Farbtonzuschläge siehe Services

Der Materialverbrauch ist unter anderem abhängig von Verarbeitung, Untergrund und Konsistenz. Die angegebenen Verbrauchswerte können nur der Orientierung dienen. Genaue Verbrauchswerte sind am Objekt zu ermitteln.

Verbrauch/Ergiebigkeit

| | |
|--------------------|-----------------------------|
| 1.0 mm Kornstärke: | 1.7 - 2.2 kg/m ² |
| 1.5 mm Kornstärke: | 2.2 - 2.8 kg/m ² |
| 2.0 mm Kornstärke: | 2.7 - 3.2 kg/m ² |

| Artikelnummer | Körnung | Verbrauch | Gebinde | Einheit | Einheiten/Verpackung | Preis/Einheit | |
|---------------|---------|-----------------------------|---------|---------|----------------------|---------------|-------------|
| 5200836744 | 1.0 mm | 1,7 - 2,2 kg/m ² | EIM | 25 kg | 24 EIM/PAL | - 600.00 kg | 2.65 CHF/kg |
| | | | | | | +600.00 kg | 2.40 CHF/kg |
| 5200836745 | 1.5 mm | 2,2 - 2,8 kg/m ² | EIM | 25 kg | 24 EIM/PAL | - 600.00 kg | 2.65 CHF/kg |
| | | | | | | +600.00 kg | 2.40 CHF/kg |
| 5200836746 | 2.0 mm | 2,7 - 3,2 kg/m ² | EIM | 25 kg | 24 EIM/PAL | - 600.00 kg | 2.65 CHF/kg |
| | | | | | | +600.00 kg | 2.40 CHF/kg |

Carrara Vollabrieb spezial innen B220

organischer Deckputz, Innen, Vollabrieb, fertig



Anwendungsgebiet

- Im Innenbereich
- Kann auf alle tragfähigen, sauberen und trockenen Untergründe appliziert werden

Produktvorteile

- Ohne Voranstrich möglich
- Mechanisch hoch belastbar
- Einfache Verarbeitung

Details

Auf geeignete Untergründe auch ohne Voranstrich möglich, siehe technisches Merkblatt

Farbe: Naturweiss

Erhältlich in allen Farbtönen der MARMORAN-Farbmusterkollektion, auf Wunsch auch in Sondertönen nach Farbtonvorlage

Farbtonzuschläge siehe Services

Der Materialverbrauch ist unter anderem abhängig von Verarbeitung, Untergrund und Konsistenz. Die angegebenen Verbrauchswerte können nur der Orientierung dienen. Genaue Verbrauchswerte sind am Objekt zu ermitteln.

Verbrauch/Ergiebigkeit

| | |
|--------------------|-----------------------------|
| Kornstärke 1.0 mm: | 1.7 - 2.2 kg/m ² |
| Kornstärke 1.5mm: | 2.2 - 2.8 kg/m ² |

| Artikelnummer | Körnung | Verbrauch | Gebinde | Einheit | Einheiten/Verpackung | Preis/Einheit | |
|---------------|---------|-----------------------------|---------|---------|----------------------|---------------|-------------|
| 5200836748 | 1.0 mm | 1,7 - 2,2 kg/m ² | EIM | 25 kg | 24 EIM/PAL | - 600.00 kg | 2.70 CHF/kg |
| | | | | | | +600.00 kg | 2.45 CHF/kg |
| 5200836749 | 1.5 mm | 2,2 - 2,8 kg/m ² | EIM | 25 kg | 24 EIM/PAL | - 600.00 kg | 2.70 CHF/kg |
| | | | | | | +600.00 kg | 2.45 CHF/kg |

Carrara Antik-Faserputz innen B310

organischer Modelierputz, Innen, grob



Anwendungsgebiet

- Im Innenbereich
- Kann auf alle tragfähigen, sauberen und trockenen Untergründe appliziert werden

Produktvorteile

- Fast unbegrenzte Möglichkeit an Strukturmöglichkeiten
- Mechanisch hoch belastbar
- Gute Haftzugfestigkeit

Details

Je nach Struktur: zum Spritzen, Rollen, Aufziehen, Spachteln etc.

Farbe: Naturweiss

Erhältlich in allen Farbtönen der MARMORAN-Farbmusterkollektion, auf Wunsch auch in Sondertönen nach Farbtönvorlage

Farbtönzuschläge siehe Services

Der Materialverbrauch ist unter anderem abhängig von Verarbeitung, Untergrund und Konsistenz. Die angegebenen Verbrauchswerte können nur der Orientierung dienen. Genaue Verbrauchswerte sind am Objekt zu ermitteln.

Verbrauch/Ergiebigkeit

Kornstärke: 1.2mm 2.0 - 4.0 kg/m²

| Artikelnummer | Körnung | Verbrauch | Gebinde | Einheit | Einheiten/Verpackung | Preis/Einheit | |
|---------------|---------|-----------------------------|---------|---------|----------------------|---------------|-------------|
| 5200649222 | 1.2 mm | 2,0 - 4,0 kg/m ² | EIM | 25 kg | 24 EIM/PAL | - 600.00 kg | 2.65 CHF/kg |
| | | | | | | +600.00 kg | 2.40 CHF/kg |

Carrara Rustikalputz fein innen B320

organischer Modelierputz, Innen, fein



Anwendungsgebiet

- Im Innenbereich
- Kann auf alle tragfähigen, sauberen und trockenen Untergründe appliziert werden

Produktvorteile

- Fast unbegrenzte Möglichkeit an Strukturmöglichkeiten
- Mechanisch hoch belastbar
- Gute Haftzugfestigkeit

Details

Je nach Struktur: zum Spritzen, Rollen, Aufziehen, Spachteln etc.

Farbe: Naturweiss

Erhältlich in allen Farbtönen der MARMORAN-Farbmusterkollektion, auf Wunsch auch in Sondertönen nach Farbtönvorlage

Farbtönzuschläge siehe Services

Der Materialverbrauch ist unter anderem abhängig von Verarbeitung, Untergrund und Konsistenz. Die angegebenen Verbrauchswerte können nur der Orientierung dienen. Genaue Verbrauchswerte sind am Objekt zu ermitteln.

Verbrauch/Ergiebigkeit

Körnung: fein ohne Angabe 1,0 - 1,5 kg/m²/mm

| Artikelnummer | Körnung | Gebinde | Einheit | Einheiten/Verpackung | Preis/Einheit | |
|---------------|---------|---------|---------|----------------------|---------------|-------------|
| 5200649223 | fein | EIM | 25 kg | 24 EIM/PAL | - 600.00 kg | 3.10 CHF/kg |
| | | | | | +600.00 kg | 2.85 CHF/kg |

Carrara Styrolit Spritzputz innen B730

organischer Styro-Spritzputz, Innen



Anwendungsgebiet

- Im Innenbereich
- Kann auf alle tragfähigen, sauberen und trockenen Untergründe aufgespritzt werden
- Der Unterputz sollte in einer Q3 Qualität ausgeführt sein

Produktvorteile

- Gleichmässige Oberfläche
- Rationelle Verarbeitung mit Spritzgeräten
- Auf Wänden und Decken

Details

Auf geeigneten Untergründen auch ohne Voranstrich möglich, siehe technisches Merkblatt

Farbe: Naturweiss

Der Materialverbrauch ist unter anderem abhängig von Verarbeitung, Untergrund und Konsistenz. Die angegebenen Verbrauchswerte können nur der Orientierung dienen. Genaue Verbrauchswerte sind am Objekt zu ermitteln.

Verbrauch/Ergiebigkeit

Kornstärke: 0.8 - 1.3mm 0.9 - 1.2 kg/m²
Kornstärke: 1.3 - 2.0mm 1.5 - 2.5 kg/m²

| Artikelnummer | Körnung | Verbrauch | Gebinde | Einheit | Einheiten/Verpackung | Preis/Einheit | |
|---------------|--------------|-----------------------------|---------|---------|----------------------|---------------|-------------|
| 5200649225 | 0.8 - 1.3 mm | 0,9 - 1,2 kg/m ² | EIM | 20 kg | 24 EIM/PAL | - 480.00 kg | 3.10 CHF/kg |
| | | | | | | +480.00 kg | 2.85 CHF/kg |
| 5200649226 | 1.3 - 2.0 mm | 1,5 - 2,5 kg/m ² | EIM | 20 kg | 24 EIM/PAL | - 480.00 kg | 3.10 CHF/kg |
| | | | | | | +480.00 kg | 2.85 CHF/kg |

Mineral Sumpfkalk-Abrieb C420

Sumpfkalk-Deckputz, Innen, Vollabrieb



Anwendungsgebiet

- Innen
- Kann auf alle tragfähigen, sauberen und trockenen, mineralischen Grundputze im Innenbereich appliziert werden
- Nicht geeignet für MARMOtherm WDVS-Systeme

Produktvorteile

- 100% mineralisch ohne organischen Zusätze
- Ohne Biozide und Konservierungsmittel
- Vom Denkmalschutz empfohlen
- Entspricht den WTA-Richtlinien für Sanierputzsysteme
- Höchster Weissgrad

Details

Farbe: Naturweiss

Farbtöne: erhältlich in Pastelltönen auf Anfrage

Farbtönzuschläge: siehe Services

0,5 mm und 1,0 mm müssen 2- Schichtig aufgetragen werden!

Der Materialverbrauch ist unter anderem abhängig von Verarbeitung, Untergrund und Konsistenz. Die angegebenen Verbrauchswerte können nur der Orientierung dienen. Genaue Verbrauchswerte sind am Objekt zu ermitteln.

Verbrauch/Ergiebigkeit

Kornstärke: 0.5mm 1.0 - 1.5 kg/m²
Kornstärke: 1.0mm 1.5 - 2.5 kg/m²
Kornstärke: 1.5mm 2.5 - 3.5 kg/m²
Kornstärke: 2.0mm 3.0 - 4.5 kg/m²

| Artikelnummer | Körnung | Verbrauch | Gebinde | Einheit | Einheiten/Verpackung | Preis/Einheit | |
|---------------|---------|-----------------------------|---------|---------|----------------------|---------------|-------------|
| 5200649254 | 0.5 mm | 1,0 - 1,5 kg/m ² | EIM | 25 kg | 24 EIM/PAL | - 600.00 kg | 2.85 CHF/kg |
| | | | | | | +600.00 kg | 2.60 CHF/kg |
| 5200649255 | 1.0 mm | 1,5 - 2,5 kg/m ² | EIM | 25 kg | 24 EIM/PAL | - 600.00 kg | 2.85 CHF/kg |
| | | | | | | +600.00 kg | 2.60 CHF/kg |
| 5200649256 | 1.5 mm | 2,5 - 3,5 kg/m ² | EIM | 25 kg | 24 EIM/PAL | - 600.00 kg | 2.85 CHF/kg |
| | | | | | | +600.00 kg | 2.60 CHF/kg |
| 5200649257 | 2.0 mm | 3,0 - 4,5 kg/m ² | EIM | 25 kg | 24 EIM/PAL | - 600.00 kg | 2.85 CHF/kg |
| | | | | | | +600.00 kg | 2.60 CHF/kg |

Kalkoperl Strukturputz C440

Sumpfkalk-Deckputz, Innen, Rillen-Struktur



Anwendungsgebiet

- Innen
- Kann auf alle tragfähigen, sauberen und trockenen, mineralischen Grundputze appliziert werden
- Nicht geeignet für MARMOtherm WDVS-Systeme

Produktvorteile

- Mineralischer Deckputz mit Weisskalkhydrat Bindemittel
- Vom Denkmalschutz empfohlen
- Entspricht den WTA-Richtlinien für Sanierputzsysteme

Details

Farbe: Naturweiss
Erhältlich in allen Pastelltönen der MARMO-RAN-Farbmusterkollektion, auf Wunsch auch in Sondertönen nach Farbtonvorlage
Farbtonzuschläge siehe Services
Der Materialverbrauch ist unter anderem abhängig von Verarbeitung, Untergrund und Konsistenz. Die angegebenen Verbrauchswerte können nur der Orientierung dienen. Genaue Verbrauchswerte sind am Objekt zu ermitteln.

Verbrauch/Ergiebigkeit

| | |
|-------------------|-----------------|
| Kornstärke: 0.5mm | 1.0 - 1.5 kg/m² |
| Kornstärke: 1.0mm | 1.9 - 2.2 kg/m² |
| Kornstärke: 1.5mm | 2.6 - 2.8 kg/m² |

| Artikelnummer | Körnung | Verbrauch | Gebinde | Einheit | Einheiten/Verpackung | Preis/Einheit | |
|---------------|---------|-----------------|---------|---------|----------------------|---------------|-------------|
| 5200649258 | 0.5 mm | 1,0 - 1,5 kg/m² | EIM | 25 kg | 24 EIM/PAL | - 600.00 kg | 4.60 CHF/kg |
| | | | | | | +600.00 kg | 4.30 CHF/kg |
| 5200649259 | 1.0 mm | 1,9 - 2,2 kg/m² | EIM | 25 kg | 24 EIM/PAL | - 600.00 kg | 4.60 CHF/kg |
| | | | | | | +600.00 kg | 4.30 CHF/kg |
| 5200649260 | 1.5 mm | 2,6 - 2,8 kg/m² | EIM | 25 kg | 24 EIM/PAL | - 600.00 kg | 4.60 CHF/kg |
| | | | | | | +600.00 kg | 4.30 CHF/kg |

Mineral Spezialabrieb 40 Naturweiss

mineralischer Deckputz, Innen, Vollabrieb



Anwendungsgebiet

- Im Innenbereich
- Deckputz für Wände und Decken
- Auf Grundputze
- Geeignet für Feuchträume wie Badezimmer, Küchen usw.

Produktvorteile

- Basierend auf Weisskalk, Weisszement und Kalk
- Rein mineralischer Deckputz
- Vollabriebstruktur
- Ohne wasserabweisende Ausrüstung

Details

Verarbeitungsanleitung beachten!
Farbe: Naturweiss
Weitere Gestaltungsmöglichkeiten durch Lasurtechnik oder Überstreichen
Nach dem Abverkauf aller 30 kg Säcke, Umstellung auf 25 kg Säcke
Der Materialverbrauch ist unter anderem abhängig von Verarbeitung, Untergrund und Konsistenz. Die angegebenen Verbrauchswerte können nur der Orientierung dienen. Genaue Verbrauchswerte sind am Objekt zu ermitteln.

Verbrauch/Ergiebigkeit

| | |
|-------------------|-----------------|
| Kornstärke: 1.0mm | 2.0 - 2.5 kg/m² |
| Kornstärke: 1.5mm | 2.5 - 3.0 kg/m² |

| Artikelnummer | Körnung | Verbrauch | Lieferform | Einheit | Einheiten/Verpackung | Preis/Einheit | |
|---------------|---------|-----------------|------------|---------|----------------------|---------------|---------------|
| 5200947155 | 1.0 mm | 2,0 - 2,5 kg/m² | SCK | 25 kg | 42 SCK/PAL | - 42.00 SCK | 34.40 CHF/SCK |
| | | | | | | +42.00 SCK | 31.60 CHF/SCK |
| 5200947156 | 1.5 mm | 2,5 - 3,0 kg/m² | SCK | 25 kg | 42 SCK/PAL | - 42.00 SCK | 34.40 CHF/SCK |
| | | | | | | +42.00 SCK | 31.60 CHF/SCK |

weber ip 445 Mineral Vollabrieb innen

mineralischer Deckputz, Innen, Vollabrieb



Anwendungsgebiet

- Im Innenbereich
- Deckputz für Wände und Decken
- Auf Grundputze
- Geeignet für Feuchträume wie Badezimmer, Küchen usw.

Produktvorteile

- Weisskalk-Weisszement Vollabrieb
- Ausgesprochene Vollabriebstruktur
- Hohes Wasserrückhaltevermögen

Details

Farbe: Naturweiss

Weitere Gestaltungsmöglichkeiten durch Lasurtechnik oder Überstreichen

Der Materialverbrauch ist unter anderem abhängig von Verarbeitung, Untergrund und Konsistenz. Die angegebenen Verbrauchswerte können nur der Orientierung dienen. Genaue Verbrauchswerte sind am Objekt zu ermitteln.

Verbrauch/Ergiebigkeit

Kornstärke: 1.0mm 2.0 - 2.5 kg/m²

Kornstärke: 1.5mm 2.4 - 2.9 kg/m²

| Artikelnummer | Körnung | Verbrauch | Lieferform | Einheit | Einheiten/Verpackung | Preis/Einheit |
|---------------|---------|---------------------------------|------------|---------|----------------------|---|
| 5200654619 | 1.0 mm | ca. 2,0 - 2,5 kg/m ² | SCK | 25 kg | 42 SCK/PAL | - 1050.00 kg 1.25 CHF/kg +1050.00 kg 1.15 CHF/kg |
| 5200654620 | 1.5 mm | ca. 2,4 - 2,9 kg/m ² | SCK | 25 kg | 42 SCK/PAL | - 1050.00 kg 1.25 CHF/kg +1050.00 kg 1.15 CHF/kg |

6

Mineral Spezialabrieb 40 extraweiss

mineralischer Deckputz, Innen, Vollabrieb, extraweiss



Anwendungsgebiet

- Im Innenbereich
- Deckputz für Wände und Decken
- Auf Grundputze
- Geeignet für Feuchträume wie Badezimmer, Küchen usw.

Produktvorteile

- Basierend auf Weisskalk, Weisszement und Kalk
- Rein mineralischer Deckputz
- Vollabriebstruktur (Positiv)
- Ohne wasserabweisende Ausrüstung
- Hoher Weissgrad, für Anwendung ohne Anstrich

Details

Farbe: Extraweiss

Weitere Gestaltungsmöglichkeiten durch Lasurtechnik oder Überstreichen

Verarbeitungsanleitung beachten!

Der Materialverbrauch ist unter anderem abhängig von Verarbeitung, Untergrund und Konsistenz. Die angegebenen Verbrauchswerte können nur der Orientierung dienen. Genaue Verbrauchswerte sind am Objekt zu ermitteln.

Verbrauch/Ergiebigkeit

Kornstärke: 0.5mm 1.5 - 2.0 kg/m²

Kornstärke: 1.0mm 2.0 - 2.5 kg/m²

Kornstärke: 1.5mm 2.5 - 3.0 kg/m²

| Artikelnummer | Körnung | Verbrauch | Lieferform | Einheit | Einheiten/Verpackung | Preis/Einheit |
|---------------|---------|-----------------------------|------------|---------|----------------------|---|
| 5200947133 | 0.5 mm | 1,5 - 2,0 kg/m ² | SCK | 25 kg | 42 SCK/PAL | - 42.00 SCK 38.60 CHF/SCK +42.00 SCK 35.85 CHF/SCK |
| 5200947137 | 1.0 mm | 2.0 - 2.5 kg/m ² | SCK | 25 kg | 42 SCK/PAL | - 42.00 SCK 38.60 CHF/SCK +42.00 SCK 35.85 CHF/SCK |
| 5200947139 | 1.5 mm | 2.5 - 3.0 kg/m ² | SCK | 25 kg | 42 SCK/PAL | - 42.00 SCK 38.60 CHF/SCK +42.00 SCK 35.85 CHF/SCK |

**Anwendungsgebiet**

- Im Aussenbereich
- Auf MARMOtherm WDVS-Systeme
- Auf Weber Grundputze
- Kann auf alle tragfähigen, sauberen und trockenen Untergründe appliziert werden

Produktvorteile

- Mechanisch hoch belastbar
- Dampfdiffusionsoffen
- Wasserabweisend
- Mit Marmor Strukturkorn

Details

Farbe: Naturweiss

Erhältlich in allen Farbtönen der MARMORAN-Farbmusterkollektion, auf Wunsch auch in Sondertönen nach Farbtonvorlage

Farbtonzuschläge siehe Services

Der Materialverbrauch ist unter anderem abhängig von Verarbeitung, Untergrund und Konsistenz. Die angegebenen Verbrauchswerte können nur der Orientierung dienen. Genaue Verbrauchswerte sind am Objekt zu ermitteln.

Verbrauch/Ergiebigkeit

| | |
|-------------------|-----------------------------|
| Kornstärke: 1.5mm | 2.2 - 3.0 kg/m ² |
| Kornstärke: 2.0mm | 2.5 - 3.2 kg/m ² |
| Kornstärke: 3.0mm | 3.7 - 4.5 kg/m ² |
| Kornstärke: 4.0mm | 4.0 - 5.0 kg/m ² |
| Kornstärke: 6.0mm | 4.0 - 5.0 kg/m ² |

| Artikelnummer | Körnung | Verbrauch | Gebinde | Einheit | Einheiten/Verpackung | Preis/Einheit | |
|---------------|---------|-----------------------------|---------|---------|----------------------|---------------|-------------|
| 5200649182 | 1.5 mm | 2,2 - 3,0 kg/m ² | EIM | 25 kg | 24 EIM/PAL | - 600.00 kg | 4.00 CHF/kg |
| | | | | | | +600.00 kg | 3.75 CHF/kg |
| 5200649183 | 2.0 mm | 2,5 - 3,2 kg/m ² | EIM | 25 kg | 24 EIM/PAL | - 600.00 kg | 4.00 CHF/kg |
| | | | | | | +600.00 kg | 3.75 CHF/kg |
| 5200770145 | 3.0 mm | 3,7 - 4,5 kg/m ² | EIM | 25 kg | 24 EIM/PAL | - 600.00 kg | 4.00 CHF/kg |
| | | | | | | +600.00 kg | 3.75 CHF/kg |
| 5200770146 | 4.0 mm | 4,8 - 5,8 kg/m ² | EIM | 25 kg | 24 EIM/PAL | - 600.00 kg | 4.00 CHF/kg |
| | | | | | | +600.00 kg | 3.75 CHF/kg |
| 5200770147 | 6.0 mm | 5,5 - 6,5 kg/m ² | EIM | 25 kg | 24 EIM/PAL | - 600.00 kg | 4.00 CHF/kg |
| | | | | | | +600.00 kg | 3.75 CHF/kg |

**Anwendungsgebiet**

- Im Aussenbereich
- Auf MARMOtherm WDVS-Systeme
- Auf Weber Grundputze
- Kann auf alle tragfähigen, sauberen und trockenen Untergründe appliziert werden

Produktvorteile

- Mechanisch hoch belastbar
- Dampfdiffusionsoffen
- Wasserabweisend
- Mit Marmor Strukturkorn

Details

Farbe: Naturweiss

Erhältlich in allen Farbtönen der MARMORAN-Farbmusterkollektion, auf Wunsch auch in Sondertönen nach Farbtonvorlage

Farbtonzuschläge siehe Services

Der Materialverbrauch ist unter anderem abhängig von Verarbeitung, Untergrund und Konsistenz. Die angegebenen Verbrauchswerte können nur der Orientierung dienen. Genaue Verbrauchswerte sind am Objekt zu ermitteln.

Verbrauch/Ergiebigkeit

| | |
|-------------------|-----------------------------|
| Kornstärke: 0.5mm | 1.0 - 1.5 kg/m ² |
| Kornstärke: 1.0mm | 2.0 - 2.5 kg/m ² |
| Kornstärke: 1.5mm | 2.5 - 3.3 kg/m ² |
| Kornstärke: 2.0mm | 2.8 - 3.6 kg/m ² |
| Kornstärke: 3.0mm | 3.9 - 4.8 kg/m ² |

| Artikelnummer | Körnung | Typ | Gebinde | Einheit | Einheiten/Verpackung | Preis/Einheit | |
|---------------|---------|-------|---------|---------|----------------------|---------------|-------------|
| 5200649180 | 0.5 mm | | EIM | 25 kg | 24 EIM/PAL | - 600.00 kg | 4.00 CHF/kg |
| | | | | | | +600.00 kg | 3.75 CHF/kg |
| 5200947522 | 0.5 mm | Forte | EIM | 25 kg | 24 EIM/PAL | - 600.00 kg | 4.20 CHF/kg |
| | | | | | | +600.00 kg | 4.00 CHF/kg |
| 5200649187 | 1.0 mm | | EIM | 25 kg | 24 EIM/PAL | - 600.00 kg | 4.00 CHF/kg |
| | | | | | | +600.00 kg | 3.75 CHF/kg |
| 5200947524 | 1.0 mm | Forte | EIM | 25 kg | 24 EIM/PAL | - 600.00 kg | 4.20 CHF/kg |
| | | | | | | +600.00 kg | 4.00 CHF/kg |
| 5200649188 | 1.5 mm | | EIM | 25 kg | 24 EIM/PAL | - 600.00 kg | 4.00 CHF/kg |
| | | | | | | +600.00 kg | 3.75 CHF/kg |
| 5200947525 | 1.5 mm | Forte | EIM | 25 kg | 24 EIM/PAL | - 600.00 kg | 4.20 CHF/kg |
| | | | | | | +600.00 kg | 4.00 CHF/kg |
| 5200649189 | 2.0 mm | | EIM | 25 kg | 24 EIM/PAL | - 600.00 kg | 4.00 CHF/kg |
| | | | | | | +600.00 kg | 3.75 CHF/kg |
| 5200947528 | 2.0 mm | Forte | EIM | 25 kg | 24 EIM/PAL | - 600.00 kg | 4.20 CHF/kg |
| | | | | | | +600.00 kg | 4.00 CHF/kg |
| 5200770245 | 3.0 mm | | EIM | 25 kg | 24 EIM/PAL | - 600.00 kg | 4.00 CHF/kg |
| | | | | | | +600.00 kg | 3.75 CHF/kg |
| 5200947529 | 3.0 mm | Forte | EIM | 25 kg | 24 EIM/PAL | - 600.00 kg | 4.20 CHF/kg |
| | | | | | | +600.00 kg | 4.00 CHF/kg |

Carrara Futura Vollabrieb aussen A211

organischer Deckputz, Aussen, Vollabrieb



Anwendungsgebiet

- Im Aussenbereich
- Auf MARMOtherm WDVS-Systeme
- Auf Weber Grundputze
- Kann auf alle tragfähigen, sauberen und trockenen Untergründe appliziert werden

Produktvorteile

- Mechanisch hoch belastbar
- Dampfdiffusionsoffen
- Wasserabweisend
- Mit Marmor Strukturkorn

Details

Farbe: Naturweiss

Erhältlich in allen Farbtönen der MARMORAN-Farbmusterkollektion, auf Wunsch auch in Sondertönen nach Farbtonvorlage

Farbtonzuschläge siehe Services

Der Materialverbrauch ist unter anderem abhängig von Verarbeitung, Untergrund und Konsistenz. Die angegebenen Verbrauchswerte können nur der Orientierung dienen. Genaue Verbrauchswerte sind am Objekt zu ermitteln.

Verbrauch/Ergiebigkeit

| | |
|-------------------|-----------------------------|
| Kornstärke: 1.5mm | 2.5 - 3.3 kg/m ² |
| Kornstärke: 2.0mm | 2.8 - 3.6 kg/m ² |

| Artikelnummer | Körnung | Typ | Gebinde | Einheit | Einheiten/Verpackung | Preis/Einheit |
|---------------|---------|-------|---------|---------|----------------------|---|
| 5200649191 | 1.5 mm | | EIM | 25 kg | 24 EIM/PAL | - 600.00 kg 4.00 CHF/kg +600.00 kg 3.75 CHF/kg |
| 5200947585 | 1.5 mm | Forte | EIM | 25 kg | 24 EIM/PAL | - 600.00 kg 4.20 CHF/kg +600.00 kg 4.00 CHF/kg |
| 5200649192 | 2.0 mm | | EIM | 25 kg | 24 EIM/PAL | - 600.00 kg 4.00 CHF/kg +600.00 kg 3.75 CHF/kg |
| 5200947586 | 2.0 mm | Forte | EIM | 25 kg | 24 EIM/PAL | - 600.00 kg 4.20 CHF/kg +600.00 kg 4.00 CHF/kg |

Carrara Antik-Faserputz aussen A310

organischer Modelierputz, Aussen



Anwendungsgebiet

- Im Aussenbereich
- Auf MARMOtherm WDVS-Systeme
- Auf Weber Grundputze
- Kann auf alle tragfähigen, sauberen und trockenen Untergründe appliziert werden

Produktvorteile

- Viele, kreative Strukturmöglichkeiten
- Überbrückt feine Schwund- und Filmrisse
- Mechanisch hoch belastbar
- Dampfdiffusionsoffen / Wasserabweisend

Details

Farbe: Naturweiss

Erhältlich in allen Farbtönen der MARMORAN-Farbmusterkollektion, auf Wunsch auch in Sondertönen nach Farbtonvorlage

Farbtonzuschläge: siehe Services

Je nach Struktur: zum Spritzen, Rollen, Aufziehen, Spachteln etc.

Der Materialverbrauch ist unter anderem abhängig von Verarbeitung, Untergrund und Konsistenz. Die angegebenen Verbrauchswerte können nur der Orientierung dienen. Genaue Verbrauchswerte sind am Objekt zu ermitteln.

Verbrauch/Ergiebigkeit

| | |
|----------------|-----------------------------|
| Körnung: 1.2mm | 2,0 - 4,0 kg/m ² |
|----------------|-----------------------------|

| Artikelnummer | Körnung | Gebinde | Einheit | Einheiten/Verpackung | Preis/Einheit |
|---------------|---------|---------|---------|----------------------|---|
| 5200649193 | 1.2 mm | EIM | 25 kg | 24 EIM/PAL | - 600.00 kg 4.00 CHF/kg +600.00 kg 3.75 CHF/kg |



Anwendungsgebiet

- Im Aussenbereich
- Auf MARMOtherm WDVS-Systeme
- Auf Weber Grundputze
- Kann auf alle tragfähigen, sauberen und trockenen Untergründe appliziert werden

Produktvorteile

- Mechanisch hoch belastbar
- Dampfdiffusionsoffen
- Wasserabweisend
- Mit Marmor Strukturkorn

Details

Farbe: Naturweiss

Erhältlich in allen Farbtönen der MARMORAN-Farbmusterkollektion, auf Wunsch auch in Sondertönen nach Farbtonvorlage

Farbtonzuschläge siehe Services

Der Materialverbrauch ist unter anderem abhängig von Verarbeitung, Untergrund und Konsistenz. Die angegebenen Verbrauchswerte können nur der Orientierung dienen. Genaue Verbrauchswerte sind am Objekt zu ermitteln.

Verbrauch/Ergiebigkeit

| | |
|-------------------|-----------------------------|
| Kornstärke: 0.5mm | 1.3 - 1.8 kg/m ² |
| Kornstärke: 1.0mm | 2.0 - 2.5 kg/m ² |
| Kornstärke: 1.5mm | 2.0 - 2.8 kg/m ² |
| Kornstärke: 2.0mm | 2.3 - 3.0 kg/m ² |
| Kornstärke: 3.0mm | 3.2 - 4.0 kg/m ² |
| Kornstärke: 4.0mm | 4.5 - 5.5 kg/m ² |
| Kornstärke: 6.0mm | 6.0 - 7.5 kg/m ² |

| Artikelnummer | Körnung | Typ | Gebinde | Einheit | Einheiten/Verpackung | Preis/Einheit | |
|---------------|---------|-------|---------|---------|----------------------|---------------|-------------|
| 5200649237 | 0.5 mm | | EIM | 25 kg | 24 EIM/PAL | - 600.00 kg | 4.10 CHF/kg |
| | | | | | | +600.00 kg | 3.85 CHF/kg |
| 5200947549 | 0.5 mm | Forte | EIM | 25 kg | 24 EIM/PAL | - 600.00 kg | 4.30 CHF/kg |
| | | | | | | +600.00 kg | 4.05 CHF/kg |
| 5200649238 | 1.0 mm | | EIM | 25 kg | 24 EIM/PAL | - 600.00 kg | 4.10 CHF/kg |
| | | | | | | +600.00 kg | 3.85 CHF/kg |
| 5200947551 | 1.0 mm | Forte | EIM | 25 kg | 24 EIM/PAL | - 600.00 kg | 4.30 CHF/kg |
| | | | | | | +600.00 kg | 4.05 CHF/kg |
| 5200649239 | 1.5 mm | | EIM | 25 kg | 24 EIM/PAL | - 600.00 kg | 4.10 CHF/kg |
| | | | | | | +600.00 kg | 3.85 CHF/kg |
| 5200947553 | 1.5 mm | Forte | EIM | 25 kg | 24 EIM/PAL | - 600.00 kg | 4.30 CHF/kg |
| | | | | | | +600.00 kg | 4.05 CHF/kg |
| 5200649240 | 2.0 mm | | EIM | 25 kg | 24 EIM/PAL | - 600.00 kg | 4.10 CHF/kg |
| | | | | | | +600.00 kg | 3.85 CHF/kg |
| 5200947554 | 2.0 mm | Forte | EIM | 25 kg | 24 EIM/PAL | - 600.00 kg | 4.30 CHF/kg |
| | | | | | | +600.00 kg | 4.05 CHF/kg |
| 5200770303 | 3.0 mm | | EIM | 25 kg | 24 EIM/PAL | - 600.00 kg | 4.10 CHF/kg |
| | | | | | | +600.00 kg | 3.85 CHF/kg |
| 5200947555 | 3.0 mm | Forte | EIM | 25 kg | 24 EIM/PAL | - 600.00 kg | 4.30 CHF/kg |
| | | | | | | +600.00 kg | 4.05 CHF/kg |
| 5200770305 | 4.0 mm | | EIM | 25 kg | 24 EIM/PAL | - 600.00 kg | 4.10 CHF/kg |
| | | | | | | +600.00 kg | 3.85 CHF/kg |
| 5200947556 | 4.0 mm | Forte | EIM | 25 kg | 24 EIM/PAL | - 600.00 kg | 4.30 CHF/kg |
| | | | | | | +600.00 kg | 4.05 CHF/kg |
| 5200770306 | 6.0 mm | | EIM | 25 kg | 24 EIM/PAL | - 600.00 kg | 4.10 CHF/kg |
| | | | | | | +600.00 kg | 3.85 CHF/kg |
| 5200947557 | 6.0 mm | Forte | EIM | 25 kg | 24 EIM/PAL | - 600.00 kg | 4.30 CHF/kg |
| | | | | | | +600.00 kg | 4.05 CHF/kg |

Siliconputz Mix aussen C210.037

Silikonharz-Deckputz, Aussen, Vollabrieb



Anwendungsgebiet

- Im Aussenbereich
- Auf MARMOtherm WDVS-Systeme
- Auf Weber Grundputze
- Kann auf alle tragfähigen, sauberen und trockenen Untergründe appliziert werden

Produktvorteile

- Grobe Vollabriebstruktur
- Viele, kreative Strukturmöglichkeiten
- Mechanisch hoch belastbar
- Dampfdiffusionsoffen
- Wasserabweisend

Details

Farbe: Naturweiss
Erhältlich in allen Farbtönen der MARMORAN-Farbmusterkollektion, auf Wunsch auch in Sondertönen nach Farbtonvorlage
Farbtonzuschläge siehe Services
Der Materialverbrauch ist unter anderem abhängig von Verarbeitung, Untergrund und Konsistenz. Die angegebenen Verbrauchswerte können nur der Orientierung dienen. Genaue Verbrauchswerte sind am Objekt zu ermitteln.

Verbrauch/Ergiebigkeit

Körnung: 3.0 - 7.0mm 7.0 - 9.0 kg/m²

| Artikelnummer | Körnung | Gebinde | Einheit | Einheiten/Verpackung | Preis/Einheit |
|---------------|--------------|---------|---------|----------------------|---|
| 5200817828 | 3.0 - 7.0 mm | EIM | 25 kg | 24 EIM/PAL | - 600.00 kg 4.10 CHF/kg +600.00 kg 3.85 CHF/kg |

Silicon Futura Vollabrieb aussen C211

Silikonharz-Deckputz, Aussen, Vollabrieb



Anwendungsgebiet

- Im Aussenbereich
- Auf MARMOtherm WDVS-Systeme
- Auf Weber Grundputze
- Kann auf alle tragfähigen, sauberen und trockenen Untergründe appliziert werden

Produktvorteile

- Mechanisch hoch belastbar
- Dampfdiffusionsoffen
- Wasserabweisend
- Mit Marmor Strukturkorn

Details

Farbe: Naturweiss
Erhältlich in allen Farbtönen der MARMORAN-Farbmusterkollektion, auf Wunsch auch in Sondertönen nach Farbtonvorlage
Farbtonzuschläge siehe Services
Der Materialverbrauch ist unter anderem abhängig von Verarbeitung, Untergrund und Konsistenz. Die angegebenen Verbrauchswerte können nur der Orientierung dienen. Genaue Verbrauchswerte sind am Objekt zu ermitteln.

Verbrauch/Ergiebigkeit

Kornstärke: 1.5mm 2.3 - 2.8 kg/m²
Kornstärke: 2.0mm 2.8 - 3.6 kg/m²

| Artikelnummer | Körnung | Typ | Gebinde | Einheit | Einheiten/Verpackung | Preis/Einheit |
|---------------|---------|-------|---------|---------|----------------------|---|
| 5200649243 | 1.5 mm | | EIM | 25 kg | 24 EIM/PAL | - 600.00 kg 4.10 CHF/kg +600.00 kg 3.85 CHF/kg |
| 5200947558 | 1.5 mm | Forte | EIM | 25 kg | 24 EIM/PAL | - 600.00 kg 4.30 CHF/kg +600.00 kg 4.05 CHF/kg |
| 5200649244 | 2.0 mm | | EIM | 25 kg | 24 EIM/PAL | - 600.00 kg 4.10 CHF/kg +600.00 kg 3.85 CHF/kg |
| 5200947559 | 2.0 mm | Forte | EIM | 25 kg | 24 EIM/PAL | - 600.00 kg 4.30 CHF/kg +600.00 kg 4.05 CHF/kg |

Silicon Aufziehputz aussen C220

Silikonharz-Deckputz, Aussen, Rillen-Struktur



Anwendungsgebiet

- Im Aussenbereich
- Auf MARMOtherm WDVS-Systeme
- Auf Weber Grundputze
- Kann auf alle tragfähigen, sauberen und trockenen Untergründe appliziert werden

Produktvorteile

- Mechanisch hoch belastbar
- Dampfdiffusionsoffen
- Wasserabweisend
- Mit Marmor Strukturkorn

Details

Farbe: Naturweiss

Erhältlich in allen Farbtönen der MARMORAN-Farbmusterkollektion, auf Wunsch auch in Sondertönen nach Farbtonvorlage

Farbtonzuschläge siehe Services

Der Materialverbrauch ist unter anderem abhängig von Verarbeitung, Untergrund und Konsistenz. Die angegebenen Verbrauchswerte können nur der Orientierung dienen. Genaue Verbrauchswerte sind am Objekt zu ermitteln.

Verbrauch/Ergiebigkeit

Kornstärke: 1.5mm 2.0 - 2.8 kg/m²

Kornstärke: 2.0mm 2.3 - 3.0 kg/m²

Kornstärke: 3.0mm 3.2 - 4.0 kg/m²

| Artikelnummer | Körnung | Verbrauch | Gebinde | Einheit | Einheiten/Verpackung | Preis/Einheit | |
|---------------|---------|-----------------------------|---------|---------|----------------------|---------------|-------------|
| 5200649246 | 1.5 mm | 2,0 - 2,8 kg/m ² | EIM | 25 kg | 24 EIM/PAL | - 600.00 kg | 4.10 CHF/kg |
| | | | | | | +600.00 kg | 3.85 CHF/kg |
| 5200649247 | 2.0 mm | 2,3 - 3,0 kg/m ² | EIM | 25 kg | 24 EIM/PAL | - 600.00 kg | 4.10 CHF/kg |
| | | | | | | +600.00 kg | 3.85 CHF/kg |
| 5200770298 | 3.0 mm | 3,2 - 4,0 kg/m ² | EIM | 25 kg | 24 EIM/PAL | - 600.00 kg | 4.10 CHF/kg |
| | | | | | | +600.00 kg | 3.85 CHF/kg |

Silicon Antik-Faserputz aussen C240

Silikonharz-Modellierputz, Aussen



Anwendungsgebiet

- Im Aussenbereich
- Auf MARMOtherm WDVS-Systeme
- Auf Weber Grundputze
- Kann auf alle tragfähigen, sauberen und trockenen Untergründe appliziert werden

Produktvorteile

- Viele, kreative Strukturmöglichkeiten
- Überbrückt feine Schwund- und Filmrisse
- Mechanisch hoch belastbar
- Dampfdiffusionsoffen
- Wasserabweisend

Details

Farbe: Naturweiss

Erhältlich in allen Farbtönen der MARMORAN-Farbmusterkollektion, auf Wunsch auch in Sondertönen nach Farbtonvorlage

Farbtonzuschläge siehe Services

Je nach Struktur: zum Spritzen, Rollen, Aufziehen, Spachteln etc.

Der Materialverbrauch ist unter anderem abhängig von Verarbeitung, Untergrund und Konsistenz. Die angegebenen Verbrauchswerte können nur der Orientierung dienen. Genaue Verbrauchswerte sind am Objekt zu ermitteln.

Verbrauch/Ergiebigkeit

Körnung: 1.2mm 2,0 - 4,0 kg/m²

| Artikelnummer | Körnung | Gebinde | Einheit | Einheiten/Verpackung | Preis/Einheit | |
|---------------|---------|---------|---------|----------------------|---------------|-------------|
| 5200649249 | 1.2 mm | EIM | 25 kg | 24 EIM/PAL | - 600.00 kg | 4.10 CHF/kg |
| | | | | | +600.00 kg | 3.85 CHF/kg |



Anwendungsgebiet

- Im Aussen- und Innenbereich
- Auf MARMOtherm WDVS-Systeme
- Auf Weber Grundputze
- Kann auf alle tragfähigen, sauberen und trockenen Untergründe appliziert werden

Produktvorteile

- Basierend auf alkaliarmen Silicasol
- Feuchtigkeitsregulierend
- Geringe Wasseraufnahme
- Ohne auswaschbare Biozide
- Dampfdiffusionsoffen

Details

Farbe: Naturweiss
Erhältlich in allen Farbtönen der MARMORAN-Farbmusterkollektion, auf Wunsch auch in Sondertönen nach Farbtonvorlage
Farbtonzuschläge siehe Services
Der Materialverbrauch ist unter anderem abhängig von Verarbeitung, Untergrund und Konsistenz. Die angegebenen Verbrauchswerte können nur der Orientierung dienen. Genaue Verbrauchswerte sind am Objekt zu ermitteln.

Verbrauch/Ergiebigkeit

| | |
|------------------|-----------------------------|
| Kornstärke 0.5mm | 1.0 - 1.5 kg/m ² |
| Kornstärke 1.0mm | 1.7 - 2.2 kg/m ² |
| Kornstärke 1.5mm | 2.2 - 2.4 kg/m ² |
| Kornstärke 2.0mm | 2.7 - 3.0 kg/m ² |
| Kornstärke 3.0mm | 3.5 - 3.8 kg/m ² |
| Kornstärke 4.0mm | 4.5 - 5.5 kg/m ² |
| Kornstärke 6.0mm | 6.0 - 7.5 kg/m ² |

| Artikelnummer | Körnung | Verbrauch | Gebinde | Einheit | Einheiten/Verpackung | Preis/Einheit | |
|---------------|---------|-----------------------------|---------|---------|----------------------|---------------|-------------|
| 5200649271 | 0.5 mm | 1,0 - 1,5 kg/m ² | EIM | 25 kg | 24 EIM/PAL | - 600.00 kg | 3.75 CHF/kg |
| | | | | | | +600.00 kg | 3.50 CHF/kg |
| 5200649272 | 1.0 mm | 1,7 - 2,2 kg/m ² | EIM | 25 kg | 24 EIM/PAL | - 600.00 kg | 3.75 CHF/kg |
| | | | | | | +600.00 kg | 3.50 CHF/kg |
| 5200649273 | 1.5 mm | 2,2 - 2,4 kg/m ² | EIM | 25 kg | 24 EIM/PAL | - 600.00 kg | 3.75 CHF/kg |
| | | | | | | +600.00 kg | 3.50 CHF/kg |
| 5200649274 | 2.0 mm | 2,7 - 3,0 kg/m ² | EIM | 25 kg | 24 EIM/PAL | - 600.00 kg | 3.75 CHF/kg |
| | | | | | | +600.00 kg | 3.50 CHF/kg |
| 5200770307 | 3.0 mm | 3,5 - 3,8 kg/m ² | EIM | 25 kg | 24 EIM/PAL | - 600.00 kg | 3.75 CHF/kg |
| | | | | | | +600.00 kg | 3.50 CHF/kg |
| 5200770308 | 4.0 mm | 4,4 - 5,5 Kg/m ² | EIM | 25 kg | 24 EIM/PAL | - 600.00 kg | 3.75 CHF/kg |
| | | | | | | +600.00 kg | 3.50 CHF/kg |
| 5200770309 | 6.0 mm | 6,0 - 7,5 kg/m ² | EIM | 25 kg | 24 EIM/PAL | - 600.00 kg | 3.75 CHF/kg |
| | | | | | | +600.00 kg | 3.50 CHF/kg |

Silcanova topdry Aufziehputz C540

Silikat-Deckputz, Innen&Aussen, Rillen-Struktur



Anwendungsgebiet

- Im Aussen- und Innenbereich
- Auf MARMOtherm WDVS-Systeme
- Auf Weber Grundputze
- Kann auf alle tragfähigen, sauberen und trockenen Untergründe appliziert werden

Produktvorteile

- Basierend auf alkaliarmen Silicasol
- Feuchtigkeitsregulierend
- Geringe Wasseraufnahme
- Ohne auswaschbare Biozide
- Dampfdiffusionsoffen

Details

Farbe: Naturweiss

Erhältlich in allen Farbtönen der MARMORAN-Farbmusterkollektion, auf Wunsch auch in Sondertönen nach Farbtonvorlage

Farbtonzuschläge siehe Services

Der Materialverbrauch ist unter anderem abhängig von Verarbeitung, Untergrund und Konsistenz. Die angegebenen Verbrauchswerte können nur der Orientierung dienen. Genaue Verbrauchswerte sind am Objekt zu ermitteln.

Verbrauch/Ergiebigkeit

Kornstärke: 1.5mm 2.2 - 2.4 kg/m²

Kornstärke: 2.0mm 2.7 - 3.0 kg/m²

Kornstärke: 3.0mm 3.5 - 3.8 kg/m²

| Artikelnummer | Körnung | Verbrauch | Gebinde | Einheit | Einheiten/Verpackung | Preis/Einheit | |
|---------------|---------|-----------------------------|---------|---------|----------------------|---------------|-------------|
| 5200649277 | 1.5 mm | 2,2 - 2,4 kg/m ² | EIM | 25 kg | 24 EIM/PAL | - 600.00 kg | 3.75 CHF/kg |
| | | | | | | +600.00 kg | 3.50 CHF/kg |
| 5200649278 | 2.0 mm | 2,7 - 3,0 kg/m ² | EIM | 25 kg | 24 EIM/PAL | - 600.00 kg | 3.75 CHF/kg |
| | | | | | | +600.00 kg | 3.50 CHF/kg |
| 5200770297 | 3.0 mm | 3,5 - 3,8 kg/m ² | EIM | 25 kg | 24 EIM/PAL | - 600.00 kg | 3.75 CHF/kg |
| | | | | | | +600.00 kg | 3.50 CHF/kg |

MINERAL H415

mineralischer Modelierputz, Aussen



Anwendungsgebiet

- Im Aussen- und Innenbereich
- Auf MARMOtherm (VAWD/WDVS) Systeme
- Als glatte oder modellierte Deckbeschichtung

Produktvorteile

- Modelierputz
- Mineralisch auf Kalkzementbasis, faserarmiert
- Sehr leicht verarbeitbar

Details

Auftragsstärke: 2.0 - 6.0mm

Im Aussenbereich nur mit Farbanstrich

Das Technische Merkblatt ist zu beachten!

Der Materialverbrauch ist unter anderem abhängig von Verarbeitung, Untergrund und Konsistenz. Die angegebenen Verbrauchswerte können nur der Orientierung dienen. Genaue Verbrauchswerte sind am Objekt zu ermitteln.

Verbrauch/Ergiebigkeit

Pro 1.0mm Schichtstärke: ca. 1,5 kg/m²

| Artikelnummer | Lieferform | Einheit | Einheiten/Verpackung | Preis/Einheit | |
|---------------|------------|---------|----------------------|---------------|-------------|
| 5200771492 | SCK | 25 kg | 36 SCK/PAL | - 900.00 kg | 2.95 CHF/kg |
| | | | | +900.00 kg | 2.65 CHF/kg |



Anwendungsgebiet

- Im Aussen- und Innenbereich
- schafft ein gesundes Wohnklima durch optimale Wasserdampfdurchlässigkeit
- Auf MARMOTHERM WDVS-Systeme
- Auf alle mineralischen, tragfähigen Grundputze

Produktvorteile

- Dekorative und phantasievolle Fassadengestaltung
- Geeignet für Roll-, Zupf- und Strichtechnik
- Ausgezeichnetes Haftvermögen

Details

Farbe: Standardweiss Diamant 0010
 Farbtöne: erhältlich auf Anfrage
 Farbtonzuschläge: siehe Service
 Verarbeitungsanleitung beachten!
 Der Materialverbrauch ist unter anderem abhängig von Verarbeitung, Untergrund und Konsistenz. Die angegebenen Verbrauchswerte können nur der Orientierung dienen. Genaue Verbrauchswerte sind am Objekt zu ermitteln.

Verbrauch/Ergiebigkeit

| | |
|-------------------|-----------------|
| Kornstärke: 0.5mm | 4.0 - 5.0 kg/m² |
| Kornstärke: 0.8mm | 4.5 - 5.5 kg/m² |
| Kornstärke: 1.5mm | 5.0 - 6.0 kg/m² |

| Artikelnummer | Körnung | Verbrauch | Lieferform | Einheit | Einheiten/Verpackung | Preis/Einheit | |
|---------------|---------|---------------|------------|---------|----------------------|---------------|-------------|
| 5200889850 | 0.5 mm | ca. 4,0 kg/m² | SCK | 30 kg | 42 SCK/PAL | - 1050.00 kg | 2.65 CHF/kg |
| | | | | | | +1050.00 kg | 2.55 CHF/kg |
| 5200889852 | 0.8 mm | ca. 4,5 kg/m² | SCK | 30 kg | 42 SCK/PAL | - 1050.00 kg | 2.65 CHF/kg |
| | | | | | | +1050.00 kg | 2.55 CHF/kg |
| 5200654514 | 1.5 mm | ca. 5,0 kg/m² | SCK | 30 kg | 42 SCK/PAL | - 1050.00 kg | 2.65 CHF/kg |
| | | | | | | +1050.00 kg | 2.55 CHF/kg |

Anwendungsgebiet

- Im Innen- und Aussenbereich
- Deckputz für Wände und Decken
- Auf Grundputze
- Geeignet für Feuchträume

Produktvorteile

- Mineralisch und biozidfrei
- Wasserdampfdurchlässig
- Wasserabweisend ausgerüstet

Details

Farbe: Naturweiss
 Farbtöne erhältlich auf Anfrage
 Farbtonzuschläge siehe Services
 Verarbeitungsanleitung beachten!

Der Materialverbrauch ist unter anderem abhängig von Verarbeitung, Untergrund und Konsistenz. Die angegebenen Verbrauchswerte können nur der Orientierung dienen. Genaue Verbrauchswerte sind am Objekt zu ermitteln.

Verbrauch/Ergiebigkeit

| | |
|-------------------|-----------------------------|
| Kornstärke: 0.5mm | 1.5 - 2.0 kg/m ² |
| Kornstärke: 1.0mm | 2.0 - 2.5 kg/m ² |
| Kornstärke: 1.5mm | 2.5 - 3.5 kg/m ² |
| Kornstärke: 2.0mm | 3.5 - 4.5 kg/m ² |
| Kornstärke: 3.0mm | 4.5 - 5.5 kg/m ² |
| Kornstärke: 4.0mm | 6.0 - 7.0 kg/m ² |

| Artikelnummer | Körnung | Verbrauch | Lieferform | Einheit | Einheiten/Verpackung | Preis/Einheit | |
|---------------|---------|-----------------------------|------------|---------|----------------------|---------------------------|--------------------------------|
| 5200947120 | 0.5 mm | 1,5 - 2,0 kg/m ² | SCK | 25 kg | 42 SCK/PAL | - 42.00 SCK +42.00 SCK | 45.40 CHF/SCK 42.20 CHF/SCK |
| 5200947121 | 1.0 mm | 2,0 - 2,5 kg/m ² | SCK | 25 kg | 42 SCK/PAL | - 42.00 SCK +42.00 SCK | 45.40 CHF/SCK 42.20 CHF/SCK |
| 5200947122 | 1.5 mm | 2,5 - 3,5 kg/m ² | SCK | 25 kg | 42 SCK/PAL | - 42.00 SCK +42.00 SCK | 45.40 CHF/SCK 42.20 CHF/SCK |
| 5200947123 | 2.0 mm | 3,5 - 4,5 kg/m ² | SCK | 25 kg | 42 SCK/PAL | - 42.00 SCK +42.00 SCK | 45.40 CHF/SCK 42.20 CHF/SCK |
| 5200947125 | 3.0 mm | 4,5 - 5,5 kg/m ² | SCK | 25 kg | 42 SCK/PAL | - 42.00 SCK +42.00 SCK | 45.40 CHF/SCK 42.20 CHF/SCK |
| 5200947128 | 4.0 mm | 6,0 - 7,0 kg/m ² | SCK | 25 kg | 42 SCK/PAL | - 42.00 SCK +42.00 SCK | 45.40 CHF/SCK 42.20 CHF/SCK |

Anwendungsgebiet

- Aussen- und innen
- Auf MARMOtherm WDVS-Systeme
- Auf alle mineralischen, tragfähigen Grundputze

Produktvorteile

- Mineralisch und biozidfrei
- Oberflächenaktiv, hydrophil, für einen ausbalancierten Feuchtehaushalt
- Wasserabweisend ausgerüstet

Details

Farbe: Standardweiss Diamant 0020
 Farbtöne: erhältlich auf Anfrage
 Farbtonzuschläge: siehe Services
 Verarbeitungsanleitung beachten!
 Der Materialverbrauch ist unter anderem abhängig von Verarbeitung, Untergrund und Konsistenz. Die angegebenen Verbrauchswerte können nur der Orientierung dienen. Genaue Verbrauchswerte sind am Objekt zu ermitteln.

Verbrauch/Ergiebigkeit

| | |
|----------------|-----------------------|
| Körnung: 1.0mm | 2.5 kg/m ² |
| Körnung: 1.5mm | 2.7 kg/m ² |
| Körnung: 2.0mm | 3.0 kg/m ² |
| Körnung: 3.0mm | 3.7 kg/m ² |
| Körnung: 4.0mm | 5.0 kg/m ² |

| Artikelnummer | Körnung | Verbrauch | Lieferform | Einheit | Einheiten/Verpackung | Preis/Einheit |
|---------------|---------|---------------------------|------------|---------|----------------------|---|
| 5200891115 | 1.5 mm | ca. 2,7 kg/m ² | SCK | 25 kg | 36 SCK/PAL | - 900.00 kg 1.55 CHF/kg +900.00 kg 1.45 CHF/kg |
| 5200891116 | 2.0 mm | ca. 3,0 kg/m ² | SCK | 25 kg | 36 SCK/PAL | - 900.00 kg 1.55 CHF/kg +900.00 kg 1.45 CHF/kg |
| 5200891120 | 3.0 mm | ca. 3,7 kg/m ² | SCK | 25 kg | 36 SCK/PAL | - 900.00 kg 1.55 CHF/kg +900.00 kg 1.45 CHF/kg |
| 5200891121 | 4.0 mm | ca. 5,0 kg/m ² | SCK | 25 kg | 36 SCK/PAL | - 900.00 kg 1.55 CHF/kg +900.00 kg 1.45 CHF/kg |

Anwendungsgebiet

- Im Aussen- und Innenbereich
- Schafft ein gesundes Wohnklima durch optimale Wasserdampfdurchlässigkeit
- Auf MARMOtherm WDVS-Systeme
- Auf alle tragfähigen, mineralischen Grundputze

Produktvorteile

- Oberflächenaktiv, hydrophil, für einen ausbalancierten Feuchtehaushalt
- Ohne Biozide, ohne Konservierungsmittel
- Gebrochenes Strukturkorn

Details

Farbe: Standardweiss Diamant 0010
 Farbtöne: erhältlich auf Anfrage
 Farbtonzuschläge: siehe Service
 Verarbeitungsanleitung beachten!
 Der Materialverbrauch ist unter anderem abhängig von Verarbeitung, Untergrund und Konsistenz. Die angegebenen Verbrauchswerte können nur der Orientierung dienen. Genaue Verbrauchswerte sind am Objekt zu ermitteln.

Verbrauch/Ergiebigkeit

| | |
|-------------------|-----------------------|
| Kornstärke: 2.0mm | 3.2 kg/m ² |
| Kornstärke: 3.0mm | 3.5 kg/m ² |
| Kornstärke: 5.0mm | 4.6 kg/m ² |

| Artikelnummer | Körnung | Verbrauch | Lieferform | Einheit | Einheiten/Verpackung | Preis/Einheit |
|---------------|---------|---------------------------|------------|---------|----------------------|---|
| 5200905043 | 2.0 | ca. 3,2 kg/m ² | SCK | 25 kg | 42 SCK/PAL | - 1050.00 kg 1.50 CHF/kg +1050.00 kg 1.40 CHF/kg |
| 5200905044 | 3.0 | ca. 3,5 kg/m ² | SCK | 25 kg | 42 SCK/PAL | - 1050.00 kg 1.50 CHF/kg +1050.00 kg 1.40 CHF/kg |
| 5200905045 | 5.0 | ca. 4,6 kg/m ² | SCK | 25 kg | 42 SCK/PAL | - 1050.00 kg 1.50 CHF/kg +1050.00 kg 1.40 CHF/kg |

weber.top 200 Kratzputz AquaBalance

mineralischer Kratzputz, Innen&Aussen



Anwendungsgebiet

- Aussen- und innen
- Auf MARMOtherm WDVS-Systeme
- Auf alle mineralischen, tragfähigen Grundputze

Produktvorteile

- Ohne Biozide, ohne Konservierungsmittel
- Oberflächenaktiv, hydrophil, für einen ausbalancierten Feuchtehaushalt
- Klassische Edelkratzputzstruktur

Details

Farbe: Standardweiss Diamant 0030
Farbtöne erhältlich auf Anfrage
Farbtonzuschläge siehe Services
Auftragsstärke: 10 mm + Kornstärke
Verarbeitungsanleitung beachten!
Der Materialverbrauch ist unter anderem abhängig von Verarbeitung, Untergrund und Konsistenz. Die angegebenen Verbrauchswerte können nur der Orientierung dienen. Genaue Verbrauchswerte sind am Objekt zu ermitteln.

Verbrauch/Ergiebigkeit

| | |
|-------------------|----------------------------|
| Kornstärke: 1.0mm | ca. 14.0 kg/m ² |
| Kornstärke: 2.0mm | ca. 18.0 kg/m ² |
| Kornstärke: 3.0mm | ca. 22.0 kg/m ² |
| Kornstärke: 4.0mm | ca. 24.0 kg/m ² |

| Artikelnummer | Körnung | Verbrauch | Lieferform | Einheit | Einheiten/Verpackung | Preis/Einheit |
|---------------|---------|----------------------------|------------|---------|----------------------|---|
| 5200891104 | 1.0 mm | ca. 14,0 kg/m ² | SCK | 25 kg | 42 SCK/PAL | - 1050.00 kg 1.60 CHF/kg +1050.00 kg 1.50 CHF/kg |
| 5200891105 | 2.0 mm | ca. 18,0 kg/m ² | SCK | 25 kg | 42 SCK/PAL | - 1050.00 kg 1.60 CHF/kg +1050.00 kg 1.50 CHF/kg |
| 5200891108 | 3.0 mm | ca. 22,0 kg/m ² | SCK | 25 kg | 42 SCK/PAL | - 1050.00 kg 1.60 CHF/kg +1050.00 kg 1.50 CHF/kg |
| 5200891109 | 4.0 mm | ca. 24,0 kg/m ² | SCK | 25 kg | 42 SCK/PAL | - 1050.00 kg 1.60 CHF/kg +1050.00 kg 1.50 CHF/kg |

weber.top 203 Edelkratzputz AquaBalance

mineralischer Edel-Kratzputz, Innen&Aussen



Anwendungsgebiet

- Aussen- und innen
- Auf MARMOtherm WDVS-Systeme
- Auf alle mineralischen, tragfähigen Grundputze

Produktvorteile

- Lichtreflexion durch Glimmer
- Ohne Biozide, ohne Konservierungsmittel
- Oberflächenaktiv, hydrophil, für einen ausbalancierten Feuchtehaushalt
- Klassische Edelkratzputzstruktur

Details

Farbe: Standardweiss Diamant 0010 mit Glimmer
Farbtöne erhältlich auf Anfrage
Farbtonzuschläge siehe Services
Auftragsstärke: 10 mm + Kornstärke
Verarbeitungsanleitung beachten!
Der Materialverbrauch ist unter anderem abhängig von Verarbeitung, Untergrund und Konsistenz. Die angegebenen Verbrauchswerte können nur der Orientierung dienen. Genaue Verbrauchswerte sind am Objekt zu ermitteln.

Verbrauch/Ergiebigkeit

| | |
|-------------------|----------------------------|
| Kornstärke: 1.5mm | ca. 16.0 kg/m ² |
| Kornstärke: 2.0mm | ca. 18.0 kg/m ² |

| Artikelnummer | Körnung | Verbrauch | Lieferform | Einheit | Einheiten/Verpackung | Preis/Einheit |
|---------------|---------|----------------------------|------------|---------|----------------------|---|
| 5200891091 | 1.5 mm | ca. 16,0 kg/m ² | SCK | 25 kg | 42 SCK/PAL | - 1050.00 kg 1.60 CHF/kg +1050.00 kg 1.50 CHF/kg |
| 5200891100 | 2.0 mm | ca. 18,0 kg/m ² | SCK | 25 kg | 42 SCK/PAL | - 1050.00 kg 1.60 CHF/kg +1050.00 kg 1.50 CHF/kg |

weber.top 204 Edelkratzputz AquaBalance

mineralischer Edel-Kratzputz, Innen&Aussen



Anwendungsgebiet

- Im Aussen- und Innenbereich
- Als Deckputz auf Gewebereinbettungen
- Als Deckputzbeschichtung für VAWD-Systeme

Details

Mineralischer Edelkratzputz mit Jura-Strukturkorn und Lichtreflexion durch Glimmer
Körnig-kraftige Edelputzstruktur
Oberflächenaktiv, hydrophil
Ohne Biozide, ohne Konservierungsmittel
Zeigt Selbstreinigungseffekt
Optimale Wasserdampfdurchlässigkeit

| Artikelnummer | Körnung | Verbrauch | Lieferform | Einheit | Einheiten/Verpackung | Preis/Einheit |
|---------------|---------|----------------------------|------------|---------|----------------------|---|
| 5200891077 | 3.0 mm | ca. 22,0 kg/m ² | SCK | 25 kg | 42 SCK/PAL | - 1050.00 kg 1.60 CHF/kg +1050.00 kg 1.50 CHF/kg |
| 5200891078 | 4.0 mm | ca. 24,0 kg/m ² | SCK | 25 kg | 42 SCK/PAL | - 1050.00 kg 1.60 CHF/kg +1050.00 kg 1.50 CHF/kg |
| 5200892777 | 5.0 mm | ca. 25,0 kg/m ² | SCK | 25 kg | 42 SCK/PAL | - 1050.00 kg 1.60 CHF/kg +1050.00 kg 1.50 CHF/kg |

weber.san 956

mineralischer Feinputz, Innen&Aussen



Anwendungsgebiet

- Zum Filzen und Glätten von mineralischen Unter- und Sanierputzen
- Weisses Feinputz zur individuellen Oberflächen-gestaltung

Produktvorteile

- Ansatzlos filzbar
- Wasserdampfdiffusionsoffen
- Frost- und witterungsbeständig

Details

Farbe: weiss
Lieferzeit auf Anfrage

Verbrauch/Ergiebigkeit

Für eine Schichtdicke von 3 mm ca. 4 kg/m²

| Artikelnummer | Einheit | Einheiten/Verpackung | Preis/Einheit | Preis/Verpackung |
|---------------|---------|----------------------|---|---|
| 5200836802 | 25 kg | 42 SCK/PAL | - 1050.00 kg 2.55 CHF/kg +1050.00 kg 2.35 CHF/kg | - 1050.00 kg 63.75 CHF/SCK +1050.00 kg 58.75 CHF/SCK |



Anwendungsgebiet

- Aussen- und innen
- Auf MARMOtherm WDVS-Systeme
- Auf alle mineralischen, tragfähigen Grundputze

Produktvorteile

- Ohne Biozide, ohne Konservierungsmittel
- Oberflächenaktiv
- Mineralischer, widerstandsfähiger Edelputz

Details

Farbe: Standardweiss Diamant 0010
 Farbtöne erhältlich auf Anfrage
 Farbtonzuschläge siehe Services
 Verarbeitungsanleitung beachten!
 Der Materialverbrauch ist unter anderem abhängig von Verarbeitung, Untergrund und Konsistenz. Die angegebenen Verbrauchswerte können nur der Orientierung dienen. Genaue Verbrauchswerte sind am Objekt zu ermitteln.

Verbrauch/Ergiebigkeit

Kornstärke: 4.0mm ca. 7.5 kg/m²
 Kornstärke: 6.0mm ca. 9.0 kg/m²

| Artikelnummer | Körnung | Verbrauch | Lieferform | Einheit | Einheiten/Verpackung | Preis/Einheit | |
|---------------|---------|---------------------------|------------|---------|----------------------|---------------|-------------|
| 5200654625 | 4.0 mm | ca. 7,5 kg/m ² | SCK | 30 kg | 42 SCK/PAL | - 1.00 kg | 1.50 CHF/kg |
| | | | | | | +1.00 kg | 1.40 CHF/kg |
| 5200654626 | 6.0 mm | ca. 9,0 kg/m ² | SCK | 30 kg | 42 SCK/PAL | - 1.00 kg | 1.50 CHF/kg |
| | | | | | | +1.00 kg | 1.40 CHF/kg |

Anwendungsgebiet

- Im Aussenbereich
- Kann auf alle tragfähigen, sauberen und trockenen Untergründe appliziert werden

Produktvorteile

- Dauerhaft wetterfest und wasserabweisend
- Sehr hohe Wasserdampfdurchlässigkeit
- Ausgezeichnete Farbtonstabilität

Details

Verbrauch pro Anstrich

Farbe: Naturweiss

Erhältlich in allen Farbönen der MARMORAN-Farbmusterkollektion, auf Wunsch auch in Sondertönen nach Farbtonvorlage.

TSR-Farbtöne sind ausschliesslich in unseren cooltec-Qualitäten möglich.

Farbtonzuschläge siehe Services

Der Materialverbrauch ist unter anderem abhängig von Verarbeitung, Untergrund und Konsistenz. Die angegebenen Verbrauchswerte können nur der Orientierung dienen. Genaue Verbrauchswerte sind am Objekt zu ermitteln.

Verbrauch/Ergiebigkeit

Für wenig saugende Flächen: 0.200 - 0.400 kg/m²

Für stark saugende oder grob strukturierte Flächen: 0.400 - 0.600 kg/m²

| Artikelnummer | Gebinde | Einheit | Einheiten/Verpackung | Preis/Einheit |
|---------------|---------|---------|----------------------|---------------|
| 5200897264 | EIM | 10 kg | 42 EIM/PAL | 12.89 CHF/kg |
| 5200897224 | EIM | 20 kg | 24 EIM/PAL | 12.89 CHF/kg |

COLORA 1140 cooltec
Reinacrylat-Fassadenfarbe, TSR optimiert, matt

Anwendungsgebiet

- Im Aussenbereich
- TSR optimiert für HBW <20%
- Kann auf alle tragfähigen, sauberen und trockenen Untergründe appliziert werden

Produktvorteile

- Spezial Reinacrylat-Fassadenfarbe
- Cooltec - Technologie
- Vermindert thermische Aufheizung des Untergrundes

Details

Farbe: Naturweiss

Erhältlich in allen Farbönen der MARMORAN-Farbmusterkollektion, auf Wunsch auch in Sondertönen nach Farbtonvorlage.

Erhältlich in allen TSR-Farbtönen

Farbtonzuschläge siehe Services

Der Materialverbrauch ist unter anderem abhängig von Verarbeitung, Untergrund und Konsistenz. Die angegebenen Verbrauchswerte können nur der Orientierung dienen. Genaue Verbrauchswerte sind am Objekt zu ermitteln.

Verbrauch/Ergiebigkeit

Für wenig saugende Untergründe: 0.200 - 0.400 kg/m²

Für stark saugende oder grob strukturierte Untergründe: 0.400 - 0.600 kg/m²

| Artikelnummer | Gebinde | Einheit | Einheiten/Verpackung | Preis/Einheit |
|---------------|---------|---------|----------------------|---------------|
| 5200897235 | EIM | 10 kg | 42 EIM/PAL | 14.97 CHF/kg |
| 5200897234 | EIM | 20 kg | 24 EIM/PAL | 14.97 CHF/kg |

COLORA 1210 advanced

Silikonharz-Fassadenfarbe, matt



Anwendungsgebiet

- Im Aussenbereich
- Kann auf alle tragfähigen, sauberen und trockenen Untergründe appliziert werden

Produktvorteile

- Matte hochwertige Silikonharz-Fassadenfarbe
- Sehr hohe Wasserdampfdurchlässigkeit
- Dauerhaft wetterfest und wasserabweisend

Details

Farbe: Naturweiss

Erhältlich in allen Farbtönen der MARMORAN-Farbmusterkollektion, auf Wunsch auch in Sondertönen nach Farbtönvorlage.

TSR-Farbtöne sind ausschliesslich in unseren cooltec-Qualitäten möglich.

Farbtonzuschläge siehe Services

Der Materialverbrauch ist unter anderem abhängig von Verarbeitung, Untergrund und Konsistenz. Die angegebenen Verbrauchswerte können nur der Orientierung dienen. Genaue Verbrauchswerte sind am Objekt zu ermitteln.

Verbrauch/Ergiebigkeit

Für wenig saugende Untergründe: 0.200 - 0.400 kg/m²

Für stark saugende oder grob strukturierte Untergründe: 0.400 - 0.600 kg/m²

| Artikelnummer | Gebinde | Einheit | Einheiten/Verpackung | Preis/Einheit |
|---------------|---------|---------|----------------------|---------------|
| 5200897227 | EIM | 10 kg | 42 EIM/PAL | 17.00 CHF/kg |
| 5200897225 | EIM | 20 kg | 24 EIM/PAL | 17.00 CHF/kg |

COLORA 1211 advanced FORTE

Silikonharz-Fassadenfarbe, mit Filmschutz, matt



Anwendungsgebiet

- Im Aussenbereich
- Kann auf alle tragfähigen, sauberen und trockenen Untergründe appliziert werden

Produktvorteile

- Matte hochwertige Silikonharz-Fassadenfarbe
- FORTE Technologie (verkapselter Filmschutz)
- Sehr hohe Wasserdampfdurchlässigkeit

Details

Farbe: Naturweiss

Erhältlich in allen Farbtönen der MARMORAN-Farbmusterkollektion, auf Wunsch auch in Sondertönen nach Farbtönvorlage.

TSR-Farbtöne sind ausschliesslich in unseren cooltec-Qualitäten möglich.

Farbtonzuschläge siehe Services

Der Materialverbrauch ist unter anderem abhängig von Verarbeitung, Untergrund und Konsistenz. Die angegebenen Verbrauchswerte können nur der Orientierung dienen. Genaue Verbrauchswerte sind am Objekt zu ermitteln.

Verbrauch/Ergiebigkeit

Für wenig saugende Untergründe: 0.200 - 0.400 kg/m²

Für stark saugende oder grob strukturierte Untergründe: 0.400 - 0.600 kg/m²

| Artikelnummer | Gebinde | Einheit | Einheiten/Verpackung | Preis/Einheit |
|---------------|---------|---------|----------------------|---------------|
| 5200897266 | EIM | 10 kg | 42 EIM/PAL | 17.46 CHF/kg |
| 5200897265 | EIM | 20 kg | 24 EIM/PAL | 17.46 CHF/kg |

COLORA 1220 fibertec

Silikonharz-Fassadenfarbe, faserverstärkt, matt



Anwendungsgebiet

- Im Aussenbereich
- Kann auf alle tragfähigen, sauberen und trockenen Untergründe appliziert werden

Produktvorteile

- Faserverstärkte Siliconharz-Fassadenfarbe
- Überbrückt Micro- und Haar Risse
- Dauerhaft wetterfest und wasserabweisend

Details

Farbe: Naturweiss
Erhältlich in Pastell-Farbtönen
Farbtonzuschläge siehe Services
Der Materialverbrauch ist unter anderem abhängig von Verarbeitung, Untergrund und Konsistenz. Die angegebenen Verbrauchswerte können nur der Orientierung dienen. Genaue Verbrauchswerte sind am Objekt zu ermitteln.

Verbrauch/Ergiebigkeit

Für wenig saugende Untergründe: 0.200 - 0.400 kg/m²
Für stark saugende oder grob strukturierte Untergründe: 0.400 - 0.600 kg/m²

| Artikelnummer | Gebinde | Einheit | Einheiten/Verpackung | Preis/Einheit |
|---------------|---------|---------|----------------------|---------------|
| 5200897230 | EIM | 10 kg | 42 EIM/PAL | 14.72 CHF/kg |
| 5200897228 | EIM | 20 kg | 24 EIM/PAL | 14.72 CHF/kg |

COLORA 1310 Silcanova topdry

Silica-Sol-Fassadenfarbe, matt



Anwendungsgebiet

- Im Aussen- und Innenbereich
- Kann auf alle tragfähigen, sauberen und trockenen Untergründe appliziert werden

Produktvorteile

- Silica-Sol Technologie
- Sehr hohe Wasserdampfdurchlässigkeit
- Geringe Alkalität pH-Wert ca. 8.5

Details

Farbe: Naturweiss
Erhältlich in allen Farbtönen der MARMORAN-Farbmusterkollektion, auf Wunsch auch in Sondertönen nach Farbtonvorlage.
TSR-Farbtöne sind ausschliesslich in unseren cooltec-Qualitäten möglich.
Farbtonzuschläge siehe Services
Der Materialverbrauch ist unter anderem abhängig von Verarbeitung, Untergrund und Konsistenz. Die angegebenen Verbrauchswerte können nur der Orientierung dienen. Genaue Verbrauchswerte sind am Objekt zu ermitteln.

Verbrauch/Ergiebigkeit

Für wenig saugende Untergründe: 0.200 - 0.400 kg/m²
Für stark saugende oder grob strukturierte Flächen: 0.400 - 0.600 kg/m²

| Artikelnummer | Gebinde | Einheit | Einheiten/Verpackung | Preis/Einheit |
|---------------|---------|---------|----------------------|---------------|
| 5200897355 | EIM | 10 kg | 42 EIM/PAL | 15.12 CHF/kg |
| 5200897353 | EIM | 20 kg | 24 EIM/PAL | 15.12 CHF/kg |

COLORA 1311 Silcanova FORTE

Silica-Sol-Fassadenfarbe, mit Filmschutz, matt



Anwendungsgebiet

- Im Aussenbereich
- Kann auf alle tragfähigen, sauberen und trockenen Untergründe appliziert werden

Produktvorteile

- Silica-Sol Technologie
- FORTE Technologie (verkapselter Filmschutz)
- Geringe Alkalität pH-Wert ca. 8.5

Details

Farbe: Naturweiss

Erhältlich in allen Farbtönen der MARMORAN-Farbmusterkollektion, auf Wunsch auch in Sondertönen nach Farbtonvorlage.

TSR-Farbtöne sind ausschliesslich in unseren cooltec-Qualitäten möglich.

Farbtonzuschläge siehe Services

Der Materialverbrauch ist unter anderem abhängig von Verarbeitung, Untergrund und Konsistenz. Die angegebenen Verbrauchswerte können nur der Orientierung dienen. Genaue Verbrauchswerte sind am Objekt zu ermitteln.

Verbrauch/Ergiebigkeit

Für wenig saugende Untergründe: 0.200 - 0.400 kg/m²

Für stark saugende oder grob strukturierte Untergründe: 0.400 - 0.600 kg/m²

| Artikelnummer | Gebinde | Einheit | Einheiten/Verpackung | Preis/Einheit |
|---------------|---------|---------|----------------------|---------------|
| 5200897351 | EIM | 10 kg | 42 EIM/PAL | 15.63 CHF/kg |
| 5200897344 | EIM | 20 kg | 24 EIM/PAL | 15.63 CHF/kg |

COLORA 1340 Silcanova cooltec

Silica-Sol-Fassadenfarbe, TSR optimiert, matt



Anwendungsgebiet

- Im Aussenbereich
- TSR optimiert für HBW <20%
- Kann auf alle tragfähigen, sauberen und trockenen Untergründe appliziert werden

Produktvorteile

- Silica-Sol Fassadenfarbe
- Cooltec - Technologie
- Geringe Alkalität pH-Wert ca. 8.5

Details

Farbe: Naturweiss

Erhältlich in allen Farbtönen der MARMORAN-Farbmusterkollektion, auf Wunsch auch in Sondertönen nach Farbtonvorlage.

Erhältlich in allen TSR-Farbtönen

Farbtonzuschläge siehe Services

Der Materialverbrauch ist unter anderem abhängig von Verarbeitung, Untergrund und Konsistenz. Die angegebenen Verbrauchswerte können nur der Orientierung dienen. Genaue Verbrauchswerte sind am Objekt zu ermitteln.

Verbrauch/Ergiebigkeit

Für wenig saugende Untergründe: 0.200 - 0.400 kg/m²

Für stark saugende oder grob strukturierte Untergründe: 0.400 - 0.600 kg/m²

| Artikelnummer | Gebinde | Einheit | Einheiten/Verpackung | Preis/Einheit |
|---------------|---------|---------|----------------------|---------------|
| 5200903229 | EIM | 10 kg | 42 EIM/PAL | 15.63 CHF/kg |
| 5200903226 | EIM | 20 kg | 24 EIM/PAL | 15.63 CHF/kg |



Anwendungsgebiet

- Im Aussenbereich
- Kann auf alle ungestrichenen, lufttrockenen, mineralischen Putze, Beton, Kalksandstein und ähnliche mineralische Untergründe, sowie zur Renovierung alter Mineralfarbenanstriche appliziert werden

Produktvorteile

- Organo-Silikat Fassadenfarbe
- Selbstreinigungseffekt durch Edelkreidung
- Rein mineralische Bindemittel und Pigmente

Details

Verarbeitungsanleitung beachten!

Farbe: Naturweiss
 Farbtöne erhältlich auf Anfrage
 Farbtonzuschläge siehe Services
 Der Materialverbrauch ist unter anderem abhängig von Verarbeitung, Untergrund und Konsistenz. Die angegebenen Verbrauchswerte können nur der Orientierung dienen. Genaue Verbrauchswerte sind am Objekt zu ermitteln.

Verbrauch/Ergiebigkeit

Für wenig saugende Untergründe: 0.200 - 0.400 kg/m²
 Für stark saugende oder grob strukturierte Untergründe: 0.400 - 0.600 kg/m²

| Artikelnummer | Gebinde | Einheit | Einheiten/Verpackung | Preis/Einheit |
|---------------|---------|---------|----------------------|---|
| 5200693184 | EIM | 20 kg | 24 EIM/PAL | - 552.00 kg 16.15 CHF/kg +552.00 kg 15.85 CHF/kg |



Anwendungsgebiet

- Im Aussen- und Innenbereich
- Kann auf alle tragfähigen, sauberen und trockenen, mineralischen sowie organischen Untergründe appliziert werden

Produktvorteile

- Metallglanz - Effekt für Dekorative Anstriche
- Sehr guter Wirkungseffekt auf strukturierten Oberflächen
- Für viel Untergründe geeignet

Details

Darf nur auf EPS oder PIR-Dämmplatten eingesetzt werden, bitte den zuständigen Aussendienstmitarbeiter kontaktieren
Verarbeitungsanleitung beachten!
Erhältlich in 9 Standardfarben
Farbtonzuschläge siehe Services
Bei erstmaliger Verwendung bitte Einsatzgebiet beantragen
Der Materialverbrauch ist unter anderem abhängig von Verarbeitung, Untergrund und Konsistenz. Die angegebenen Verbrauchswerte können nur der Orientierung dienen. Genaue Verbrauchswerte sind am Objekt zu ermitteln.

Verbrauch/Ergiebigkeit

Als Durchschnittswert
gilt: 0,150 - 0,180 kg/m²

| Artikelnummer | Farbe | Gebinde | Einheit | Preis/Einheit |
|---------------|---------------------|---------|---------|---------------|
| 5200672926 | Metallic RAL 9006 | DOS | 0.9 kg | 60.75 CHF/kg |
| 5200672927 | Metallic RAL 9006 | EIM | 4.5 kg | 55.75 CHF/kg |
| 5200672928 | Metallic RAL 9006 | EIM | 13.5 kg | 53.45 CHF/kg |
| 5200654774 | Metallic RAL 9007 | DOS | 0.9 kg | 60.75 CHF/kg |
| 5200654775 | Metallic RAL 9007 | EIM | 4.5 kg | 55.75 CHF/kg |
| 5200654776 | Metallic RAL 9007 | EIM | 13.5 kg | 53.45 CHF/kg |
| 5200654756 | Metallic-Blau | DOS | 0.9 kg | 60.75 CHF/kg |
| 5200654757 | Metallic-Blau | EIM | 4.5 kg | 55.75 CHF/kg |
| 5200654758 | Metallic-Blau | EIM | 13.5 kg | 53.45 CHF/kg |
| 5200654771 | Metallic-Chromstahl | DOS | 0.9 kg | 60.75 CHF/kg |
| 5200654772 | Metallic-Chromstahl | EIM | 4.5 kg | 55.75 CHF/kg |
| 5200654773 | Metallic-Chromstahl | EIM | 13.5 kg | 53.45 CHF/kg |
| 5200654768 | Metallic-Gold | DOS | 0.9 kg | 60.75 CHF/kg |
| 5200654769 | Metallic-Gold | EIM | 4.5 kg | 55.75 CHF/kg |
| 5200654770 | Metallic-Gold | EIM | 13.5 kg | 53.45 CHF/kg |
| 5200654759 | Metallic-Grün | DOS | 0.9 kg | 60.75 CHF/kg |
| 5200654760 | Metallic-Grün | EIM | 4.5 kg | 55.75 CHF/kg |
| 5200654761 | Metallic-Grün | EIM | 13.5 kg | 53.45 CHF/kg |
| 5200654753 | Metallic-Kupfer | DOS | 0.9 kg | 60.75 CHF/kg |
| 5200654754 | Metallic-Kupfer | EIM | 4.5 kg | 55.75 CHF/kg |
| 5200654755 | Metallic-Kupfer | EIM | 13.5 kg | 53.45 CHF/kg |
| 5200654765 | Metallic-Pink | DOS | 0.9 kg | 60.75 CHF/kg |
| 5200654766 | Metallic-Pink | EIM | 4.5 kg | 55.75 CHF/kg |
| 5200654767 | Metallic-Pink | EIM | 13.5 kg | 53.45 CHF/kg |
| 5200654762 | Metallic-britannia | DOS | 0.9 kg | 60.75 CHF/kg |
| 5200654763 | Metallic-britannia | EIM | 4.5 kg | 55.75 CHF/kg |
| 5200654764 | Metallic-britannia | EIM | 13.5 kg | 53.45 CHF/kg |

COLORA 2510 universal

Dispersion-Wohnraumfarbe, matt



Anwendungsgebiet

- Im Innenbereich
- Kann auf alle tragfähigen, sauberen und trockenen Untergründe appliziert werden

Produktvorteile

- Deckkraftklasse 2
- Roll-, Streich- und Spritzbar (Airless)
- Ausgezeichnete Verarbeitung
- Sehr gute Nass- und Trockendeckkraft
- gut Ausbesserungsfähig

Details

Farbe: Weiss

Erhältlich in allen Farbtönen der Marmoran-Farbmusterkollektion und Sonderfarbtönen.

Farbtonzuschläge siehe Services

Der Materialverbrauch ist unter anderem abhängig von Verarbeitung, Untergrund und Konsistenz. Die angegebenen Verbrauchswerte können nur der Orientierung dienen. Genaue Verbrauchswerte sind am Objekt zu ermitteln.

Verbrauch/Ergiebigkeit

Für glatte und schwach saugende Untergründe: 0.150 - 0.200 kg/m²

Für stark saugende Untergründe: 0.200 - 0.300 kg/m²

| Artikelnummer | Gebinde | Einheit | Einheiten/Verpackung | Preis/Einheit |
|---------------|---------|---------|----------------------|---------------|
| 5200918027 | EIM | 10 kg | 33 EIM/PAL | 5.13 CHF/kg |
| 5200918025 | EIM | 20 kg | 24 EIM/PAL | 4.67 CHF/kg |

COLORA 2570 universal HD

Dispersion-Wohnraumfarbe, hochdeckend, matt



Anwendungsgebiet

- Im Innenbereich
- Kann auf alle tragfähigen, sauberen und trockenen Untergründe appliziert werden

Produktvorteile

- Hochdeckende Dispersionsfarbe
- Nass- Abriebklasse 2
- Deckkraftklasse 1
- Roll-, Streich- und Spritzbar (Airless)
- erstklassige Verarbeitung

Details

Farbe: weiss (hohe Deckkraft)

Erhältlich in allen Pastelltönen der MARMORAN-Farbkarte, auf Anfrage auch Sondertöne nach Farbmuster möglich

Farbzusätze siehe Services

Der Materialverbrauch ist unter anderem abhängig von Verarbeitung, Untergrund und Konsistenz. Die angegebenen Verbrauchswerte können nur der Orientierung dienen. Genaue Verbrauchswerte sind am Objekt zu ermitteln.

Verbrauch/Ergiebigkeit

Für glatte und schwach saugende Untergründe: 0.150 - 0.200 kg/m²

Für strukturierte und stark saugende Untergründe: 0.200 - 0.300 kg/m²

| Artikelnummer | Gebinde | Einheit | Einheiten/Verpackung | Preis/Einheit |
|---------------|---------|---------|----------------------|---------------|
| 5200918031 | EIM | 20 kg | 24 EIM/PAL | 6.60 CHF/kg |

COLORA 2210 Silicontop

Silikonharz-Wohnraumfarbe, matt



Anwendungsgebiet

- Im Innenbereich
- Geeignet für glatte Flächen wie Beton, Weissputz, Gipskarton, Tapeten, Vlies etc.

Produktvorteile

- hochwertige Silicon-Wohnraumfarbe
- ansatzfreie Verarbeitung
- hohe Ergiebigkeit
- geringe Spritzneigung bei Rollapplikation
- ausgezeichnet Ausbesserungsfähig

Details

Farbe: weiss, RAL 9010, RAL9016, NCS S 0500-N
Der Materialverbrauch ist unter anderem abhängig von Verarbeitung, Untergrund und Konsistenz. Die angegebenen Verbrauchswerte können nur der Orientierung dienen. Genaue Verbrauchswerte sind am Objekt zu ermitteln.

Verbrauch/Ergiebigkeit

Für strukturierte und stark saugende Untergründe pro Anstrich: 0.150 - 0.300 kg/m²

Für glatte und schwach saugende Untergründe pro Anstrich: 0.150 - 0.200 kg/m²

| Artikelnummer | Gebinde | Einheit | Einheiten/Verpackung | Preis/Einheit |
|---------------|---------|---------|----------------------|---------------|
| 5200915401 | EIM | 20 kg | 24 EIM/PAL | 7.56 CHF/kg |

COLORA 2450 mineralsil

Silikat-Wohnraumfarbe, matt



Anwendungsgebiet

- Im Innenbereich
- Geeignet für mineralische sowie organische Untergründe

Produktvorteile

- Rein mineralisch
- Konservierungsmittelfrei
- Bildet keine foggingaktiven Substanzen

Details

Verarbeitungsanleitung beachten!

Farbe: Naturweiss
Farbtöne erhältlich auf Anfrage
Farbtonzuschläge siehe Services
Der Materialverbrauch ist unter anderem abhängig von Verarbeitung, Untergrund und Konsistenz. Die angegebenen Verbrauchswerte können nur der Orientierung dienen. Genaue Verbrauchswerte sind am Objekt zu ermitteln.

Verbrauch/Ergiebigkeit

Für schwach saugende Untergründe: 0.150 - 0.220 kg/m²

Für stark saugende Untergründe: 0.200 - 0.300 kg/m²

| Artikelnummer | Gebinde | Einheit | Einheiten/Verpackung | Preis/Einheit |
|---------------|---------|---------|----------------------|---------------|
| 5200917287 | EIM | 20 kg | 24 EIM/PAL | 6.80 CHF/kg |
| 5200934080 | EIM | 10 kg | 42 EIM/PAL | 7.82 CHF/kg |

Anwendungsgebiet

- Im Aussen- und Innenbereich
- Kann auf alle tragfähigen, sauberen und trockenen, mineralischen sowie organischen Untergründe appliziert werden

Produktvorteile

- Perlmut-Effekt (irisierend) für dekorative Anstriche
- Nicht deckend, Untergrund lasierend
- Rissfreies Austrocknen

Details

Darf nur auf EPS oder PIR-Dämmplatten eingesetzt werden, bitte den zuständigen Aussendienstmitarbeiter kontaktieren
Erhältlich in 5 Standardfarben
Farbtonzuschläge siehe Services
Der Materialverbrauch ist unter anderem abhängig von Verarbeitung, Untergrund und Konsistenz. Die angegebenen Verbrauchswerte können nur der Orientierung dienen. Genaue Verbrauchswerte sind am Objekt zu ermitteln.

Verbrauch/Ergiebigkeit

Als Durchschnittswert gilt: 0.100 - 0.150 kg/m²

| Artikelnummer | Farbe | Gebinde | Einheit | Preis/Einheit |
|---------------|--------------|---------|---------|---------------|
| 5200654747 | Lasur-Blau | DOS | 0.8 kg | 60.75 CHF/kg |
| 5200654749 | Lasur-Gold | DOS | 0.8 kg | 60.75 CHF/kg |
| 5200686468 | Lasur-Gold | EIM | 15 kg | 53.45 CHF/kg |
| 5200654748 | Lasur-Grün | DOS | 0.8 kg | 60.75 CHF/kg |
| 5200654746 | Lasur-Rot | DOS | 0.8 kg | 60.75 CHF/kg |
| 5200654750 | Lasur-Silber | DOS | 0.8 kg | 60.75 CHF/kg |
| 5200654751 | Lasur-Silber | EIM | 5 kg | 55.75 CHF/kg |
| 5200654752 | Lasur-Silber | EIM | 15 kg | 53.45 CHF/kg |

Marmostar
Effekt-Granulat

Anwendungsgebiet

- Im Aussen- und Innenbereich
- Die Marmostar - Serie besteht aus 3 verschiedenen Granulatmischungen

Produktvorteile

- Für einzigartige Oberflächen
- Für funkelnde und nicht alltägliche Effekte auf Fassaden
- Wird in die Deckbeschichtung mittels Trichterpistole trocken-in-nass eingeblasen
- Leicht verarbeitbar
- Wetterbeständig

Details
Verarbeitungsanleitung beachten!
Verbrauch pro Auftrag

Hinweis: Scharfkantiges Korn, sollte nicht angewendet werden in Bereichen mit erhöhtem Personenaufkommen (Eingang, Laubengänge, Terrassen etc.)

Verbrauch/Ergiebigkeit

| | |
|--|-------------------------------------|
| Ca. 0.8 mm Körnung (Brilliant und Diamant) | Ca. 100-300 Gramm, je nach Streuung |
| Ca. 0.4 mm Körnung (Saphir F40) | Ca. 50-300 Gramm, je nach Streuung |
| Ca. 2.0-3.15 mm Körnung (Marmostone) | Ca. 100-300 Gramm, je nach Streuung |

| Artikelnummer | Farbe | Körnung | Gebinde | Einheit | Einheiten/Verpackung | Preis/Einheit |
|---------------|------------|---------|---------|---------|----------------------|---------------|
| 5200859804 | Brilliant | 0.8 | EIM | 20 kg | 24 EIM/PAL | 16.65 CHF/kg |
| 5200859806 | Diamant | 0.8 | EIM | 20 kg | 24 EIM/PAL | 16.65 CHF/kg |
| 5200859810 | Saphir F40 | 0.4 | EIM | 20 kg | 24 EIM/PAL | 19.90 CHF/kg |
| 5200898627 | Marmostone | 2.0 | EIM | 25 kg | 24 EIM/PAL | 6.65 CHF/kg |

[illegible]

**Anwendungsgebiet**

- Klinkerriemchen zur Gestaltung von Fassaden
- Als Belag für die Fassadensysteme MARMOtherm Ceramo, MARMOtherm Robusto Ceramo und MARMotec Ceramo

Produktvorteile

- Unendliche Gestaltungsmöglichkeiten dank verschiedenster Farben und Oberflächen wie z. B. glatt, mit Wasserstrich, Handform, genarbt etc.
- Klinkerriemchen mit passenden Winkelriemchen und Sturzwinkeln erhältlich
- Frostbeständig

Details

Je nach Typ sind folgende Formate erhältlich: NF, DF, LDF, XLDF

Weitere Details finden Sie in der Sortimentsbrochure «weberbrick».

MARMORAN Ceramo KK100**Klebmörtel für Klinkerriemchen****Anwendungsgebiet**

- Klebmörtel für Klinker und Steinzeug für die Fassadensysteme MARMOtherm Ceramo, MARMOtherm Robusto Ceramo und MARMotec Ceramo

Produktvorteile

- Geschmeidige Konsistenz - leicht zu verarbeiten
- Optimale Standfestigkeit - kein Abrutschen
- Verlängerte offene Zeit

Details

Verarbeitungszeit: ca. 3 Stunden

Max. Klebebettdicke: 5 mm

Verbrauch/Ergiebigkeit

Pro mm Schichtdicke und m² ca. 1.3 kg

| Artikelnummer | Inhalt | Menge | Preis/Einheit | Preis/Verpackung |
|---------------|--------|------------|---------------|------------------|
| 5200903085 | 25 kg | 42 SCK/PAL | 1.98 CHF/kg | 49.50 CHF/SCK |

MARMORAN Ceramo KK200**Klebmörtel für Feinsteinzeug und Naturstein****Anwendungsgebiet**

- Klebmörtel für Feinsteinzeug, Kunst- und Naturstein für die Fassadensysteme MARMOtherm Ceramo, MARMOtherm Robusto Ceramo und MARMotec Ceramo

Produktvorteile

- Hohe Klebkraft
- Verminderte Ausblühungen
- Stark verformbar

Details

Verarbeitungszeit: ca. 90 Minuten

Max. Klebebettdicke: 5 mm

Verbrauch/Ergiebigkeit

Pro mm Schichtdicke und m² ca. 1.3 kg

| Artikelnummer | Inhalt | Menge | Preis/Einheit | Preis/Verpackung |
|---------------|--------|------------|---------------|------------------|
| 5200927323 | 20 kg | 48 SCK/PAL | 3.40 CHF/kg | 68.00 CHF/SCK |

weber master-flex 2 grau

Klebmörtel für Feinsteinzeug und Naturstein



Anwendungsgebiet

- Innen und aussen, Boden und Wand
- Balkon, Terrasse, Schwimmbad, Fassade
- Speziell für die Fassadensysteme MARMOtherm Ceramo, MARMOtherm Robusto Ceramo und MARMOtec Ceramo

Produktvorteile

- Schnell abbindend ab +5 °C
- Optimale Standfestigkeit - kein Abrutschen
- Stark verformbar

Details

Verarbeitungszeit: ca. 60 Minuten
Begehbar nach ca. 3 Stunden
Max. Klebebettdicke: 5 mm

Verbrauch/Ergiebigkeit

Pro mm Schichtdicke und m² ca. 1.7 kg

| Artikelnummer | Inhalt | Menge | Preis/Einheit | Preis/Verpackung |
|---------------|--------|------------|-----------------|------------------|
| 5200676124 | 25 kg | 18 STK/PAL | 4.88 CHF/kg | 122.00 CHF/STK |
| 5200648985 | 750 kg | | 3243.32 CHF/Kit | 3243.32 CHF/Kit |

weber master-flex 2 weiss

Klebmörtel für Feinsteinzeug und Naturstein



Anwendungsgebiet

- Innen und aussen, Boden und Wand
- Balkon, Terrasse, Schwimmbad, Fassade
- Speziell für die Fassadensysteme MARMOtherm Ceramo, MARMOtherm Robusto Ceramo und MARMOtec Ceramo

Produktvorteile

- Schnell abbindend ab +5 °C
- Optimale Standfestigkeit - kein Abrutschen
- Stark verformbar

Details

Verarbeitungszeit: ca. 90 Minuten
Begehbar nach ca. 4 Stunden
Max. Klebebettdicke: 5 mm

Verbrauch/Ergiebigkeit

Pro mm Schichtdicke und m² ca. 1.7 kg

| Artikelnummer | Inhalt | Menge | Preis/Einheit | Preis/Verpackung |
|---------------|--------|------------|-----------------|------------------|
| 5200827857 | 25 kg | 18 STK/PAL | 4.96 CHF/kg | 124.00 CHF/STK |
| 5200818031 | 750 kg | | 3253.29 CHF/Kit | 3253.29 CHF/Kit |



Anwendungsgebiet

- Für keramische Wand- und Fassadenbeläge
- Spezieller Kellenverfugungsmörtel für raue, offenporige und saugfähige Klinkerriemchen, Natur- und Kunststeinplatten
- Speziell für die Fassadensysteme MARMOtherm Ceramo, MARMOtherm Robusto Ceramo und MARMOTec Ceramo

Produktvorteile

- Wasserdampfdurchlässig
- Gute Verarbeitungseigenschaften
- Sehr gute Flankenhaftung

Details

Fugenbreite: 6 - 20 mm
Fugentiefe: 6 - 25 mm

Verbrauch/Ergiebigkeit

Siehe www.ch.weber
Verbrauchsrechner

| Artikelnummer | Farbe | Inhalt | Menge | Preis/Einheit | Preis/Verpackung |
|---------------|------------|--------|------------|---------------|------------------|
| 5200919011 | Weiss | 30 kg | 42 SCK/PAL | 2.00 CHF/kg | 60.00 CHF/SCK |
| 5200919000 | Beige | 30 kg | 42 SCK/PAL | 2.01 CHF/kg | 60.30 CHF/SCK |
| 5200919005 | Grau-beige | 30 kg | 42 SCK/PAL | 2.01 CHF/kg | 60.30 CHF/SCK |
| 5200919003 | Grau | 30 kg | 42 SCK/PAL | 2.01 CHF/kg | 60.30 CHF/SCK |
| 5200919010 | Sulfadur | 30 kg | 42 SCK/PAL | 2.01 CHF/kg | 60.30 CHF/SCK |
| 5200919007 | Mausgrau | 30 kg | 42 SCK/PAL | 2.01 CHF/kg | 60.30 CHF/SCK |
| 5200919001 | Dunkelgrau | 30 kg | 42 SCK/PAL | 2.43 CHF/kg | 72.90 CHF/SCK |
| 5200918994 | Anthrazit | 30 kg | 42 SCK/PAL | 2.43 CHF/kg | 72.90 CHF/SCK |
| 5200919009 | Schwarz | 30 kg | 42 SCK/PAL | 2.45 CHF/kg | 73.50 CHF/SCK |



Anwendungsgebiet

- Für alle keramischen Beläge
- Besonders empfohlen für Klinker bei den Fassadensystemen MARMOtherm Ceramo, MARMOtherm Robusto Ceramo und MARMOTec Ceramo
- Innen und aussen, Boden und Wand

Produktvorteile

- Leicht zu verarbeiten und waschen
- Hoher Füllgrad mit sehr guter Flankenhaftung
- Reduzierte Wasseraufnahme

Details

Fugenbreite: 5 - 15 mm
Verarbeitungszeit: ca. 2 Stunden
Begehbar nach ca. 12 Stunden
Spezialfarben: Lieferzeit auf Anfrage

Verbrauch/Ergiebigkeit

Siehe www.ch.weber
Verbrauchsrechner

| Artikelnummer | Farbe | Inhalt | Menge | Preis/Einheit | Preis/Verpackung |
|---------------|------------|--------|------------|---------------|------------------|
| 5200675880 | dunkelgrau | 10 kg | 50 SCK/PAL | 3.56 CHF/kg | 35.60 CHF/SCK |
| 5200675879 | anthrazit | 10 kg | 50 SCK/PAL | 3.73 CHF/kg | 37.30 CHF/SCK |

Anwendungsgebiet

- Für keramische Beläge, Glasmosaik und verfärbungsunempfindliche Natursteine; besonders empfohlen für Steinzeug und Feinsteinzeug
- Innen und aussen, Boden und Wand
- Nassräume, Schwimmbäder, Fassaden

Produktvorteile

- Schnell abbindend, auch bei kühleren Temperaturen ab +5 °C
- Leicht zu verarbeiten, schnell waschbar
- Wasserabweisend

Details

Fugenbreite: 2 - 20 mm
Verarbeitungszeit: ca. 30 Minuten
Begehbar nach ca. 3 Stunden

Verbrauch/Ergiebigkeit

Siehe www.ch.weber
Verbrauchsrechner

| Artikelnummer | Farbe | Inhalt | Menge | Preis/Einheit | Preis/Verpackung |
|---------------|--------------|--------|------------|---------------|------------------|
| 5200928110 | weiss | 10 kg | 50 SCK/PAL | 3.76 CHF/kg | 3760 CHF/SCK |
| 5200928109 | silbergrau | 10 kg | 50 SCK/PAL | 3.76 CHF/kg | 3760 CHF/SCK |
| 5200928108 | mittelgrau | 10 kg | 50 SCK/PAL | 3.76 CHF/kg | 3760 CHF/SCK |
| 5200852449 | schiefergrau | 10 kg | 50 SCK/PAL | 3.76 CHF/kg | 3760 CHF/SCK |
| 5200889976 | dunkelgrau | 10 kg | 50 SCK/PAL | 4.57 CHF/kg | 45.70 CHF/SCK |
| 5200854620 | basalt | 10 kg | 50 SCK/PAL | 4.61 CHF/kg | 46.10 CHF/SCK |
| 5200852337 | anthrazit | 10 kg | 50 SCK/PAL | 5.55 CHF/kg | 55.50 CHF/SCK |
| 5200931015 | schwarz | 10 kg | 50 SCK/PAL | 5.55 CHF/kg | 55.50 CHF/SCK |
| 5200852456 | platingrau | 10 kg | 50 SCK/PAL | 3.26 CHF/kg | 32.60 CHF/SCK |
| 5200889977 | sandgrau | 10 kg | 50 SCK/PAL | 4.47 CHF/kg | 44.70 CHF/SCK |
| 5200928107 | jasmin | 10 kg | 50 SCK/PAL | 5.55 CHF/kg | 55.50 CHF/SCK |
| 5200949381 | jurabeige | 10 kg | 50 SCK/PAL | 5.55 CHF/kg | 55.50 CHF/SCK |
| 5200949380 | bahamabeige | 10 kg | 50 SCK/PAL | 5.55 CHF/kg | 55.50 CHF/SCK |
| 5200928105 | sandbeige | 10 kg | 50 SCK/PAL | 3.76 CHF/kg | 3760 CHF/SCK |
| 5200928103 | terrabraun | 10 kg | 50 SCK/PAL | 5.55 CHF/kg | 55.50 CHF/SCK |
| 5200928106 | rehbraun | 10 kg | 50 SCK/PAL | 5.55 CHF/kg | 55.50 CHF/SCK |
| 5200928104 | dunkelbraun | 10 kg | 50 SCK/PAL | 5.55 CHF/kg | 55.50 CHF/SCK |

FBX Fugenband
Abdichtungsband für Feldbegrenzungsfugen

Anwendungsgebiet

- Spezialfugenband zur Abdichtung von Feldbegrenzungsfugen bei den Fassadensystemen MAR-MOotherm Ceramo und MAR-MOotherm Robusto Ceramo (VAWD)

Produktvorteile

- Sofort wind- und schlagregendicht ohne Trocknungszeit
- Freibewitterung bis zu 3 Monaten (geprüft)
- Schnelle und komfortable Verarbeitung durch direkte Fixierung

Details

Dicke: ca. 0.6 mm

| Artikelnummer | Breite | Inhalt | Preis/Verpackung |
|---------------|--------|--------|------------------|
| 5200923409 | 60 mm | 25 m | 135.75 CHF/ROL |

Anwendungsgebiet

- Für Anschluss- und Dilatationsfugen bei keramischen Belägen, Natursteinen (z. B. Marmor, Granit, Sandstein, Quarzit), Terrazzo und Kunststein
- Innen und aussen

Produktvorteile

- Haftet auf Beton, Putz, Holz, Metallen, Emaille und diversen Kunststoffen
- Schimmelpilzhemmend
- Beständig gegenüber handelsüblichen Reinigungs- und Desinfektionsmitteln

Details

Durchhärtung: ca. 1 mm / Tag
Nicht für Schwimmbäder geeignet

Verfügbar ab Frühjahr 2025

Verbrauch/Ergiebigkeit

Bei Fugenquerschnitt 5/5 mm ca. 12 m/Kartusche

| Artikelnummer | Farbe | Menge | Preis/Einheit | Preis/Verpackung |
|---------------|--------------|-----------|---------------|------------------|
| 5200957875 | silbergrau | 20 STK/KT | 16.83 CHF/STK | 336.60 CHF/KT |
| 5200957877 | mittelgrau | 20 STK/KT | 16.83 CHF/STK | 336.60 CHF/KT |
| 5200957878 | schiefergrau | 20 STK/KT | 16.83 CHF/STK | 336.60 CHF/KT |
| 5200957879 | dunkelgrau | 20 STK/KT | 16.83 CHF/STK | 336.60 CHF/KT |
| 5200957880 | basalt | 20 STK/KT | 16.83 CHF/STK | 336.60 CHF/KT |
| 5200957881 | anthrazit | 20 STK/KT | 16.83 CHF/STK | 336.60 CHF/KT |
| 5200957882 | schwarz | 20 STK/KT | 16.83 CHF/STK | 336.60 CHF/KT |
| 5200957883 | platingrau | 20 STK/KT | 16.83 CHF/STK | 336.60 CHF/KT |
| 5200957884 | sandgrau | 20 STK/KT | 16.83 CHF/STK | 336.60 CHF/KT |
| 5200957885 | jasmin | 20 STK/KT | 16.83 CHF/STK | 336.60 CHF/KT |
| 5200957886 | jurabeige | 20 STK/KT | 16.83 CHF/STK | 336.60 CHF/KT |
| 5200957890 | bahamabeige | 20 STK/KT | 16.83 CHF/STK | 336.60 CHF/KT |
| 5200957891 | sandbeige | 20 STK/KT | 16.83 CHF/STK | 336.60 CHF/KT |
| 5200957893 | terra Braun | 20 STK/KT | 16.83 CHF/STK | 336.60 CHF/KT |
| 5200957894 | rehbraun | 20 STK/KT | 16.83 CHF/STK | 336.60 CHF/KT |
| 5200957895 | dunkelbraun | 20 STK/KT | 16.83 CHF/STK | 336.60 CHF/KT |

Anwendungsgebiet

- Zum Glätten von **weber Silikon K+N eco**
- Innen und aussen

Produktvorteile

- Gebrauchsfertig
- Ohne gefährliche Inhaltsstoffe
- Ermöglicht ein sauberes und problemloses Glätten

| Artikelnummer | Inhalt | Menge | Preis/Einheit | Preis/Verpackung |
|---------------|--------|----------|---------------|------------------|
| 5200649878 | 1 l | 8 STK/KT | 766 CHF/STK | 61.28 CHF/KT |

webersys Vorlegeband

Vorlegeband für Dilatationsfugen



Anwendungsgebiet

- Zur Verhinderung einer 3-Flanken-Haftung von Fugendichtstoffen

Produktvorteile

- Geschlossenzellig
- Flexibel
- Selbstklebend

Details

Farbe: schwarz

Nur im Set à 5 Rollen = 100 m erhältlich

| Artikelnummer | Breite / Dicke | Inhalt | Preis/Verpackung |
|---------------|----------------|--------|------------------|
| 5200897900 | 8 mm / 2 mm | 100 m | 53.11 CHF/SCK |

weber Silikon Primer S

Primer für Silikon



Anwendungsgebiet

- Saugende Untergründe
- Beton, Putz, Holz

Produktvorteile

- Verbessert die Haftung von **weber Silikon K+N eco** und **webersys MS Hybrid**
- Einkomponentig
- In praktischer Flasche à 300 ml

Details

Nicht für Natursteine geeignet.

| Artikelnummer | Inhalt | Menge | Preis/Einheit | Preis/Verpackung |
|---------------|--------|-----------|---------------|------------------|
| 5200653679 | 300 ML | 10 STK/KT | 34.03 CHF/STK | 340.30 CHF/KT |

weber Silikon Primer N

Primer für Silikon



Anwendungsgebiet

- Nicht saugende Untergründe
- Beschichtete und unbeschichtete metallische Oberflächen, Kunststoffe (PVC, Acryl)

Produktvorteile

- Verbessert die Haftung von **weber Silikon K+N eco** und **webersys MS Hybrid**
- Einkomponentig
- In praktischer Flasche à 300 ml

Details

Nicht für Natursteine geeignet.

| Artikelnummer | Inhalt | Menge | Preis/Einheit | Preis/Verpackung |
|---------------|--------|-----------|---------------|------------------|
| 5200653680 | 300 ML | 10 STK/KT | 34.03 CHF/STK | 340.30 CHF/KT |

STANBit KB10**1K-Bitumenabdichtung, lösemittelfrei****Anwendungsgebiet**

- Im Aussenbereich
- Für die dauerhafte Abdichtung von erdüberdeckten Betonflächen
- Kann auf Polystyrolschaumplatten appliziert werden

Produktvorteile

- Basierend auf Kautschuk- und Bitumendispersion
- Standard Bitumenspachtelmasse
- Spachtel- und spritzbar
- Dauerelastisch und alterungsbeständig

Details

Farbe: Schwarz

Verbrauch/Ergiebigkeit

Pro 3 mm Schichtdicke: 3,0 - 4,0 kg/m²

| Artikelnummer | Gebinde | Einheit | Einheiten/Verpackung | Preis/Einheit |
|---------------|---------|---------|----------------------|---|
| 5200654652 | EIM | 25 kg | 18 EIM/PAL | - 360.00 kg 5.55 CHF/kg +360.00 kg 5.30 CHF/kg |

DUOBit KB15**2K-Bitumenabdichtung, lösemittelfrei****Anwendungsgebiet**

- Im Aussenbereich
- Für die dauerhafte Flächenabdichtung auf allen mineralischen Untergründe, auf Kunststoff-, Silikon-, Silikat- und mineralischen Putzflächen im Unterterrainbereich
- Auf Polystyrol-Fassadenplatten bei der VAWD und zur Befestigung von Perimeter-Wärmedämmplatten im Unterterrainbereich

Produktvorteile

- Basierend auf Kautschuk- und Bitumendispersion
- Zweikomponenten Bitumenspachtelmasse mit Abbindebeschleuniger
- Spachtel- und spritzbar
- Dauerelastisch und alterungsbeständig

Details**Wird im abgestimmten Mischungsverhältnis geliefert**

Farbe Komponente A: Schwarz

Farbe Komponente B: Grau

Verbrauch/Ergiebigkeit

Pro 3 mm Schichtdicke: ca. 4,0 kg/m²

Pro 5 mm Schichtdicke: ca. 6,0 kg/m²

| Artikelnummer | Gebinde | Einheit | Einheiten/Verpackung | Preis/Einheit |
|---------------|---------|---------|----------------------|---|
| 5200654653 | EIM | 30 kg | 18 EIM/PAL | - 576.00 kg 7.00 CHF/kg +576.00 kg 6.75 CHF/kg |

Leicht-Bitumenspachtel KB20E**1K-Leicht-Bitumenabdichtung, lösemittelfrei****Anwendungsgebiet**

- Im Aussenbereich
- Für die dauerhafte Abdichtung von erdüberdeckten Betonflächen
- Kann auf Polystyrolschaumplatten appliziert werden

Produktvorteile

- Basierend auf Kautschuk- und Bitumendispersion
- Hochwertige Bitumenspachtelmasse mit Leichtzuschlagstoffen aus EPS
- Spachtelbar
- Dauerelastisch und alterungsbeständig

Details

Farbe: Braun

Verbrauch/Ergiebigkeit

Pro 3 mm Schichtdicke: ca. 3,5 kg/m²

Pro 5 mm Schichtdicke: ca. 5,2 kg/m²

| Artikelnummer | Gebinde | Einheit | Einheiten/Verpackung | Preis/Einheit |
|---------------|---------|---------|----------------------|---|
| 5200654655 | EIM | 20 kg | 18 EIM/PAL | - 280.00 kg 7.45 CHF/kg +280.00 kg 7.20 CHF/kg |

SUPERflex KB40

2K-Abdichtung, flexibel



Anwendungsgebiet

- Im Aussen- und Innenbereich
- Zur flexiblen Abdichtung im Sockelbereich sowie zur Bauwerksabdichtung / Dichtungsschlämme im Erdreich und allgemein als Spritzwasser-schutz

Produktvorteile

- Zweikomponentiger, hochflexibler Dispersions-spachtel / Dichtungsschlämme
- Universell einsetzbar
- Bürst-, spachtel- oder rollbar
- Dampfdiffusionsfähig, aber CO²-sperrend
- Wasserundurchlässig auch bei Druckwasser

Details

Wird im abgestimmten Mischungsverhältnis geliefert

Farbe: Grau

Verbrauch/Ergiebigkeit

Pro 2 mm Schichtdicke: ca. 2,5 kg/m²

| Artikelnummer | Gebinde | Einheit | Einheiten/Verpackung | Preis/Einheit |
|---------------|---------|---------|----------------------|---------------|
| 5200654656 | EIM | 24 kg | 18 EIM/PAL | 9.05 CHF/kg |

SUPERflex-Pro KB45

2K-Dicht-, Klebe- und Armierungsmörtel



Anwendungsgebiet

- Im Aussen- und Innenbereich
- Zur flexiblen Abdichtung im Sockelbereich sowie zur Bauwerksabdichtung / Dichtungsschlämme im Erdreich und allgemein als Spritzwasser-schutz

Produktvorteile

- Zweikomponentiger, hochflexibler Dispersions-spachtel / Dichtungsschlämme
- Universell einsetzbar
- Bürst-, spachtel- oder rollbar
- Dampfdiffusionsfähig
- Wasserundurchlässig bei Druckwasser bis 7 bar

Details

Wird 1:1 mit Portlandzement gemischt. LIEFERUNG OHNE ZEMENT!

Farbe: Hellgrau (mit Grauzement)

Verbrauch/Ergiebigkeit

Pro 2 mm Schichtdicke: ca. 2,5 kg/m²

| Artikelnummer | Gebinde | Einheit | Einheiten/Verpackung | Preis/Einheit |
|---------------|---------|---------|----------------------|---------------|
| 5200649358 | EIM | 18 kg | 24 EIM/PAL | 9.05 CHF/kg |

weber.tec 946

Injektionscreme für Querschnittsabdichtung



Anwendungsgebiet

- Nachträgliche Querschnittsabdichtung von Mauerwerk gegen aufsteigende Feuchtigkeit
- Bei Durchfeuchtungsgraden des Mauerwerks bis zu 95 %
- Geeignet für alle gängigen Mauerwerke
- Silanbasis

Produktvorteile

- Auch für hohe Durchfeuchtungsgrade bis 95 %
- Hochreaktive Creme
- Dringt in feinste Kapillaren ein

Details

Nur ganze Kartons à 6 Stück erhältlich

Verbrauch/Ergiebigkeit

Bei Wanddicke: 24 cm
Ergiebigkeit pro Schlauchbeutel à 600 ml: ca. 1,6 m
Verbrauch: ca. 360 ml/m
Je nach Wandaufbau, Beschaffenheit der Hohlräume und Gefügedichtigkeit kann der Verbrauch abweichen.

| Artikelnummer | Lieferform | Einheiten/Verpackung | Preis/Einheit | Preis/Verpackung |
|---------------|------------|----------------------|---|---|
| 5200819380 | 600 ML | 12 STK/KT | 981.10 CHF/KT | 981.10 CHF/KT |
| 5200836674 | 10 l | 48 Eimer/Palette | - 480.00 123.00 CHF/l +480.00 114.00 CHF/l | - 480.00 1230.00 CHF/EIM +480.00 1140.00 CHF/EIM |

Acoustic Absorberplatte MW

Acoustic Absorberplatte



Anwendungsgebiet

- Hochleistungsabsorberplatte für das Acoustic silentcare System
- Im Innen- und geschützten Aussenbereich
- Für planebene und gebogene Flächen
- Befestigungsart: geklebt

Produktvorteile

- Fugenlos verlegbar bis 100 m² oder 10 m Länge
- Hohe Steifigkeit
- Praktisches Format: 600 x 800mm

Details

Brandverhaltensgruppe: RF1 (A2-s1, d0) nicht brennbar
 Nicht geeignet für mechanisch beanspruchte Bereiche
 Farbe: Gelbbraun
 Nur als ganzen Karton bestellbar
 Lieferform: Karton, Rückgabe nicht möglich!
 Preisänderungen jederzeit vorbehalten
 Der Materialverbrauch ist unter anderem abhängig von Verarbeitung, Untergrund und Konsistenz.
 Die angegebenen Verbrauchswerte können nur der Orientierung dienen. Genaue Verbrauchswerte sind am Objekt zu ermitteln.

Verbrauch/Ergiebigkeit

Verbrauch richtet sich nach den m²

| Artikelnummer | Plattendicke in mm | m ² /Karton | m ² /Paletten | Preis/Einheit |
|---------------|--------------------|------------------------|--------------------------|--------------------------|
| 5200905228 | 22 | 8.64 | 45.455 | 25.54 CHF/m ² |
| 5200905229 | 32 | 5.76 | 31.25 | 36.18 CHF/m ² |
| 5200905230 | 42 | 4.32 | 23.81 | 46.82 CHF/m ² |
| 5200905231 | 53 | 3.36 | 18.868 | 58.52 CHF/m ² |

MARMORAN Acoustic Basecoat

Acoustic Grund- und Zwischenbeschichtung



Anwendungsgebiet

- Im Innenbereich und im geschützten Aussenbereich (Loggia)

Produktvorteile

- Porös, hochgradig Schalldurchlässig
- Einfache Verarbeitung
- Verarbeitung manuell

Details

Verkauf nur an zertifizierte Verarbeiter

Verbrauch/Ergiebigkeit

Der Verbrauch hängt stark von der Dicke der Beschichtung ab.

| | |
|--------------------------------|----------------------------------|
| Schichtstärke pro Arbeitsgang: | 3 - 4 mm |
| Verbrauch Allgemein | ca. 3 Liter/m ² |
| Verbrauch pro Sack: | ca. 15 Liter/ca. 5m ² |

| Artikelnummer | Lieferform | Einheit | Einheiten/Verpackung | Preis/Einheit |
|---------------|------------|---------|----------------------|----------------|
| 5200920247 | SCK | 15 l | 42 SCK/PAL | 164.15 CHF/SCK |

MARMORAN Acoustic Topcoat

Acoustic Endbeschichtung



Anwendungsgebiet

- Deckbeschichtung für das Acoustic Silentcare System
- Im Innenbereich und im geschützten Aussenbereich (Loggia)
- Verarbeitung mit speziellen Acoustic Werkzeugen

Produktvorteile

- Porös, hochgradig Schalldurchlässig (Schalltransparent)!
- Fein, Weissputz ähnlich
- Verarbeitung manuell

Details

Verkauf nur an zertifizierte Verarbeiter!
Die Mischung mit einem Doppelflügel-Rührwerk herstellen

Farbe: Weiss

Farbe: Topcoat Color Farbtöne nach Anfrage

Verbrauch/Ergiebigkeit

Der Verbrauch hängt stark von der Dicke der Beschichtung ab.

Schichtstärke: ca. 2 mm

Verbrauch Allgemein: ca. 1.5 Liter/m²

Verbrauch pro Sack: ca. 15 Liter/ca. 10m²

| Artikelnummer | Typ | Lieferform | Einheit | Einheiten/Verpackung | Preis/Einheit |
|---------------|---------------|------------|---------|----------------------|----------------|
| 5200920246 | Topcoat | SCK | 15 l | 42 SCK/PAL | 393.30 CHF/SCK |
| 5200920805 | Topcoat Color | SCK | 15 l | 42 SCK/PAL | 523.35 CHF/SCK |

MARMORAN Acoustic Abschlussprofil

Acoustic Abschlussprofil



Anwendungsgebiet

- Kunststoff-Profil für den Anschluss an andere Bauteile

Produktvorteile

- Zwei Abzugskanten für die Beschichtungen
- Lochungen für eine einfache Montage
- Zum sauberen An- und Abschluss an Fremdbau-teile

Details

Farbe: Weiss

Format: 35 x 5 x 2000 mm

Karton à 25 Stäben = 50 m

Verkauf pro Karton

| Artikelnummer | Länge | Einheit | Einheiten/Verpackung | Preis/Einheit |
|---------------|-------|---------|----------------------|---------------|
| 5200903203 | 2.0 m | STK | 25 STK/KT | 2.49 CHF/m |

MARMORAN Acoustic Eckwinkel

Acoustic Eckwinkel



Anwendungsgebiet

- Kunststoff-Eckprofil für saubere Eckausbildungen
- Scharfe Kanten

Produktvorteile

- Lochung für eine einfache Montage

Details

Farbe: Weiss

Format: 22.5 x 22.5 x 2.9 mm / 200 cm

Karton à 100 Stäben = 200 m

Verkauf pro Karton

| Artikelnummer | Länge | Einheit | Einheiten/Verpackung | Preis/Einheit |
|---------------|-------|---------|----------------------|---------------|
| 5200903188 | 2.0 m | STK | 100 STK/KT | 2.11 CHF/m |

MARMORAN Acoustic Einbaurahmen MINI

Acoustic Einbauteile



Anwendungsgebiet

- Einbau-Element für Elektrische Montagen
- Überbeschichtbar mit MARMORAN Acoustic Grund- und Deckbeschichtungen

Produktvorteile

- Sichere Montage von Einbauspeakers in MARMORAN Acoustic Silentcare Akustikdecken

Details

Lieferung mit Dübel und Hülse
Grösse: 20 x 20 cm
Verkauf pro Stück

| Artikelnummer | Typ | Gebinde | Preis/Einheit |
|---------------|-------------------|---------|---------------|
| 5200903196 | 200 x 200 x 22 mm | STK | 28.69 CHF/STK |
| 5200903198 | 200 x 200 x 32 mm | STK | 31.24 CHF/STK |
| 5200903199 | 200 x 200 x 42 mm | STK | 33.79 CHF/STK |
| 5200903200 | 200 x 200 x 53 mm | STK | 36.33 CHF/STK |

MARMORAN Acoustic Einbaurahmen BIG

Acoustic Einbauteile



Anwendungsgebiet

- Einbau-Element für Elektrische Montagen
- Überbeschichtbar mit MARMORAN Acoustic Grund- und Deckbeschichtungen

Produktvorteile

- Sichere Montage von Einbauspeakers in MARMORAN Acoustic Silentcare Akustikdecken

Details

Lieferung mit Dübel und Hülse
Grösse: 30 x 30 cm
Verkauf pro Stück

| Artikelnummer | Typ | Gebinde | Preis/Einheit |
|---------------|-------------------|---------|---------------|
| 5200903181 | 300 x 300 x 22 mm | STK | 35.07 CHF/STK |
| 5200903183 | 300 x 300 x 32 mm | STK | 37.61 CHF/STK |
| 5200903186 | 300 x 300 x 42 mm | STK | 40.15 CHF/STK |
| 5200903187 | 300 x 300 x 53 mm | STK | 42.70 CHF/STK |

MARMORAN Acoustic Trennband

Acoustic Einbauteile



Anwendungsgebiet

- Einsetzbar für Anschlüsse im Dachbereich und für Schattenfugen
- Für den Einsatzbereich Trockenbau-Nassputz: Dachausbau, Holzbalken, Gipskarton, Gipsplatten, Fensterbänken, Kunststoff-Fenster, Dachgesims

Produktvorteile

- Selbstgewickelt, ohne Silikonpapierabfall- Angebrauchte Rollen bleiben geschlossen, ohne zusätzliche Sicherung
- Silikonisierte, schmutzabweisende Aussenhaut
- Der überstehende Rest des Streifens kann sehr einfach und sauber an der Kante abgeschnitten werden, da nur ca. 9 mm klebend.
- Hoch alterungsbeständig, feuchtigkeitsunempfindlich
- Sofortiges Weiterarbeiten möglich, da keine Trocknungszeit notwendig

Details

Stuckband aus geschlossenzelligem PE-Schaumstoff mit einseitig selbstklebendem Klebebandstreifen im Randbereich, als Dichtungs-, Dehn- und Abdeckband für den Trockenbau.

| Artikelnummer | Gebinde | Einheit | Einheiten/Verpackung | Preis |
|---------------|---------|---------|----------------------|------------|
| 5200938041 | STK | kg | 6 STK/KT | 0.55 CHF/m |

[illegible]

Ecobase aircare

Aircare Grundierung für mineralische Deckputze, Innen



Anwendungsgebiet

- Im Innenbereich
- Zur Vorgrundierung aller tragfähigen, sauberen und trockenen, normal saugenden, mineralischen Untergründen, vor der Beschichtung mit aircare-Deckputzen

Produktvorteile

- Untergrundverfestigend und zur Haftvermittlung
- Ergibt eine gleichmässig saugende Oberfläche
- Hohe Dampfdurchlässigkeit

Details

Farbe: milchig / transparent

Der Materialverbrauch ist unter anderem abhängig von Verarbeitung, Untergrund und Konsistenz. Die angegebenen Verbrauchswerte können nur der Orientierung dienen. Genaue Verbrauchswerte sind am Objekt zu ermitteln.

Verbrauch/Ergiebigkeit

Als Durchschnittswert gilt: ca. 0.200 kg/m²

| Artikelnummer | Gebinde | Einheit | Einheiten/Verpackung | Preis/Einheit |
|---------------|---------|---------|----------------------|---------------|
| 5200899268 | EIM | 20 kg | 24 EIM/PAL | 9.60 CHF/kg |

Mineral aircare

Aircare Sumpkalk-Deckputz, Innen, Vollabrieb



Anwendungsgebiet

- Im Innenbereich
- Kann auf alle tragfähigen, sauberen, trockenen, mineralischen Grundputze im Innenbereich appliziert werden
- Für das hydro- und aircare System

Produktvorteile

- 100% mineralischer Deckputz
- Mit aircare-Technologie
- Höchster Weissgrad nach Trocknung

Details

Farbe: Naturweiss

Der Materialverbrauch ist unter anderem abhängig von Verarbeitung, Untergrund und Konsistenz. Die angegebenen Verbrauchswerte können nur der Orientierung dienen. Genaue Verbrauchswerte sind am Objekt zu ermitteln.

Verbrauch/Ergiebigkeit

Kornstärke: 1.0mm 1.5 - 2.5kg/m²
Kornstärke: 1.5mm 2.5 - 3.5kg/m²

| Artikelnummer | Körnung | Verbrauch | Gebinde | Einheit | Einheiten/Verpackung | Preis/Einheit |
|---------------|---------|-----------------------------|---------|---------|----------------------|---|
| 5200899306 | 1.0 mm | 1,5 - 2,5 kg/m ² | EIM | 25 kg | 24 EIM/PAL | - 600.00 kg 4.95 CHF/kg +600.00 kg 4.75 CHF/kg |
| 5200899308 | 1.5 mm | 2,5 - 3,5 kg/m ² | EIM | 25 kg | 24 EIM/PAL | - 600.00 kg 4.95 CHF/kg +600.00 kg 4.75 CHF/kg |

Silcanova aircare

Aircare Silica-Sol-Dckputz, Innen, Vollabrieb



Anwendungsgebiet

- Im Innenbereich
- Kann auf alle tragfähigen, sauberen, trockenen, mineralischen Grundputze im Innenbereich appliziert werden
- Für das hydro- und aircare System

Produktvorteile

- Basierend auf alkaliarmen Silica-sol
- Mit aircare-Technologie
- Mit speziellen Zusätzen kann Formaldehyd abgebaut werden

Details

Farbe: Weiss (pigmentiert)

Der Materialverbrauch ist unter anderem abhängig von Verarbeitung, Untergrund und Konsistenz. Die angegebenen Verbrauchswerte können nur der Orientierung dienen. Genaue Verbrauchswerte sind am Objekt zu ermitteln.

Verbrauch/Ergiebigkeit

Kornstärke 1.0mm: 1.7 - 2.2kg/m²
Kornstärke 1.5mm: 2.2 - 2.4kg/m²

| Artikelnummer | Körnung | Verbrauch | Gebinde | Einheit | Einheiten/Verpackung | Preis/Einheit |
|---------------|---------|-----------------------------|---------|---------|----------------------|---|
| 5200899312 | 1.0 | 1,7 - 2,2 kg/m ² | EIM | 25 kg | 24 EIM/PAL | - 600.00 kg 6.35 CHF/kg +600.00 kg 6.05 CHF/kg |
| 5200899313 | 1.5 | 2,2 - 2,4 kg/m ² | EIM | 25 kg | 24 EIM/PAL | - 600.00 kg 6.35 CHF/kg +600.00 kg 6.05 CHF/kg |

Thermo-Plus Deckenplatte

MARMORAN THERMO-PLUS Deckendämmung



Anwendungsgebiet

- Zur Verbesserung der Wärme- und Schalldämmung von alten und neuen Decken
- Speziell geeignet als Deckendämmung in Tiefgaragen, Kellern etc.

Produktvorteile

- Glaswolle mit natürlichem, formaldehydfreien Bindemittel
- Mit einem weissem, robusten Glasgewebe auf der Sichtseite und über die Kanten kaschiert
- Rohdichte: ~ 50 kg/m³

Details

Brandverhaltensgruppe: RFI (nicht brennbar)

Farbe: Weiss

Farbtonzuschlag: Grau / Schwarz gegen Aufpreis
In Kartons (Dämmdicke 20 - 140 mm) oder auf Paletten bestellbar, siehe Sortimentsübersicht
Lieferform: In Kartonpaketen oder Palettenlieferung

Nennwert Wärmeleitfähigkeit λ_D : 0,031 W/(m·K)

Format: 60 x 150 cm

| Artikelnummer | Plattendicke in mm | m ² /Karton | m ² /Paletten | Preis/Einheit |
|---------------|--------------------|------------------------|--------------------------|---------------------------|
| 5200878842 | 20 | 18 | 180 | 28.62 CHF/m ² |
| 5200878854 | 30 | 12.6 | 120.6 | 27.96 CHF/m ² |
| 5200878855 | 40 | 9 | 90 | 30.27 CHF/m ² |
| 5200878856 | 50 | 7.2 | 72 | 33.98 CHF/m ² |
| 5200878857 | 60 | 6.3 | 61.98 | 38.88 CHF/m ² |
| 5200878858 | 80 | 4.5 | 45 | 45.34 CHF/m ² |
| 5200878859 | 100 | 3.6 | 36 | 53.74 CHF/m ² |
| 5200878860 | 120 | 2.7 | 30.6 | 64.23 CHF/m ² |
| 5200878861 | 140 | 2.7 | 25.2 | 74.18 CHF/m ² |
| 5200878862 | 160 | 0.9 | 21.6 | 83.90 CHF/m ² |
| 5200878863 | 180 | 0.9 | 19.8 | 98.21 CHF/m ² |
| 5200878865 | 200 | 0.9 | 18 | 109.11 CHF/m ² |

Thermo-Plus Gewebeklebeband

MARMORAN THERMO-PLUS Deckendämmung



Anwendungsgebiet

- Kaschierung von sichtbaren Schnittkanten und Aussparungen bei **Thermo-Plus Deckenplatten**
- Ausbessern von Fehlstellen

Produktvorteile

- Band aus weissem Glasgewebe
- Robust
- Gleiche Textur wie Thermo-Plus Glasgewebeschichtung

Details

Farbe: weiss

50 m pro Rolle

| Artikelnummer | Gebinde | Typ | Einheiten/Verpackung | Preis/Einheit |
|---------------|----------------|--------|------------------------|----------------|
| 5200916913 | m ² | 20 mm | 1 m ² /ROL | 16.38 CHF/ROL |
| 5200916914 | m ² | 40 mm | 2 m ² /ROL | 32.77 CHF/ROL |
| 5200916915 | m ² | 60 mm | 3 m ² /ROL | 49.16 CHF/ROL |
| 5200916916 | m ² | 80 mm | 4 m ² /ROL | 65.54 CHF/ROL |
| 5200916917 | m ² | 100 mm | 5 m ² /ROL | 81.93 CHF/ROL |
| 5200916919 | m ² | 120 mm | 6 m ² /ROL | 98.31 CHF/ROL |
| 5200916920 | m ² | 140 mm | 7 m ² /ROL | 114.70 CHF/ROL |
| 5200916921 | m ² | 160 mm | 8 m ² /ROL | 142.00 CHF/ROL |
| 5200916922 | m ² | 180 mm | 9 m ² /ROL | 158.45 CHF/ROL |
| 5200916923 | m ² | 200 mm | 10 m ² /ROL | 163.80 CHF/ROL |

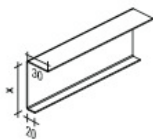

Anwendungsgebiet

- Für Abschlüsse bei Vor- und Rücksprünge an Thermo-Plus Deckenplatten

Produktvorteile

- U-Profile aus Aluminium, weiss beschichtet
- Zur Ausbildung von Abschlüssen
- Verkleidungen von Aussparungen, z.B. bei Rohrleitungen
- Bei Absätzen ≥ 20 mm werden die Profile mit PU-Schaum geklebt
- Als Variante zum kleben können die Profile auch an die Decke gedübelt werden
- Grösse: 20 mm / x / 30 mm (x = Dämmdicke)
- Länge: 3,0 m

Details

Farbe: Weiss
Verkauf pro Stück

| Artikelnummer | Schenkellänge 1 in mm | Schenkellänge 2 in mm | Isolationsstärke in mm | Einheiten/Verpackung | Preis/Einheit |
|---------------|-----------------------|-----------------------|------------------------|----------------------|---------------|
| 5200878813 | 30.0 | 20.0 | 30 | 3 lm/STK | 31.75 CHF/STK |
| 5200878815 | 30.0 | 20.0 | 40 | 3 lm/STK | 36.47 CHF/STK |
| 5200878816 | 30.0 | 20.0 | 50 | 3 lm/STK | 38.80 CHF/STK |
| 5200878817 | 30.0 | 20.0 | 60 | 3 lm/STK | 42.33 CHF/STK |
| 5200878820 | 30.0 | 20.0 | 80 | 3 lm/STK | 43.51 CHF/STK |
| 5200878821 | 30.0 | 20.0 | 100 | 3 lm/STK | 48.23 CHF/STK |
| 5200878822 | 30.0 | 20.0 | 120 | 3 lm/STK | 51.74 CHF/STK |
| 5200878825 | 30.0 | 20.0 | 140 | 3 lm/STK | 56.46 CHF/STK |
| 5200878826 | 30.0 | 20.0 | 160 | 3 lm/STK | 61.12 CHF/STK |
| 5200878827 | 30.0 | 20.0 | 180 | 3 lm/STK | 65.83 CHF/STK |
| 5200878828 | 30.0 | 20.0 | 200 | 3 lm/STK | 69.35 CHF/STK |

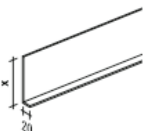

Anwendungsgebiet

- Für Abschlüsse bei Vor- und Rücksprünge an Thermo-Plus Deckenplatten

Produktvorteile

- L-Profile aus Aluminium, weiss beschichtet
- Zur Ausbildung von Abschlüssen
- Verkleidungen von Aussparungen, z.B. bei Rohrleitungen etc.
- Bei Absätzen ≥ 20 mm werden die Profile mit PU-Schaum geklebt
- Grösse: 20 mm / x (x = Dämmdicke)
- Länge: 3,0 m

Details

Farbe: Weiss
Verkauf pro Stück

| Artikelnummer | Schenkellänge in mm | Isolationsstärke in mm | Einheiten/Verpackung | Preis/Einheit |
|---------------|---------------------|------------------------|----------------------|---------------|
| 5200878831 | 20.0 | 50 | 3 lm/STK | 31.75 CHF/STK |
| 5200878832 | 20.0 | 60 | 3 lm/STK | 34.08 CHF/STK |
| 5200878833 | 20.0 | 80 | 3 lm/STK | 39.99 CHF/STK |
| 5200878834 | 20.0 | 100 | 3 lm/STK | 43.51 CHF/STK |
| 5200878835 | 20.0 | 120 | 3 lm/STK | 44.70 CHF/STK |
| 5200878836 | 20.0 | 140 | 3 lm/STK | 49.37 CHF/STK |
| 5200878837 | 20.0 | 160 | 3 lm/STK | 51.74 CHF/STK |
| 5200878838 | 20.0 | 180 | 3 lm/STK | 52.93 CHF/STK |
| 5200878839 | 20.0 | 200 | 3 lm/STK | 62.31 CHF/STK |

Tilca Isolierplattendorn K

MARMORAN THERMO-PLUS Deckendämmung



Anwendungsgebiet

- Schlagdübel aus Kunststoff zur Befestigung der Thermo-Plus Deckendämmplatten
- Geeignet für Untergründe aus Beton oder Backstein

Produktvorteile

- Zur Befestigung von leichten Dämmplatten bis zu einer Dämmdicke von max. 210 mm
- Einteiliger Isolierdorn aus Kunststoff (Polypropylen) mit einem weissem, glatten Kunststoffteller
- Bohrlochdurchmesser Ø: 8 mm
- Tellerdurchmesser Ø: 50 mm
- Verankerungstiefe Beton: mind. 25 mm
- Verankerungstiefe Backstein: mind. 35 mm

Details

Farbe: Weiss
Verkauf pro Karton

| Artikelnummer | Grösse | min. Isolationsstärke in mm | max. Isolationsstärke in mm | Dornlänge in mm | Verankerungstiefe in mm | Einheit | Einheiten/Verpackung | Preis/Einheit |
|---------------|--------|-----------------------------|-----------------------------|-----------------|-------------------------|---------|----------------------|---------------|
| 5200878800 | K 40 | 30 | 50 | 75 | 35 | 1 STK | 250 STK/KT | 132.35 CHF/KT |
| 5200878803 | K 60 | 50 | 70 | 95 | 35 | 1 STK | 250 STK/KT | 135.30 CHF/KT |
| 5200878805 | K 80 | 70 | 90 | 115 | 35 | 1 STK | 250 STK/KT | 141.10 CHF/KT |
| 5200878807 | K 100 | 90 | 110 | 135 | 35 | 1 STK | 250 STK/KT | 144.05 CHF/KT |
| 5200878808 | K 120 | 110 | 130 | 155 | 35 | 1 STK | 250 STK/KT | 146.95 CHF/KT |
| 5200878809 | K 140 | 130 | 150 | 175 | 35 | 1 STK | 250 STK/KT | 149.90 CHF/KT |
| 5200878810 | K 160 | 150 | 170 | 195 | 35 | 1 STK | 250 STK/KT | 152.86 CHF/KT |
| 5200878811 | K 180 | 170 | 180 | 215 | 35 | 1 STK | 250 STK/KT | 158.75 CHF/KT |
| 5200878812 | K 200 | 190 | 210 | 235 | 35 | 1 STK | 250 STK/KT | 164.63 CHF/KT |

Tilca Isolierplattendorn IDS-K

MARMORAN THERMO-PLUS Deckendämmung



Anwendungsgebiet

- Schlagdübel aus Stahlblech mit Aluminium-Zink-Beschichtung zur Befestigung der Thermo-Plus Deckenplatten
- Geeignet für Decken und Wände aus Beton
- Geeignet in Räumen mit Brandschutzanforderungen, z.B. in Tiefgaragen

Produktvorteile

- Zur Befestigung von Dämmplatten bis zu einer Dämmdicke von max. 250 mm
- Einteiliger Isolierdorn aus Stahlblech mit einer Alu-Zink-Beschichtung
- Mit vormontierter weisser Kunststoff-Zierkappe
- Bohrlochdurchmesser Ø: 8 mm
- Tellerdurchmesser Ø: 50 mm
- Verankerungstiefe Beton: mind. 30 - 50 mm

Details

Farbe: Silbergrau
Verkauf pro Karton

| Artikelnummer | Grösse | min. Isolationsstärke in mm | max. Isolationsstärke in mm | Dornlänge in mm | Verankerungstiefe in mm | Einheit | Einheiten/Verpackung | Preis/Einheit |
|---------------|-----------|-----------------------------|-----------------------------|-----------------|-------------------------|---------|----------------------|---------------|
| 5200878788 | IDS-K 50 | 1 | 50 | 80 | 30 | 1 STK | 250 STK/KT | 176.40 CHF/KT |
| 5200878790 | IDS-K 75 | 50 | 75 | 110 | 35 | 1 STK | 250 STK/KT | 182.30 CHF/KT |
| 5200878792 | IDS-K 100 | 75 | 100 | 140 | 40 | 1 STK | 250 STK/KT | 188.20 CHF/KT |
| 5200878793 | IDS-K 125 | 100 | 125 | 170 | 45 | 1 STK | 125 STK/KT | 105.85 CHF/KT |
| 5200878795 | IDS-K 150 | 125 | 150 | 200 | 50 | 1 STK | 125 STK/KT | 123.55 CHF/KT |
| 5200878798 | IDS-K 200 | 150 | 200 | 250 | 50 | 1 STK | 125 STK/KT | 158.75 CHF/KT |

Haltekralle MS

MARMORAN THERMO-PLUS Deckendämmung



Anwendungsgebiet

- Haltekralle MS aus galvanisiertem Metall zur Befestigung der Thermo-Plus Deckenplatten.

Produktvorteile

- Schnelle, unsichtbare Variante für die Montage der Thermo-Plus Deckenplatten
- Einfache Befestigung der Haltekralle
- Nicht brennbar
- Galvanisiertes Metall
- Alkalibeständig
- Bedarf ca. 4 Stk./m²

Details

Farbe: Silbergrau
Verkauf pro Karton

| Artikelnummer | Grösse | min. Isolationsstärke in mm | max. Isolationsstärke in mm | Isolationsstärke in mm | Einheit | Einheiten/Verpackung | Preis/Einheit |
|---------------|--------|-----------------------------|-----------------------------|------------------------|---------|----------------------|---------------|
| 5200878777 | MS 28 | | | 40 | 1 STK | 150 STK/KT | 393.90 CHF/KT |
| 5200878780 | MS 38 | 50 | 60 | | 1 STK | 100 STK/KT | 258.70 CHF/KT |
| 5200878782 | MS 58 | | | 80 | 1 STK | 75 STK/KT | 205.85 CHF/KT |
| 5200878784 | MS 78 | 100 | 120 | | 1 STK | 50 STK/KT | 141.10 CHF/KT |

TILCA PUR MEGA 1k Montageschaum

MARMORAN THERMO-PLUS Deckendämmung



Anwendungsgebiet

- TILCA PUR MEGA 1k Montageschaum für die Verklebung der Thermo-Plus Deckenplatten
- Verwendung auf vielen Untergründen wie Beton, Mauerwerk, Holz etc.
- Zum effizienten Ausschäumen

Produktvorteile

- Optimale Mengendosierung
- Professionelles Arbeiten mit Dosierpistole
- Isolieren und Dämmen in einem Arbeitsgang

Details

Dose à 750 ml
Verkauf pro Stk.

| Artikelnummer | Einheit | Preis/Einheit |
|---------------|---------|---------------|
| 5200878773 | STK | 1763 CHF/STK |

**Anwendungsgebiet**

- Für die Verklebung der Thermo-Plus Deckenplatten
- Mungo MPU-P 50/B1 ist geeignet, wenn erhöhte Anforderungen an den Brandschutz gestellt werden
- Erfüllt die Standards der Baustoffklasse B1 nach DIN 4102 Teil 1
- Bis zu 240 Minuten gegen Feuer resistent nach EN 13501-2

Produktvorteile

- Reduzierte Verarbeitungszeit dank schneller Aushärtung
- Hohe Ausbeute bis zu 50 Liter
- Schwer entflammbar B1 (DIN 4102)
- Emissionen EC1^{Plus}
- Sehr emissionsarm
- Spezielle Mischung für hohe Anforderungen an den Feuerwiderstand
- Speziell einsetzbar wo hohe Brandschutzanforderungen bestehen, wie z.B. öffentliche Gebäude, Krankenhäuser, Industriegebäude, Kinos, Theater usw.

Details**Dose à 750 ml**

Verkauf pro Stk

Verbrauch/Ergiebigkeit

Verbrauch pro Dose 10 - 12 m²

| Artikelnummer | Einheit | Preis/Einheit |
|---------------|---------|---------------|
| 5200878774 | STK | 19.98 CHF/STK |

Acoustic Zahntraufel GROB

Acoustic Zahntraufel 10x15



Anwendungsgebiet

- Zahntraufel 10/15/5mm
- Für die Applikation der Basecoat Beschichtung im Acoustic silentcare System

Produktvorteile

- Rostfrei
- Grösse: 140 x 500mm
- Zahnung 10/15/5mm

Details

Farbe: Traufel Silbergrau / Holzgriff Naturfarben
Verkauf pro Stück

| Artikelnummer | Einheit | Preis/Einheit |
|---------------|---------|---------------|
| 5200903194 | STK | 29.03 CHF/STK |

Torbogen-Zahntraufel

Rundzahntraufel R14



Anwendungsgebiet

- Werkzeug für die optimale Montage von Brandriegeln im Floating-Buttering-Verfahren nach STP und für die Strukturierung von Modellierputzen

Produktvorteile

- Traufel aus Edelstahl, Holzgriff nature
- Längseitig gezahnt mit Zahnung R14
- Grösse: 280 x 130 x 0,7 mm

Details

Farbe: Traufel Silbergrau / Holzgriff Beige
Verkauf pro Stück / 10 Stk. pro Karton.

| Artikelnummer | Einheit | Preis/Einheit |
|---------------|---------|-------------------------|
| 5200686326 | KT | - 5.00 STK 2765 CHF/STK |
| | | +5.00 STK 24.65 CHF/STK |

Zahntraufel 10 mm

Zahntraufel 10x10



Anwendungsgebiet

- Zahntraufel 10/10/10mm
- Für die Applikations des mineralischen Klebemörtels

Produktvorteile

- rostfrei Zahntraufel
- Ergonomischer Holzgriff
- Zahnung 10/10/10mm

Details

Farbe: Traufel Silbergrau/Holzgriff Naturfarben
Verkauf pro Stück

| Artikelnummer | Einheit | Preis |
|---------------|---------|---------------|
| 5200938031 | STK | 33.29 CHF/STK |

Zahntraufel 8 mm

Zahntraufel 8x8



Anwendungsgebiet

- Zahntraufel zum Aufbringen einer definierten Schichtstärke

Produktvorteile

- Erzielt eine definierte Schichtstärke
- Rostfrei
- Längsseitig gezahnt 8 x 8 x 8 mm

Details

Farbe: Traufel Silbergrau / Holzgriff Naturfarben
Verkauf pro Stück

| Artikelnummer | Einheit | Preis/Einheit |
|---------------|---------|---------------|
| 5200878768 | STK | 28.25 CHF/STK |

Acoustic Zahntraufel FEIN

Acoustic Zahntraufel 4x4



Anwendungsgebiet

- Zahntraufel 4/4/4mm
- Für die Applikation der Deckbeschichtung im Acoustic silentcare System

Produktvorteile

- Rostfrei
- Grösse: 500 x 140 mm
- Zahnung 4 x 4 x 4 mm

Details

Farbe: Traufel Silbergrau / Holzgriff Naturfarben
Verkauf pro Stück

| Artikelnummer | Einheit | Preis/Einheit |
|---------------|---------|---------------|
| 5200903206 | STK | 29.03 CHF/STK |

Glättkelle

Glättkelle



Anwendungsgebiet

- Glätt-Traufel für die Verarbeitung der Acoustic silentcare Systeme
- Ermöglicht das Nivellieren von Oberflächen unmittelbar nach dem Auftragen des Putzes

Produktvorteile

- rostfreie schweizer Glättkelle
- Ergonomischer Holzgriff

Details

Farbe: Traufel Silbergrau/Holzgriff Naturfarben
Verkauf pro Stück

| Artikelnummer | Typ | Gebinde | Preis/Einheit |
|---------------|--------------------|---------|---------------|
| 5200938035 | 280 x 120 x 0.6 mm | STK | 21.93 CHF/STK |
| 5200938040 | 500 x 120 x 0.6 mm | STK | 39.41 CHF/STK |

Acoustic Flächenspachtel BIG

Acoustic Flächenspachtel big



Anwendungsgebiet

- Flächenspachtel für die maximale Verarbeitung der Acoustic silentcare Systeme
- Ermöglicht das Nivellieren von Oberflächen unmittelbar nach dem Auftragen des Putzes
- Top Qualität
- Ersatzblätter lieferbar

Produktvorteile

- Flexible goldene Klinge aus rostfreiem Federbandstahl
- liegt gut in der Hand
- Geringe Abnutzung

Details

Typ: Flexible goldene Klinge aus rostfreiem Federbandstahl
Format: 1000 x 100 x 0.3mm
Verkauf pro Stück

| Artikelnummer | Artikel | Einheit | Preis/Einheit |
|---------------|---------------------|---------|----------------|
| 5200903162 | Flächenspachtel BIG | STK | 103.35 CHF/STK |
| 5200909401 | Ersatzklingen | Kit | 30.12 CHF/Kit |

Acoustic Flächenspachtel MINI

Acoustic Flächenspachtel mini



Anwendungsgebiet

- Flächenspachtel für das Acoustic Silentcare System

Produktvorteile

- Einzigartig flexible Klinge aus rostfreiem, goldbeschichteten Spezialstahl
- Beschleunigung des Glättungsvorganges
- Geringe Abnutzung
- Extra langlebig
- Schweizer Griff
- Ecken abgerundet
- Beidseitig verwendbar
- Länge: 800 mm
- Blattstärke: 0.3 mm

Details

Farbe: Goldbeschichtet
Verkauf pro Stück

| Artikelnummer | Einheit | Preis/Einheit |
|---------------|---------|----------------|
| 5200903159 | STK | 142.80 CHF/STK |

Acoustic Superglätter BIG

Acoustic Superglätter big



Anwendungsgebiet

- Glätt-Traufel für die maximale Verarbeitung der Acoustic silentcare Systeme
- Ermöglicht das Nivellieren von Oberflächen unmittelbar nach dem Auftragen des Putzes
- Top Qualität

Produktvorteile

- Flexible goldene Klinge aus rostfreiem Federbandstahl
- Ergonomischer Korkgriff
- Geringe Abnutzung

Details

Typ: Flexible goldene Klinge aus rostfreiem Federbandstahl
Griff: ergonomischer Kork - Griff für bestes Gefühl
Format: 445 x 110mm
Verkauf pro Stück

| Artikelnummer | Einheit | Preis/Einheit |
|---------------|---------|----------------|
| 5200903164 | STK | 103.35 CHF/STK |

Acoustic Superglätter MINI

Acoustic Superglätter mini



Anwendungsgebiet

- Glätt-Traufel für die maximale Verarbeitung der Acoustic silentcare Systeme
- Ermöglicht das Nivellieren von Oberflächen unmittelbar nach dem Auftragen des Putzes
- Top Qualität

Produktvorteile

Flexible goldene Klinge aus rostfreiem Federbandstahl
Ergonomischer Korkgriff
Geringe Abnutzung

Details

Typ: Flexible goldene Klinge aus rostfreiem Federbandstahl
Griff: ergonomischer Kork - Griff für bestes Gefühl
Format: 445 x 110 mm
Verkauf pro Stück

| Artikelnummer | Einheit | Preis/Einheit |
|---------------|---------|---------------|
| 5200903178 | STK | 65.01 CHF/STK |

Acoustic Finisher

Acoustic Finisher



Anwendungsgebiet

- Finisher für das Acoustic Silentcare System
- Zur Erstellung perfekter Oberflächen

Produktvorteile

- Flexibles, transparentes Blatt aus Spezial-Kunststoff
- Ergonomischer Korkgriff
- Vorgeschliffene Kanten
- Ecken abgerundet
- Extra leicht
- Länge: 280 x 110 mm
- Blattstärke: 0.3 mm

Details

Farbe: Transparent / Griff: Kork
Verkauf pro Stück

| Artikelnummer | Einheit | Preis/Einheit |
|---------------|---------|---------------|
| 5200903179 | STK | 55.47 CHF/STK |

Eimer Acousticputz

Acoustic Mischeimer 30 L



Anwendungsgebiet

- Zum Anmischen von MARMORAN Acoustic silentcare Base- und Topcoat

Produktvorteile

- robuster 30 Liter Mischeimer

| Artikelnummer | Einheit | Preis |
|---------------|---------|--------------|
| 5200959084 | SCK | 8.82 CHF/STK |

Bürste

Putzbürste



Anwendungsgebiet

- Strukturbürste für die Bearbeitung von Modellierputzen oder Deckputze allgemein, zur Erzielung einer Besenstrichstruktur

Produktvorteile

- Bürsten aus Nylon weiss, gestanzt
- Holzgriff: nature
- Breite vorne: ca. 330 mm
- Breite hinten: 300 mm

Details

Farbe: Bürsten Weiss / Holzgriff Beige
Verkauf pro Stück

| Artikelnummer | Einheit | Preis/Einheit |
|---------------|---------|---------------|
| 5200660844 | STK | 36.47 CHF/STK |

Kratzer

Werkzeug für Kratzputz



Anwendungsgebiet

- Für die Verarbeitung von unseren weber.top Edelkratzputzen

Produktvorteile

- Professionelles Kratzwerkzeug mit Schlaufe
- Format: 85 x 180 mm

Details

Verkauf pro Stück

| Artikelnummer | Einheit | Preis/Einheit |
|---------------|---------|---------------|
| 5200771643 | STK | 21.69 CHF/STK |

Kratzer Spezial

Werkzeug für Kratzputz



Anwendungsgebiet

- Für die Verarbeitung von unseren weber.top Edelkratzputzen

Produktvorteile

- Professionelles Kratzwerkzeug mit Griff
- Format: 150 mm x 250 mm

Details

Farbe: Kratzer Silbergrau / Griff Schwarz
Verkauf pro Stück

| Artikelnummer | Einheit | Preis/Einheit |
|---------------|---------|---------------|
| 5200771683 | STK | 27.78 CHF/STK |

Pistole f. Fugendichtmasse in Kartuschen

Kittpresse für Kartuschen



Anwendungsgebiet

- Praxisgerechte Pistole für die Verarbeitung von Fugendichtmasse in Kartuschen

Produktvorteile

- Profi-Pistole speziell für hochviskose Klebstoffe
- Leicht und robust
- Mit einer Druckkraft von 500kg

Details

Farbe: Anthrazit
Verkauf pro Stück

| Artikelnummer | Einheit | Preis/Einheit |
|---------------|---------|---------------|
| 5200655107 | STK | 42.70 CHF/STK |

Pistole für Fugendichtmasse in Beutel

Kittpresse für Schlauchbeutel



Anwendungsgebiet

- Praxisgerechte Pistole für die Verarbeitung von Fugendichtmasse in Beutel

Produktvorteile

- Leichte Handpistole für 400 ml und 600 ml Beutel
- Drehbar, somit optimale Anpassung der Düse an Objekt

Details

Farbe: Silbergrau / Schwarz
Verkauf pro Stück

| Artikelnummer | Einheit | Preis/Einheit |
|---------------|---------|----------------|
| 5200655108 | STK | 148.80 CHF/STK |

Gehrungsschere Z11

Zubehör Dichtungsleisten

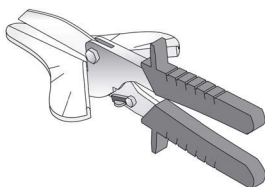

Anwendungsgebiet

- Für exakte Gehrungsschnitte an Kunststoffprofilen

Produktvorteile

- Die Auflagenschere mit breiter Auflagefläche und Markierungen für gängige Winkelschnitte
- Erlaubt einfache Winkelschnitte aus der Hand für Kunststoffprofile

Details

Farbe: Silbergrau / orange / schwarz
Verkauf pro Stück

| Artikelnummer | Einheit | Preis/Einheit |
|---------------|---------|---------------|
| 5200855796 | STK | 54.88 CHF/STK |

Messbecher 5 l

Messbecher 5 L



Anwendungsgebiet

- Für einfaches Zudosieren des Anmachwassers bei Handmischung

Produktvorteile

- Leicht elastisch
- Sehr stabil

Details

Messinhalt: 5.0 lt.

| Artikelnummer | Einheit | Preis/Einheit |
|---------------|---------|---------------|
| 5200856644 | 1 STK | 19.95 CHF/STK |

Schutzvlies

Schutz- und Abdeckvlies



Anwendungsgebiet

- Abdecken von Parkett, Laminatböden, Bodenplatten usw.
- Undurchlässig, schützt Böden vor Flüssigkeiten jeder Art

Produktvorteile

- Schutz- und Abdeckvlies mit Haftbeschichtung
- Rutschfest
- Undurchlässig
- Robust

Details

Durchmesser ca. 24 cm

Länge: 50 m

Breite: 1,0 m

| Artikelnummer | Einheit | Einheiten/Verpackung | Preis/Einheit |
|---------------|---------|----------------------|---|
| 5200866124 | ROL | 15 ROL/PAL | - 750.00 m ² 5.40 CHF/m ² |
| | | | +750.00 m ² 4.95 CHF/m ² |

Notizen

[illegible]

Notizen

[illegible]

Unsere Services

Farbtonzuschläge

| Artikel | Farbtonzuschläge | Einheit | Preis [CHF/EH] | Bemerkung |
|------------|--|---------|----------------|------------------------------|
| 5200660784 | Farbtonzuschlag Putze <i>mineralisch</i> PG1 HBW 100-81 | kg | 0.20 | Gemäss Farbkarte Mineral SGW |
| 5200660785 | Farbtonzuschlag Putze <i>mineralisch</i> PG2 HBW 80-61 | kg | 0.30 | Gemäss Farbkarte Mineral SGW |
| 5200660786 | Farbtonzuschlag Putze <i>mineralisch</i> PG3 HBW 60-41 | kg | 0.40 | Gemäss Farbkarte Mineral SGW |
| 5200917547 | Farbtonzuschlag Putze <i>pastös</i> PG1 HBW 100-81 | kg | 0.20 | |
| 5200917548 | Farbtonzuschlag Putze <i>pastös</i> PG2 HBW 80-61 | kg | 0.30 | |
| 5200917549 | Farbtonzuschlag Putze <i>pastös</i> PG3 HBW 60-41 | kg | 0.40 | |
| 5200917550 | Farbtonzuschlag Putze <i>pastös</i> PG4 HBW 40-31 | kg | 0.60 | |
| 5200917551 | Farbtonzuschlag Putze <i>pastös</i> PG5 HBW 30-21 | kg | 0.80 | |
| 5200917552 | Farbtonzuschlag Putze <i>pastös</i> PG6 HBW 20-11 | kg | ** | Auf Anfrage |
| 5200917553 | Farbtonzuschlag Putze <i>pastös</i> PG7 HBW 10-0 | kg | ** | Auf Anfrage |
| 5200660911 | Forte Ausrüstung für erhöhten Oberflächenschutz Putze <i>pastös</i> & Farben | kg | 0.35 | |
| 5200906406 | Farbtonzuschlag <i>Farben</i> PG1 HBW 100-81 | kg | 0.00 | |
| 5200906407 | Farbtonzuschlag <i>Farben</i> PG2 HBW 80-61 | kg | 0.50 | |
| 5200906409 | Farbtonzuschlag <i>Farben</i> PG3 HBW 60-41 | kg | 1.10 | |
| 5200906410 | Farbtonzuschlag <i>Farben</i> PG4 HBW 40-31 | kg | 1.50 | |
| 5200906412 | Farbtonzuschlag <i>Farben</i> PG5 HBW 30-21 | kg | 1.80 | |
| 5200906413 | Farbtonzuschlag <i>Farben</i> PG6 HBW 20-11 | kg | 4.50 | |
| 5200906414 | Farbtonzuschlag <i>Farben</i> PG7 HBW 10-0 | kg | 7.20 | |
| 5200875512 | Expressproduktion von eingefärbten Putzen und Farben (Auf Anfrage!) | Stück | 50.00 | |

Lieferservice

| Artikel | Lieferservice | Einheit | Preis [CHF/EH] | Bemerkung |
|------------|---|--|---|--|
| 5200875435 | <p>Expresslieferungen von eingefärbten Putzen und Farben</p> <p>Mengen bis 150 kg – Bestellung bis 7.30 Uhr</p> <ul style="list-style-type: none"> • Lieferung am selben Tag bis 17.00 Uhr ganze Schweiz* • Lieferung am selben Tag bis 14.30 Uhr D-CH* <p>Mengen bis 150 kg – Bestellung bis 9.30 Uhr</p> <p>*ausser Randgebiete/Bergregionen, Engadin, Berner Oberland, Ober-Wallis, Jura</p> | <p>1 Eimer</p> <p>2 Eimer</p> <p>3 Eimer</p> <p>4 Eimer</p> <p>5 Eimer</p> <p>6 Eimer</p> <p>7 Eimer</p> | <p>40.00</p> <p>50.00</p> <p>60.00</p> <p>70.00</p> <p>80.00</p> <p>90.00</p> <p>100.00</p> | Zusätzlich zu den Kosten für die Expressproduktion |
| 5200875435 | <p>Expresslieferungen von eingefärbten Putzen und Farben</p> <p>Mengen bis 600 kg – Bestellung bis 11.00 Uhr</p> <ul style="list-style-type: none"> • Lieferung am nächsten Arbeitstag bis 12.00 Uhr ganze Schweiz* <p>*ausser Randgebiete/Bergregionen, Engadin, Berner Oberland, Ober-Wallis, Jura</p> | Stück | 260.00 | Zusätzlich zu den Kosten für die Expressproduktion |
| 5200878366 | Frachtkostenpauschale MARMORAN bei Nettowarenwert < CHF 840.00 | Stück | 185.00 | |
| 5200878369 | Frachtkostenpauschale Grundputz bei Nettowarenwert < CHF 1200.00 | Stück | 185.00 | |
| 5200878369 | Frachtkostenpauschale Grundputz bei Nettowarenwert < CHF 550.00 | Stück | 250.00 | |
| 5200647074 | Frachtkostenpauschale Dämmplatten bei Nettowarenwert < CHF 2250.00 | Stück | 150.00 | |
| 5200647074 | Frachtkostenpauschale MW-Dämmplatten < 6 m ³ | Stück | 310.00 | |
| | Frachtkostenpauschale MW-Dämmplatten 6 – 15 m ³ | Stück | 200.00 | |
| | Frachtkostenpauschale MW-Dämmplatten 16 – 30 m ³ | Stück | 170.00 | |
| 5200875518 | Lieferungen von Dämmplatten in Ortschaften mit Erschwerniszuschlag gemäss Liste Seiten 194/195 | Stück | 150.00 | |
| 5200647077 | Entladehilfe Kran | Palette | 20.00 | Minimal CHF 80.00 |
| 5200875513 | Wartezeit > 30 min auf Baustelle bei Anlieferung | h | 150.00 | |
| 5200875518 | Lieferungen in Ortschaften mit Erschwerniszuschlag gemäss Liste Seiten 190/191. Erforderliche Sonderbewilligungen werden zusätzlich nach Aufwand berechnet. | t | 20.00 | |
| 5200875435 | Terminzustellung pro Lieferung (+/- 30 min, exkl. Loseware) | Stück | 100.00 | |
| 5200647295 | Post- und Paketsendungen | | Nach Aufwand | |
| 5200656657 | Verrechnung nicht retournierter Euro-Paletten | Stück | 20.00 | |
| 5200656657 | Vergütung Rücknahme Euro-Paletten | Stück | 15.00 | |
| 5200875544 | Spezialpaletten (zus. Plastikhaube, Helikopterpaletten, etc.) | Palette | 25.00 | |
| 5200956454 | Bigbag | Stück | 25.00 | |
| 5200956456 | Bigbag für Heli-Transport | Stück | 30.00 | |
| 5200956499 | PE-Haube für Bigbag | Stück | 5.00 | |
| 5200647303 | Material Retouren Bearbeitungskosten | Stück | 100.00 | |
| 5200647094 | Material Retouren Transport- und Handlingkosten | | Nach Aufwand | Mindest-Netto-Warenwert der Retoure CHF 50.00 |

Silo-Lieferung

| Artikel | Silo-Lieferung | Einheit | Preis [CHF/EH] | Bemerkung |
|------------|--|---------|----------------|-----------------|
| 5200647071 | Silo-Leerstellung | Stück | 300.00 | |
| 5200647081 | Silo-Umstellung innerhalb Baustelle | Stück | 75.00 | |
| 5200647081 | Silo-Umstellung auf neue Baustelle | Stück | 150.00 | |
| 5200647075 | Silo Ausblasen (Aufwand zzgl. Fahrzeit) | h | 150.00 | |
| 5200875513 | Wartezeit > 30 min auf Baustelle bei Anlieferung | h | 150.00 | |
| 5200659042 | Leerfahrten Silo-LKW | | Nach Aufwand | Min. CHF 200.00 |
| 5200659042 | Bei Siloretouren kürzere Abholfrist < 3 Tage | | Nach Aufwand | Min. CHF 200.00 |
| 5200656661 | Zuschlag EMP bei Grundputzen | t | 36.00 | |
| 5200899232 | Reinigung von verschmutzt retourniertem Siloequipment | Stück | 150.00 | |
| 5200875547 | Schaden an Siloequipment durch Fehlmanipulation | | Nach Aufwand | Min. CHF 200.00 |
| 5200647070 | Warenrücknahme Vorfrachtabzug Putze | t | 50.00 | |
| 5200647072 | Kleinmengenzuschlag Combimörtel bei Verbrauch < 3000 kg | Stück | 300.00 | |
| 5200862161 | Miete für längere Standzeiten Silos mit EMP (reguläre Standzeit = 1t je Arbeitstag) | Tag | 40.00 | |
| 5200862161 | Miete für längere Standzeiten Drucksilos (reguläre Standzeit = 1t je Arbeitstag) | Tag | 20.00 | |
| 5200899232 | Entleerung von Restmaterial aus MARMORAN Kleinsilos | Stück | 250.00 | |
| 5200647093 | Entsorgung von Restmaterial aus MARMORAN Kleinsilos | Tonne | 150.00 | |

Beratungsleistungen

| Artikel | Beratungsleistungen | Einheit | Preis [CHF/EH] | Bemerkung |
|------------|--|---------|----------------|-----------|
| 5200875548 | Techn. Fachberatung vor Ort ohne Auftrag | h | 150.00 | |
| 5200929255 | Einsatzpauschale Anwendungstechniker | ½ Tag | 450.00 | |
| 5200929255 | Einsatzpauschale Anwendungstechniker | 1 Tag | 850.00 | |
| 5200875549 | Planungstechnische Stellungnahmen/Empfehlungen | h | 150.00 | |

Musterservice

| Artikel | Musterservice | Einheit | Preis [CHF/EH] | Bemerkung |
|------------|---|---------|----------------|----------------|
| 5200875552 | Musterplatten organische Deckputze A2 bis 5 Stück | Stück | Kostenlos | Pro Bauprojekt |
| 5200875552 | Musterplatten organische Deckputze A2 über 5 Stück | Stück | 35.00 | Pro Bauprojekt |
| 5200875554 | Musterplatten organische Deckputze A3 bis 5 Stück | Stück | Kostenlos | Pro Bauprojekt |
| 5200875554 | Musterplatten organische Deckputze A3 über 5 Stück | Stück | 25.00 | Pro Bauprojekt |
| 5200875551 | Musterplatten organische Deckputze A2 & A3 kombiniert bis 5 Stück | Stück | Kostenlos | Pro Bauprojekt |
| 5200875555 | Muster mineralische Deckputze (Styroporbox 20 × 20 cm) | Stück | 35.00 | |
| 5200875556 | Grossmuster organische Deckputze bis 1.5 m ² | Stück | 125.00 | |
| 5200875557 | Grossmuster mineralische Deckputze bis 1.5 m ² | Stück | Nach Aufwand | |
| 5200875558 | Mustererstellung vor Ort durch Anwendungstechniker | h | 150.00 | |

Services CERAMO

| Artikel | Services CERAMO | Einheit | Preis [CHF/EH] | Bemerkung |
|------------|--|---------|----------------|---|
| 5200922372 | Devisierung CERAMO-Objekte | h | 120.00 | |
| 5200875572 | Erstellung CERAMO-Fugenpläne | h | 120.00 | |
| 5200922369 | Erstellung CERAMO-Mock-up | h | 120.00 | Gutschrift bei Nettowarenwert >10 000 CHF |
| 5200922370 | Muster CERAMO-Sonderbrand | | nach Aufwand | |
| 5200922366 | Erstellung verfugter CERAMO-Mustertafeln | Stück | 300.00 | Gutschrift bei Nettowarenwert >10 000 CHF |
| 5200922365 | Kosten für Zwischenlagerung CERAMO-Beläge | | nach Aufwand | |
| 5200922363 | Entladehilfe Kran für CERAMO-Beläge | h | 250.00 | Mind. 3 Tage im voraus zu reservieren |
| 5200922364 | Zusätzliche Frachtkosten CERAMO-Beläge | | nach Aufwand | |
| 5200922373 | Sonstige Dienstleistungen für CERAMO-Objekte | h | 120.00 | |

Seit jeher erstellt Saint-Gobain Weber AG, respektive **MARMORAN** Leistungsverzeichnisse für verputzte Aussenwärmedämmung. Diese werden in der Regel kostenlos erstellt. Bei der Devisierung von Innenputzen können wir jedoch diese Dienstleistung nicht kostenlos anbieten. Für diese Dienstleistung gelten daher nachfolgende Tarife.

Devisierung

| Artikel | Devisierung | Einheit | Preis [CHF/EH] | Bemerkung |
|------------|---|---------|----------------|--------------------------------|
| 5200875560 | Devisierung Innenputze Einfamilienhaus | Stück | 380.00 | Gutschrift bei Auftragseingang |
| 5200875561 | Devisierung Innenputze Doppel Einfamilienhaus | Stück | 580.00 | Gutschrift bei Auftragseingang |
| 5200875562 | Devisierung Innenputze Mehrfamilienhaus mit einem Treppenhaus | Stück | 750.00 | Gutschrift bei Auftragseingang |
| 5200875563 | Devisierung Innenputze Mehrfamilienhaus mit zwei Treppenhäusern | Stück | 1150.00 | Gutschrift bei Auftragseingang |

Zufahrts- und Installationsbedingungen

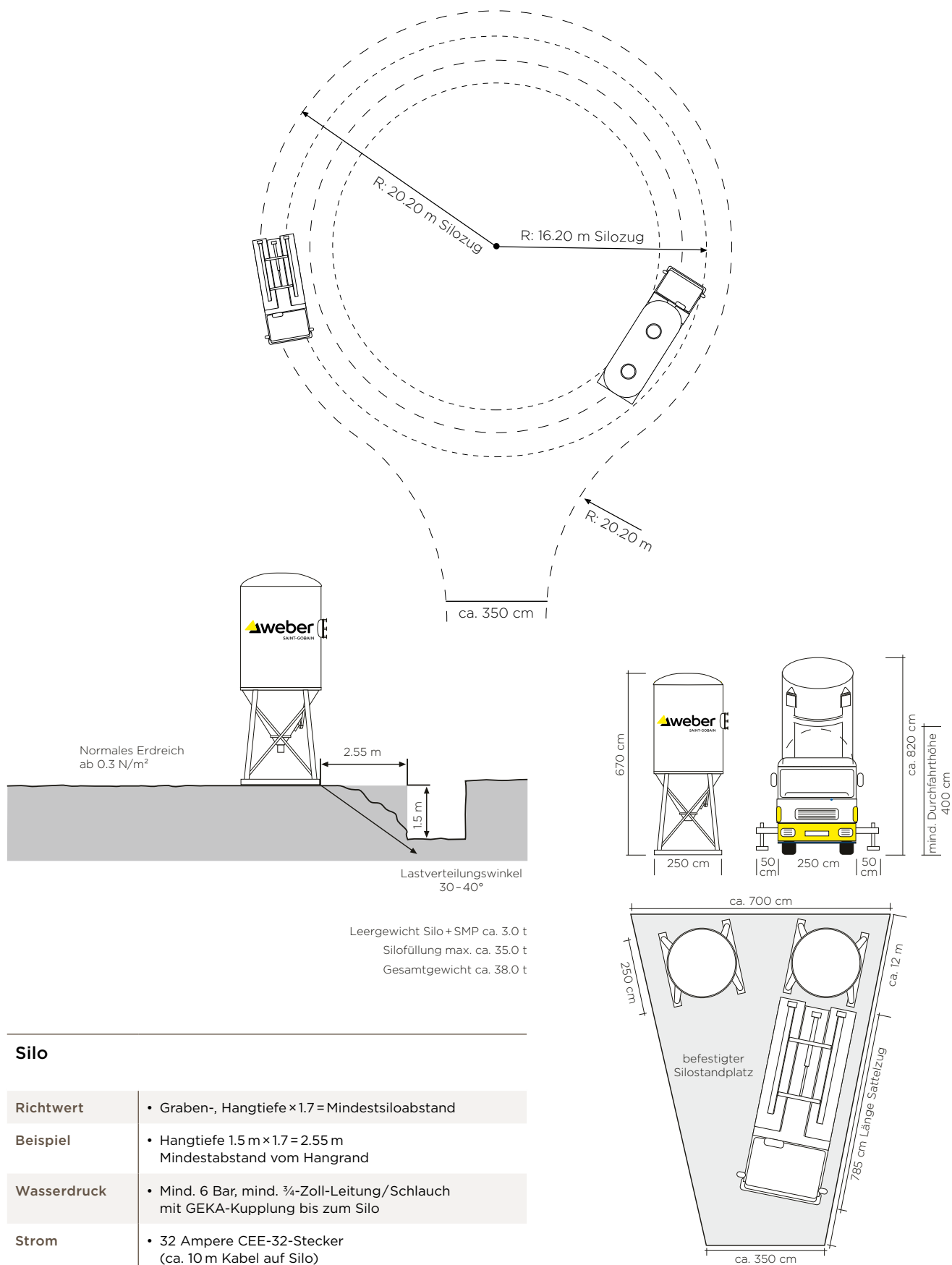

Silo

| | |
|-------------|--|
| Richtwert | <ul style="list-style-type: none"> Graben-, Hangtiefe $\times 1.7 = \text{Mindestsilobstand}$ |
| Beispiel | <ul style="list-style-type: none"> Hangtiefe $1.5\text{ m} \times 1.7 = 2.55\text{ m}$ Mindestabstand vom Hangrand |
| Wasserdruck | <ul style="list-style-type: none"> Mind. 6 Bar, mind. $\frac{3}{4}$-Zoll-Leitung/Schlauch mit GEKA-Kupplung bis zum Silo |
| Strom | <ul style="list-style-type: none"> $32\text{ Ampere CEE-32-Stecker}$ ($\text{ca. } 10\text{ m}$ Kabel auf Silo) |

Ortschaften mit Erschwerniszuschlag

Wir liefern auf jede Baustelle in der Schweiz!

Bei einigen Ortschaften oder Baustellen gestaltet sich die Anfahrt jedoch herausfordernd, weswegen wir hier einen Erschwerniszuschlag von **CHF 20.00** pro Tonne erheben (eventuell nötige Bewilligungen nach Aufwand). Dies betrifft folgende Ortschaften:

| | | | | | | | | | |
|------|-----------------------------|------|-----------------------------|------|------------------------------|------|---------------------|------|---------------------|
| 1656 | Jaun | 1927 | Chemin | 1966 | La Place (Ayent) | 1992 | La Vernaz | 3922 | Kalpetran |
| 1659 | Flendruz | 1928 | Ravoire | 1966 | Luc (Ayent) | 1993 | Veysonnaz | 3922 | Stalden VS |
| 1660 | La Lécherette | 1929 | Trient | 1966 | Saxonne (Ayent) | 1993 | Clèbes | 3923 | Törbel |
| 1669 | Les Sciernes-d'Albeuve | 1933 | Vens | 1966 | Signèse (Ayent) | 1996 | Baar (Nendaz) | 3924 | St. Niklaus VS |
| 1824 | Caux | 1934 | Bruson | 1966 | St-Romain (Ayent) | 1996 | Fey | 3924 | Gasenried |
| 1832 | Chamby | 1936 | Verbier | 1966 | Villa (Ayent) | 1996 | Condémines | 3925 | Grächen |
| 1832 | Villard-sur-Chamby | 1938 | Champex-Lac | 1968 | Mase | 1996 | Saclentse | 3926 | Embd |
| 1833 | Les Avants | 1942 | Levron | 1969 | St-Martin VS | 1996 | Beuson (Nendaz) | 3927 | Herbrigen |
| 1854 | Leysin | 1943 | Praz-de-Fort | 1969 | Liez | 1996 | Bieudron (Nendaz) | 3928 | Randa |
| 1862 | Les Mosses | 1944 | La Foulyvs | 1969 | Trogne | 1996 | Brignon (Nendaz) | 3929 | Täsch |
| 1862 | La Comballaz | 1945 | Chandonne (Liddes) | 1969 | Suen | 1997 | Basse-Nendaz | 3932 | Visperterminen |
| 1863 | Le Sépey | 1945 | Chez Petit (Liddes) | 1969 | Eison | 1997 | Haute-Nendaz | 3933 | Staldenried |
| 1864 | Vers l'Eglise | 1945 | Dranse (Liddes) | 1971 | Champlan (Grimisuat) | 1997 | Sornard | 3934 | Zeneggen |
| 1865 | Les Diablerets | 1945 | Fontaine Dessus (Liddes) | 1971 | Grimisuat | 1997 | Siviez | 3935 | Bürchen |
| 1866 | La Forclaz | 1945 | Fornex (Liddes) | 1972 | Amère | 3712 | Niesen Kulm | 3943 | Eischoll |
| 1873 | Val d'Illiez | 1945 | Les Moulins VS (Liddes) | 1973 | Nax | 3801 | Interlaken Ausgänge | 3944 | Unterbäch VS |
| 1873 | Champoussin | 1945 | Liddes | 1974 | Arbaz | 3801 | Eigergletscher | 3947 | Ergisch |
| 1873 | Les Crosets | 1945 | Palasuit (Liddes) | 1975 | St-Séverin | 3801 | Jungfrauoch | 3954 | Leukerbad |
| 1874 | Champéry | 1945 | Petit Vichères (Liddes) | 1976 | Aven | 3818 | Grindelwald | 3955 | Albinen |
| 1875 | Morgins | 1945 | Rive Haute (Liddes) | 1976 | Daillon | 3823 | Wengen | 3956 | Guttet-Feschel |
| 1882 | Gryon | 1945 | Vichères (Liddes) | 1977 | Erde | 3823 | Kleine Scheidegg | 3957 | Bratsch |
| 1884 | Villars-sur-Ollon | 1946 | Bourg-St-Pierre | 1978 | Icogne | 3825 | Mürren | 3957 | Erschmatt |
| 1884 | Arveyes | 1948 | Fionnay | 1981 | Lens | 3826 | Gimmelwald | 3961 | Vissoie |
| 1884 | Huémoz | 1948 | Courtier | 1982 | Vex | 3860 | Brünig | 3961 | St-Luc |
| 1885 | Chesières | 1948 | Sarreyer | 1983 | Euseigne | 3863 | Gadmen | 3961 | Chandolin |
| 1899 | Torgon | 1961 | Vernamiège | 1983 | Evolène | 3863 | Nessental | 3961 | Ayer |
| 1905 | Allesse | 1965 | Savièse | 1984 | Lanna | 3863 | Guttannen | 3961 | Mission |
| 1905 | Champex-d'Allesse (Dorénaz) | 1965 | Chandolin (Savièse) | 1984 | Les Haudères | 3864 | Rothwald | 3961 | Zinal |
| 1911 | Mayens-de-Chamoson | 1965 | Diolly (Savièse) | 1985 | La Tour VS | 3901 | Rothwald | 3961 | Grimentz |
| 1911 | Ovronnaz (Leytron) | 1965 | Drône (Savièse) | 1985 | La Fardas VS | 3905 | Saas Almagell | 3961 | St-Jean VS |
| 1912 | Dugny (Leytron) | 1965 | Granois (Savièse) | 1985 | La Sage | 3906 | Saas Fee | 3962 | Montana-Vermala |
| 1912 | Montagnon (Leytron) | 1965 | La Muraz (Savièse) | 1986 | Villa (Evolène) | 3907 | Simplon Dorf | 3963 | Crans-sur-Sierre |
| 1912 | Produit (Leytron) | 1965 | Mayens-de-la-Zour (Savièse) | 1987 | Arolla | 3907 | Simplon Hospiz | 3963 | Crans-Montana |
| 1914 | Auddes-sur-Riddes | 1965 | Monteiller (Savièse) | 1987 | Hérémente | 3907 | Gabi | 3963 | Montana |
| 1914 | Isérables | 1965 | Ormône (Savièse) | 1988 | Mâche | 3907 | Gondo | 3963 | Aminona |
| 1918 | La Tzoumaz | 1965 | Roumaz (Savièse) | 1988 | Thyon-Les Collons | 3908 | Saas Balen | 3967 | Vercorin |
| 1918 | Mayens-de-Riddes | 1966 | St-Germain (Savièse) | 1988 | Thyon | 3910 | Saas Grund | 3971 | Chermignon |
| 1922 | Salvan | 1966 | Ayent | 1991 | Les Collons | 3913 | Rosswald | 3971 | Chermignon-d'en-Bas |
| 1922 | Les Granges | 1966 | Argnou (Ayent) | 1991 | Arvillard (Salins) | 3914 | Blatten b. Naters | 3971 | Ollon VS |
| 1923 | Le Trétien | 1966 | Blignou (Ayent) | 1991 | Misériez (Salins) | 3914 | Belalp | 3972 | Miège |
| 1923 | Les Marécottes | 1966 | Botyre (Ayent) | 1991 | Pravidondaz (Salins) | 3916 | Ferden | 3973 | Venthône |
| 1925 | Finhaut | 1966 | Fortunau (Ayent) | 1991 | Salins | 3917 | Goppenstein | 3974 | Mollens VS |
| 1925 | Le Châtelard VS | | | 1991 | Turin (Salins) | 3911 | Kippel | 3915 | Randogne |
| | | | | 1992 | Crête-à-l'Oeil (Les Agettes) | 3918 | Wiler | 3982 | Bitsch |
| | | | | 1992 | Les Mayens-de-Sion | 3919 | Blatten | 3983 | Bister |
| | | | | 1992 | Les Agettes | 3920 | Zermatt | 3983 | Filet |
| | | | | | | 3922 | Eisten | 3983 | Goppisberg |
| | | | | | | | | 3983 | Greich |



| | | | | | | | | | |
|------|--------------|------|------------------------|------|-------------------------------|------|---------------------------|------|-----------------------|
| 3983 | Mörel | 6693 | Broglio | 7142 | Cumbel | 7459 | Stierva | 7554 | Crusch |
| 3984 | Fiesch | 6694 | Prato-Sornico | 7143 | Morissen | 7462 | Salouf | 7556 | Ramosch |
| 3984 | Fieschertal | 6695 | Peccia | 7144 | Vella | 7463 | Riom | 7557 | Vnà |
| 3985 | Münster VS | 6695 | Piano di Peccia | 7145 | Degen | 7464 | Parsonz | 7558 | Strada |
| 3985 | Geschinen | 6696 | Fusio | 7146 | Vattiz | 7477 | Filisur | 7559 | Tschlin |
| 3986 | Ried-Mörel | 6718 | Olivone | 7147 | Vignogn | 7482 | Bergün/ Bravuogn | 7560 | Martina |
| 3987 | Riederalp | 6872 | Salorino | 7148 | Lumbrein | 7482 | Preda | 7562 | Samnaun- Compatsch |
| 3988 | Ulrichen | 7026 | Maladers | 7148 | Surin | 7482 | Stugl/Stuls | 7563 | Samnaun Dorf |
| 3988 | Obergesteln | 7027 | Castiel | 7149 | Vrin | 7484 | Latsch | 7602 | Casaccia |
| 3989 | Biel VS | 7027 | Lüen | 7184 | Curaglia | 7492 | Alvaneu Dorf | 7603 | Vicosopranò |
| 3989 | Ritzingen | 7027 | Calfreisen | 7185 | Platta | 7493 | Schmitten | 7604 | Borgonovo |
| 3989 | Selkingen | 7028 | St. Peter | 7186 | Segnas | 7494 | Wiesen GR | 7605 | Stampa |
| 3989 | Niederwald | 7028 | Pagig | 7186 | Mornpé Tujetsch | 7500 | St. Moritz | 7606 | Promontogno |
| 3989 | Blitzingen | 7029 | Peist | 7187 | Camischolas | 7502 | Bever | 7608 | Castasegna |
| 3991 | Betten | 7050 | Arosa | 7188 | Sedrun | 7503 | Samedan | 7610 | Soglio |
| 3992 | Bettmeralp | 7050 | Innerarosa | 7189 | Rueras | 7504 | Pontresina | 7710 | Ospizio Bernina |
| 3993 | Grengiols | 7056 | Molinis | 7260 | Davos Dorf | 7505 | Celerina/ Schlarigna | 7710 | Alp Grörn |
| 3994 | Lax | 7057 | Langwies | 7265 | Davos Wolfgang | 7512 | Champfèr | 7741 | S. Carlo |
| 3994 | Martisberg | 7057 | Sapün | 7270 | Davos Platz | 7513 | Silvapiana | 7742 | Poschiavo |
| 3995 | Ernen | 7058 | Litzirüti | 7270 | Davos Platz 1 | 7514 | Sils/Segl Maria | 7742 | Sfazù |
| 3995 | Ausserbinn | 7063 | Praden | 7270 | Davos 4 | 7514 | Fex | 7742 | La Rôsa |
| 3995 | Mühlebach | 7064 | Tschierschen | 7270 | Schatzalp | 7515 | Sils/Segl Baselgia | 7743 | Brusio |
| 3995 | Steinhaus | 7082 | Vaz/Obervaz | 7272 | Davos Clavadel | 7516 | Maloja | 7743 | Miralago |
| 3996 | Binn | 7104 | Versam | 7276 | Davos Frauenkirch | 7517 | Plaun da Lej | 7744 | Campocologno |
| 3997 | Bellwald | 7104 | Arezen | 7277 | Davos Glaris | 7522 | La Punt-Chamues-ch | 7745 | Li Curt |
| 3998 | Reckingen VS | 7106 | Tenna | 7278 | Davos Monstein | 7523 | Madulain | 7146 | Le Prese |
| 3998 | Gluringen | 7107 | Safien Platz | 7312 | Pfäfers | 7524 | Zuoz | 7747 | Viano |
| 3999 | Oberwald | 7108 | Mura | 7313 | St. Margrethen- berg | 7525 | S-chanf | 7748 | Campascio |
| 6544 | Braggio | 7109 | Thalkirch | 7314 | Vadura | 7526 | Cinuos-chel | | |
| 6545 | Selma | 7111 | Pitasch | 7315 | Vättis | 7527 | Brail | | |
| 6546 | Cauco | 7112 | Duvin | 7317 | Valens | 7530 | Zernez | | |
| 6547 | Augio | 7113 | Camuns | 7317 | Balen-Gassaura | 7532 | Tschieriv | | |
| 6548 | Rossa | 7114 | Uors | 7317 | Vasön | 7533 | Fuldera | | |
| 6549 | Laura | 7115 | Surcasti | 7325 | Schwendi im Weisstannental | 7534 | Lü | | |
| 6571 | Indemini | 7116 | Tersnaus | 7326 | Weisstannen | 7535 | Valchava | | |
| 6611 | Mosogno | 7116 | St. Martin | 7404 | Feldis/Veulden | 7536 | Sta. Maria Val Müstair | | |
| 6611 | Gresso | 7132 | Vals | 7431 | Thusis Ausgänge | 7537 | Müstair | | |
| 6611 | Crana | 7133 | Obersaxen Affeier | 7431 | Mutten | 7542 | Susch | | |
| 6636 | Frasco | 7134 | Obersaxen Meierhof | 7431 | Obermutten | 7543 | Lavin | | |
| 6637 | Sonogno | 7135 | Obersaxen Giraniga | 7444 | Ausserferrera | 7545 | Guarda | | |
| 6663 | Comologno | 7136 | Obersaxen Friggahüs | 7445 | Innerferrera | 7546 | Ardez | | |
| 6663 | Spruga | 7137 | Flond | 7446 | Campsut-Cröt | 7550 | Scuol | | |
| 6663 | Onsernone | 7138 | Surcuolm | 7447 | Cresta | 7551 | Ftan | | |
| 6664 | Vergeletto | 7141 | Luven | 7447 | Am Bach | 7552 | Vulpera | | |
| 6684 | Campo | | | 7448 | Juf | 7553 | Tarasp | | |
| 6684 | Cimalmotto | | | 7458 | Mon | 7554 | Sent | | |
| 6685 | Bosco/Gurin | | | | | | | | |
| 6690 | Cavergho | | | | | | | | |

Rechtliche Hinweise

Allgemeine Geschäftsbedingungen AGB, der Saint-Gobain Weber AG

Allgemeine Geschäfts- und Verkaufsbedingungen

1. Diese allgemeinen Geschäfts- und Verkaufsbedingungen sind fester und integrierender Bestandteil des zwischen dem Kunden und der Saint-Gobain Weber AG abgeschlossenen Vertrages. Diese allgemeinen Geschäfts- und Verkaufsbedingungen sind zudem fester und integrierender Bestandteil des zwischen dem Kunden und der KBS, Kirchhofer-Boden-Systeme AG abgeschlossenen Vertrages. Nachfolgend ist unter der Bezeichnung Saint-Gobain Weber AG immer auch die KBS, Kirchhofer-Boden-Systeme AG zu verstehen, sofern nicht ausdrücklich anders bezeichnet.
2. Änderungen dieser allgemeinen Geschäfts- und Verkaufsbedingungen sind nur mit schriftlicher Zustimmung der Saint-Gobain Weber AG gültig. Allgemeine Geschäftsbedingungen des Kunden haben keine Geltung.
3. Die Saint-Gobain Weber AG verfügt über verschiedene Produktbereiche, für die unterschiedliche Verkaufs- und Lieferbedingungen gemäss den unter Services in den jeweiligen Preislisten aufgeführten Bedingungen ergänzend zu diesen allgemeinen Geschäfts- und Verkaufsbedingungen zur Anwendung kommen.
4. Die Saint-Gobain Weber AG bemüht sich, dem Kunden das gesamte Produktsortiment ständig zur Verfügung zu halten. Ungeachtet dieses Grundsatzes hat die Saint-Gobain Weber AG jedoch das Recht, Produkte jederzeit technisch zu verändern, Gebindegrössen zu wechseln und die Verkaufspreise und Lieferfristen den Umständen anzupassen.
5. Nach Möglichkeit erfolgt die Lieferung zeitlich gemäss Kundenwunsch. Die Lieferfristen für lagerhaltige Standardprodukte betragen in der Regel mindestens 2 Arbeitstage.
6. Direktabholungen ab den Lagerstandorten der Saint-Gobain Weber AG sind nur nach Voranmeldung durch den Kunden und Bestätigung durch die Saint-Gobain Weber AG möglich.
7. Für Lieferverzögerungen infolge ausserordentlicher Umstände und höherer Gewalt, wie erschwerten Zuliefer-, Produktions-, Energie- und Verkehrsbedingungen, Störung des Arbeitsfriedens, behördlichen Massnahmen, Pandemie und Epidemie etc., wird jegliche Haftung wegbedungen. Eine Entschädigung für mögliche Wartezeiten wird nicht übernommen.
8. Bei Terminlieferungen, wie insbesondere mit Mix-Mobil oder Silo, gilt eine zeitliche Toleranz von +/- 30 Minuten.
9. Der Kaufvertrag gilt als abgeschlossen, wenn die Bestellung des Kunden bei der Saint-Gobain Weber AG eingetroffen ist. Saint-Gobain Weber AG informiert den Kunden innerhalb angemessener Frist, wenn die Bestellung nicht akzeptiert werden kann. Die Risiken der mündlichen Bestellungsübermittlung trägt der Kunde.
10. Nutzen und Gefahr gehen mit der Ablieferung ab Verkaufsstelle oder Lager an den Kunden über, selbst wenn die Lieferung franko Baustelle erfolgt.
11. Bei Angabe des Ausmasses in m² können keine Reklamationen wegen zu viel oder zu wenig gelieferten Materials berücksichtigt werden. Der Verbrauch ergibt sich aus der Beschaffenheit des Untergrundes sowie der jeweiligen Verarbeitungsweise. Die Annahmen der Saint-Gobain Weber AG beruhen auf Durchschnittswerten.
12. Aus fabrikationstechnischen Gründen sind bei der Herstellung von getönten Deckputzen Mengendifferenzen (± 5%) möglich. Allfällige Mehrmengen werden in Rechnung gestellt. Ein Rückgaberecht besteht nicht.
13. Ohne anderslautende Vereinbarung gelten die Preise gemäss der jeweils gültigen Preisliste der Saint-Gobain Weber AG sowie die aktuell gültigen Zuschläge, die auf www.ch.weber unter «Preis Anpassungen» aufgeführt sind.
14. Der Kunde muss die Beschaffenheit der Ware sofort nach Empfang prüfen. Die Ware gilt als vertragsgemäss und ohne erkennbare Mängel geliefert, wenn der Kunde nicht spätestens 5 Arbeitstage nach Ablieferung die Saint-Gobain Weber AG gegenteilig in Schriftform informiert. Ergeben sich später verdeckte Mängel, die bei der übungsgemässen Untersuchung nicht erkennbar waren, sind diese innerhalb von 10 Arbeitstagen seit der Entdeckung schriftlich anzuzeigen. Andernfalls verirken allfällige Ansprüche. Beanstandungen zu Farbtonabweichungen bei eingefärbten Produkten müssen spätestens 5 Arbeitstage nach Ablieferung, aber in jedem Fall vor der Anwendung schriftlich an die Saint-Gobain Weber AG gemeldet werden. Wird ein eingefärbtes Produkt trotzdem verarbeitet, kann nachträglich keine Beanstandung geltend gemacht werden. Bei Nachbestellungen von eingefärbten Produkten ist der Farbton unbedingt vor der Applikation mit den bereits erstellten Flächen zu vergleichen. Beanstandungen im Zusammenhang mit der Rechnung müssen innert 30 Tagen ab Rechnungsdatum erfolgen.
15. Die Saint-Gobain Weber AG garantiert einwandfreie Qualität der gelieferten Ware; geringe Farbabweichungen gelten jedoch nicht als Mangel. Ist die Ware mangelhaft, wird sie von der Saint-Gobain Weber AG ohne Weiteres durch Ware von einwandfreier Qualität ausgetauscht. Weitergehende und andere Ansprüche des Kunden, wie insbesondere Wandelung, Minderung und allfällige Schadenersatzansprüche (einschliesslich allfälliger Ansprüche wegen unmittelbarer und mittelbarer Schäden sowie Mangelfolgeschäden) sind ausgeschlossen und wegbedungen. Ein Rückgaberecht besteht nicht. Die Verjährung von Gewährleistungsansprüchen richtet sich nach Art. 210 OR.
16. Die Produkte der Saint-Gobain Weber AG dürfen nur für die in den entsprechenden Datenblättern festgehaltenen Anwendungsbereiche und nur gemäss den dort beschriebenen Verarbeitungsbedingungen verwendet werden. Abweichungen von diesen Voraussetzungen bedürfen der ausdrücklichen Zustimmung der Saint-Gobain Weber AG. Im Rahmen der Verwendung der Produkte hat der Kunde die produkt-spezifischen Normen und anerkannten Regeln der Technik und Baukunde hinsichtlich Verarbeitung und Qualitätskontrollen und -sicherung zu beachten und umzusetzen. Schäden aus unsachgemässer oder unterlassener Pflege und Wartung der Produkte sind von der Gewährleistung ausgenommen.
17. Empfehlungen an den Kunden über Anwendung, Verbrauch bei der Verarbeitung, Abtrocknungszeit, Farbveränderungen usw. beruhen auf Erfahrungen der Saint-Gobain Weber AG in der Anwendung der verkauften Produkte, sind jedoch unverbindlich. Aus einer Beratung entsteht keine Haftung der Saint-Gobain Weber AG. Die einwandfreie, problemspezifische Auswahl, Mischung, Verarbeitung, Applikation und ein in den Normen liegender Verbrauch der Produkte liegen allein im Verantwortungsbereich des Kunden. Für Schäden, die bei der Verarbeitung oder danach entstehen, ist die Saint-Gobain Weber AG nicht haftbar.
18. Silo-Miete, -Platzierung und -Betrieb
 - a) Das Silo einschliesslich Verarbeitungsgeräte und -maschinen werden dem Kunden leihweise zur Verfügung gestellt. Sie bleiben im Eigentum der Saint-Gobain Weber AG.
 - b) Der Kunde ist für den Standort des Silos verantwortlich. Für jedes Silo ist eine Zufahrt von 3.5m Breite, 4m Höhe und eine Fläche von mind. 2.5m x 2.5m erforderlich. Das Silo wiegt in vollständig befülltem Zustand ca. 35t (18m³) bzw. 23t (12m³). Der Kunde hat dafür zu sorgen, dass der Untergrund die nötige Tragfähigkeit aufweist und das Silo nötigenfalls gegen seitliches Abrutschen und Unterspülung gesichert ist. Die Erstellung eines eventuellen Unterbaues bei ungenügender Bodenbeschaffenheit ist Sache des Kunden.
 - c) Die Verantwortlichkeit der Saint-Gobain Weber AG beschränkt sich auf die Anlieferung und Abholung des Silos, d.h. solange das Silo fest mit der Hebevorrichtung des Stellfahrzeuges verbunden ist. Der Kunde ist haftbar gegenüber Dritten und der Saint-Gobain Weber AG für Schäden, die durch Mängel am Silostandplatz oder unsachgemässe Behandlung verursacht werden. Der Kunde trägt auch die Kosten für die Bergung von Silos, die nicht mehr mit dem Stellfahrzeug abgeholt werden können. Er verpflichtet sich, fehlende Teile am Silo oder an ausgeliehenen Geräten und Maschinen zu entschädigen. Durch die Saint-Gobain Weber AG erfolgt keine Kostenübernahme oder Haftung für Ausfallzeiten aufgrund defekter Maschinen oder Geräte, die während des Baustellenbetriebes ausgefallen sind.
 - d) Das Silo wird innert 3 Arbeitstagen seit Mitteilung des Kunden ohne zusätzliche Kosten abgeholt. Besteht der Kunde auf eine kürzere Abholfrist, werden die zusätzlichen Kosten nach Aufwand gemäss Preisliste berechnet. Die Saint-Gobain Weber AG kann nach eigenem Ermessen auf die Fakturierung der zusätzlichen Kosten verzichten, wenn sich eines ihrer Stellfahrzeuge in der betreffenden Umgebung befindet.
 - e) Die mit dem Silo gelieferten Verarbeitungsgeräte und -maschinen sind vollständig, funktionstüchtig und gereinigt an die Saint-Gobain Weber AG zurückzugeben. Schäden und Verunreinigungen an Maschinen und Geräten, die durch unsachgemässe Behandlung oder auf Vernachlässigung der Sorgfaltspflicht zurückzuführen sind, werden dem Käufer nach Aufwand in Rechnung gestellt.
 - f) Es ist dem Kunden untersagt, Silos sowie andere Behältnisse und Maschinen von Saint-Gobain Weber AG mit Fremdmaterial (das heisst Material, das nicht von Saint-Gobain Weber AG geliefert wird) zu befüllen oder diese um- oder fremdzunutzen. Widerhandlungen haben die sofortige Abholung von Silos, Maschinen und allem weiterem Inventar im Eigentum von Saint-Gobain Weber AG zur Folge. Der Kunde haftet für jeglichen daraus entstehenden Aufwand und Schaden, einschliesslich des entgangenen Gewinns von Saint-Gobain Weber AG. Saint-Gobain Weber AG wird von jeglicher weiteren Lieferpflicht für das betroffene Bauprojekt befreit. Die Gewährleistung der Saint-Gobain Weber AG für sämtliche für das betroffene Bauprojekt getätigten Materiallieferungen erlöscht umgehend und unwiderruflich. Der Kunde verpflichtet sich zur Bezahlung einer Konventionalstrafe von CHF 10 000.00 pro Einzelfall an Saint-Gobain Weber AG. Die Geltendmachung eines darüberhinausgehenden Aufwands und Schadens durch Saint-Gobain Weber AG bleibt vorbehalten. In Abweichung von Art. 161 Abs. 2 OR wird das Verschulden des Kunden vermutet.

19. Gegenüber Forderungen der Saint-Gobain Weber AG ist das Recht des Kunden zur Verrechnung von allfälligen Gegenansprüchen irgendwelcher Art ausgeschlossen.
20. Kunden, die das erste Mal Produkte oder Systeme der Saint-Gobain Weber AG verarbeiten, können den Vorführdienst (maximal ½ Arbeitstag pro Produktgruppe resp. Systemarbeitsphase) beantragen. Unterstützung durch den Vorführdienst wird gemäss Preisliste fakturiert. Die Mitarbeit des Vorführdienstes begründet keine Garantie-Verpflichtungen der Saint-Gobain Weber AG an den Ausführungsarbeiten und dem Werk. Hierfür bleibt ausschliesslich der Kunde verantwortlich. Auch entfallen dadurch nicht die Prüf- und Rügeobliegenheiten des Kunden gemäss Ziffer 14.
21. Änderungen dieser allgemeinen Geschäfts- und Verkaufsbedingungen bedürfen zu deren Gültigkeit der Schriftform.
22. Das Vertragsverhältnis untersteht schweizerischem Recht, unter Ausschluss des Übereinkommens der Vereinten Nationen über Verträge über den internationalen Warenkauf. Erfüllungsort und Gerichtsstand für sämtliche Verpflichtungen des Kunden und der Saint-Gobain Weber AG ist 5405 Baden. Bei Verträgen zwischen dem Kunden und der KBS, Kirchhofer-Boden-Systeme AG ist Erfüllungsort und Gerichtsstand 5106 Veltheim AG. Die Saint-Gobain Weber AG bzw. die KBS, Kirchhofer-Boden-Systeme AG hat wahlweise jedoch auch das Recht, den Kunden an seinem Sitz bzw. Wohnsitz zu belangen.

Zuschläge, die auf www.ch.weber unter «Preis Anpassungen» aufgeführt sind. Im Übrigen gelten die allgemeinen Geschäfts- und Verkaufsbedingungen der Saint-Gobain Weber AG.

6. Ein Rückgaberecht besteht nicht. Ausnahmsweise und nach vorheriger Absprache mit der Saint-Gobain Weber AG können Materialien zurückgenommen werden. Dazu gilt folgende Regelung:
 - a) Für wiederverwendbare, nicht eingefärbte Produkte in ungeöffneten Originalgebinden wird der ursprünglich berechnete Preis unter Abzug der angefallenen Transport- und Bearbeitungskosten gemäss gültiger Preisliste gutgeschrieben. Es werden nur Retouren mit einem Mindest-Netto-Warenwert gemäss gültiger Preisliste gutgeschrieben.
 - b) Für nicht wiederverwendbare Produkte, die entsorgt werden müssen, werden zusätzlich die Entsorgungskosten nach Aufwand fakturiert. Eine Gutschrift erfolgt nicht. Die Saint-Gobain Weber AG entscheidet nach erfolgter Materialprüfung und eigenem Ermessen, ob ein Produkt a) oder b) zugeordnet wird.
 - c) Eine Rücknahme von Dämmplatten, Dachrandwinkeln, Rundungs-, Sturz-, Leibungs-, Sockel-, Trag- und Falzelementen, Sockelleisten, Fensterbänken, speziell eingefärbter Materialien und Sonderprodukten ist NICHT möglich.

Preis- und Zahlungskonditionen

Für Material-Mindestlieferungen, Baustellen-Pauschalen, Transportzuschläge, AWT-Einsätze und weitere Services gelten die in den Preislisten unter Services aufgeführten Bedingungen und Preise.

1. Zahlungskonditionen:
 - 30 Tage netto.
 - Abzüge werden nachbelastet.
2. Die Preise verstehen sich wie folgt:
 - a) Exklusive MwSt.
 - b) Ab Händlerlager oder über Baustoffhändler: gemäss Preislisten und allgemeinen Geschäftsbedingungen des Baustoffhandels.
 - c) Ab Werk oder franko Baustelle resp. Lager Talstation. Für Lieferungen in Berggebieten mit Anhängerverbot und Gewichtsbeschränkung wird ein Zuschlag gemäss den Tarifen der ASTAG fakturiert. Allfällige Wäge-, Stell- und Anschlussgebühren gehen zu Lasten des Kunden, ebenso Warte- und längere Abladezeiten.
 - d) Fakturierung von Kleinmengenzuschlägen sowie weitere Logistikservices erfolgen gemäss Preisliste.
 - e) Staffelpreise sowie alle Zuschläge (wie z.B. Kleinmengen-, Transport-, Tönungs-, Frachtkosten-, Kranwagenzuschlag usw.) werden einzeln angewendet. Jede Lieferung wird als Einzelbestellung betrachtet. Für die Preisbestimmung ist die Zusammenfassung einzelner Lieferungen nicht zulässig.
3. Silolieferungen:
 - a) Silo-Leerstellungen, Umstellungen sowie Vorfrachtabzüge für Restmengen bei Warenrücknahmen im Silo werden gemäss den unter Services aufgeführten Preisen fakturiert. Die Kosten für eine Siloumstellung auf eine neue Baustelle werden nicht berechnet, wenn innerhalb von 4 Wochen eine Siloeinblasung erfolgt.
 - b) Es werden immer mindestens 7 Tonnen fakturiert, bei Leichtgrundputzen mindestens 6 Tonnen, bei **weber ip 1000** sowie **weber ip 1000 plus** mindestens 4 Tonnen, bei Combimörtel für die Aussenisolation mindestens 3 Tonnen.
 - c) Bei Silorücknahme werden Restmengen über 1 Tonne gutgeschrieben, bei Combimörtel für die Aussenisolation Restmengen über 0.5 Tonnen.
 - d) **MARMORAN** Kleinsilos müssen immer leer und mit gereinigtem Durchlaufmischer zurückgegeben werden.
 - e) Bei Silolieferungen gilt ein Mindestverbrauch je Arbeitstag gemäss den unter Services aufgeführten Bedingungen. Wird der durchschnittliche Mindestverbrauch pro Arbeitstag unterschritten, wird für jeden dieser Arbeitstage die Standzeit gemäss den unter Services aufgeführten Preisen fakturiert.
4. Selbstabholer haben die Einhaltung der gesetzlichen Bestimmungen über die Beförderung gefährlicher Güter auf der Strasse zu beachten. Sie tragen in jedem Falle das Transportrisiko.
5. Ohne anderslautende Vereinbarung gelten die Preise gemäss der jeweils gültigen Preisliste der Saint-Gobain Weber AG sowie die aktuell gültigen

Notizen

[illegible]

Notizen

[illegible]

Notizen

[illegible]

Ein Partner – unzählige Lösungen



Fassaden- und Innenausbau-systeme

- WDVS und VHF
- Grund- und Deckputze
- Akustik
- Harte Beläge
- Farben



Treten Sie mit uns
in Kontakt



Saint-Gobain Weber AG

Hauptsitz

Täferstrasse 11b
5405 Baden-Dättwil
T. +41 56 484 24 24

Verkaufsorganisation Deutschschweiz

Industriestrasse 10
8604 Volketswil
T. +41 44 947 88 00

Verkaufsorganisation Westschweiz

Boulevard de l'Arc-en-Ciel 28
1030 Bussigny
T. +41 21 637 00 80

Verkaufsorganisation Tessin

Via Cantonale 69
6805 Mezzovico
T. +41 91 946 19 50

www.ch.weber
www.marmoran.swiss



Plattenlegersysteme

- Klebe- und Fugenmörtel
- Ausgleichsmassen
- Abdichtungen
- Trittschalldämmung



Hoch- und Tiefbausysteme

- Beton/Spritzbeton
- Mauermörtel
- Betoninstandsetzung
- Spezialprodukte



Bodensysteme

- Fliessestriche
- Renovationslösungen
- Industrieböden
- Bauchemie