



Gipser, Maler, Fassadenbauer

Preisliste

2024

Bestellungen

T. +41 44 947 88 00
bestellung@weber-marmoran.ch

Grundierung & Haftvermittler

1

Grundputz & Spachtelmassen

2

Klebe- & Armierungsmörtel

3

Wärmedämmung & Dübel

4

Gewebe & Abschlussprofile

5

Deckputz

6

Beschichtungen

7

Ceramo

8

Bautenschutz

9

Akustik Deckensystem

10

Spezialsystem

11

Zubehör

12

Unsere Services

13

1 **Grundierung & Haftvermittler**

2 **Grundputz & Spachtelmassen**

3 **Klebe- & Armierungsmörtel**

4 **Wärmedämmung & Dübel**

5 **Gewebe & Abschlussprofile**

6 **Deckputz**

7 **Beschichtungen**

8 **Ceramo**

9 **Bautenschutz**

10 **Akustik Deckensystem**

11 **Spezialsystem**

12 **Zubehör**

13 **Unsere Services**

Wir von

Saint-Gobain Weber

sind davon überzeugt, dass es in der Bauindustrie auch darum geht, Verantwortung für die Menschen und ihre Umwelt zu übernehmen.

Das Wohlbefinden der Verarbeiter und der Menschen, die im Alltag von unseren Produkten umgeben sind, liegt uns am Herzen.

Wir verstehen die Bedürfnisse unserer Kunden und unterstützen sie mit unseren Serviceleistungen bei der Erreichung ihrer Ziele.

Wir investieren in die Entwicklung nachhaltiger Produkte für ein gesundes Wohnen und die Zukunft unserer Kinder.



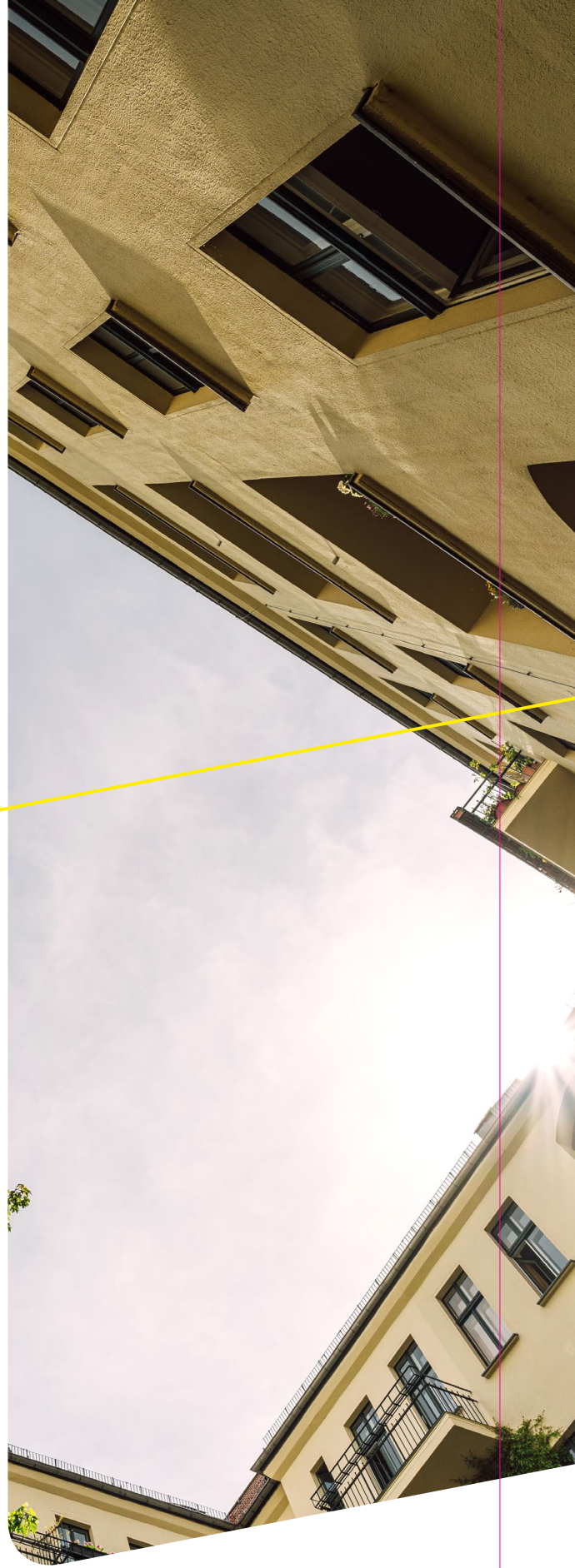

Ansprechpartner

Wir sind für Sie da

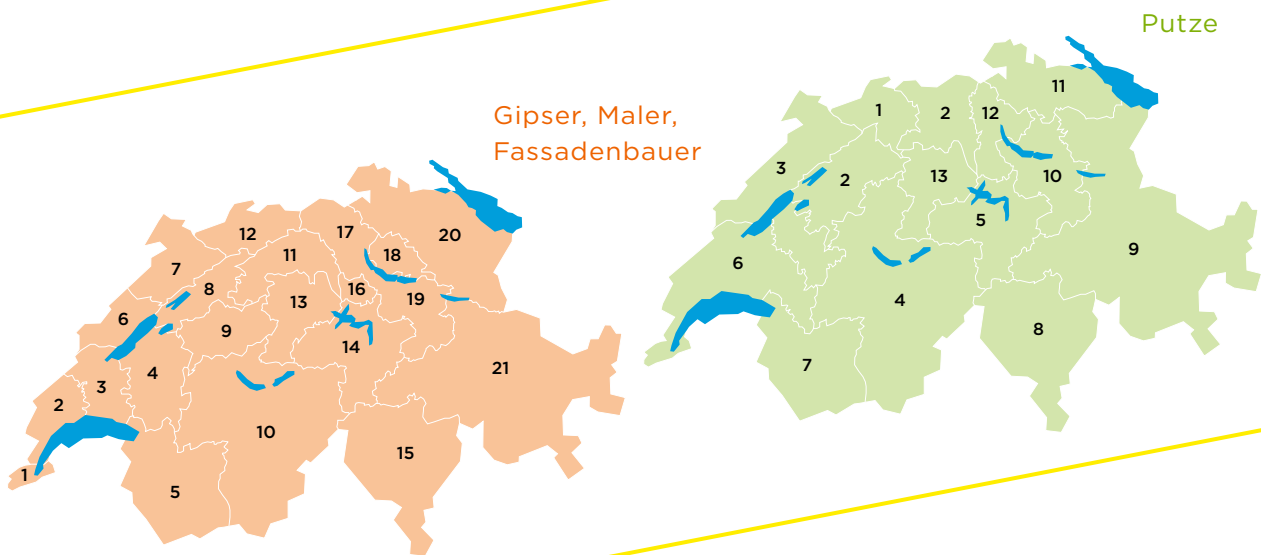

Verkauf Mitte



Ilber Haliti
Verkaufsleiter
056 484 24 24
ilber.haliti@weber-marmoran.ch



Manuel Blattman
Key Project Manager
076 234 74 06
manuel.blattmann@weber-marmoran.ch



Michael Odermatt
Key Project Manager
079 354 21 23
michael.odermatt@weber-marmoran.ch



Markus Länzlinger
079 354 21 37
markus.laenzlinger@weber-marmoran.ch



Vakant



Davide Romano
079 354 21 16
davide.romano@weber-marmoran.ch



Peter Schmid
079 354 21 07
peter.schmid@weber-marmoran.ch



Beat Hirt
079 354 21 06
beat.hirt@weber-marmoran.ch



Marco Wolf
079 354 21 27
marco.wolf@weber-marmoran.ch



Thomas Renggli
079 354 21 14
thomas.renggli2@weber-marmoran.ch



Martin Abry
079 354 21 39
martin.abry@weber-marmoran.ch



Rony Stäheli
076 360 16 90
rony.staeheli@weber-marmoran.ch



Philippe Buchter
079 644 70 56
philippe.buchter@weber-marmoran.ch

Verkauf Ostschweiz + Tessin



Vakant



Thomas Egger
Key Project
Manager
076 281 42 12
thomas.egger@
weber-marmoran.ch



Carmine Majorano
carmine.majorano@
weber-marmoran.ch



Kastriot Kamaj
076 317 47 14
kastriot.kamaj@
weber-marmoran.ch



Valdis Tonet
079 354 21 38
valdis.tonet@
weber-marmoran.ch

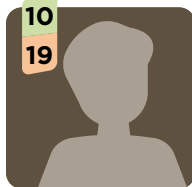

Vakant



Philip Saupp
079 644 29 03
philip.saupp@
weber-marmoran.ch

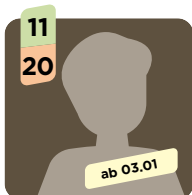

Baskim Sejdija
baskim.sejdija@
weber-marmoran.ch



Damian Darms
076 368 68 30
damian.darms@
weber-marmoran.ch



Daniele Bottinelli
079 354 21 10
daniele.bottinelli@
weber-marmoran.ch



Cosimo Gioia
079 300 19 57
cosimo.gioia@
weber-marmoran.ch

Verkauf Westschweiz



Claude-Olivier Robert
Verkaufsleiter
021 637 00 80
claude-olivier.robert@
weber-marmoran.ch



Laurent Depierre
079 354 21 01
laurent.depierre@
weber-marmoran.ch



Charly Miguel
079 593 93 08
charly.miguel@
weber-marmoran.ch



Gianpaolo Iezzi
079 354 21 25
gianpaolo.iezzi@
weber-marmoran.ch



Lionel Muriset
079 354 21 22
lionel.muriset@
weber-marmoran.ch



Damien Auderset
079 354 21 02
damien.auderset@
weber-marmoran.ch



Antonio Venturo
079 354 21 15
antonio.venturo@
weber-marmoran.ch



Joël Roh
079 354 21 34
joel.roh@
weber-marmoran.ch



Alain Bastian
079 354 21 26
alain.bastian@
weber-marmoran.ch



Jean-Michel Berra
079 354 21 33
jean-michel.berra@
weber-marmoran.ch



Leonel Nogueira
079 354 21 28
leonel.nogueira@
weber-marmoran.ch



Fabio Guidi
079 354 21 24
fabio.guidi@
weber-marmoran.ch

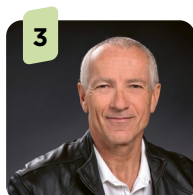

Pierre Arm
079 644 82 48
pierre.arm@
weber-marmoran.ch



Fabrice Uras
079 644 82 50
fabrice.uras@
weber-marmoran.ch



« Unser fachkompetentes VHF-Team begleitet Sie gerne bei Ihrem Projekt und berät Sie bei allen Fragen. »

Je nach Art des Gebäudes und der Projektanforderungen können Gebäudehüllen als verputzte Aussenwärmedämmungen (VAWD) oder als vorgehängte hinterlüftete Fassaden (VHF) konstruiert werden. Um die jeweiligen Eigenschaften der beiden Konstruktionsarten optimal zu nutzen, werden diese in vielen Bauprojekten kombiniert eingesetzt. Saint-Gobain Weber bietet als einziger Lieferant auf dem Schweizer Markt für beide Lösungen Komplettsysteme an.



Blaise Baumer
Berater Romandie
076 370 76 25
blaise.baumer
@weber-marmoran.ch

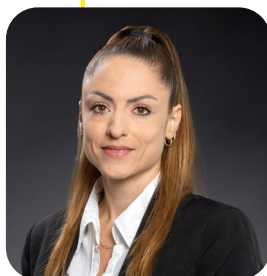

Laura Gyger
Beraterin Ostschweiz
076 286 01 40
laura.gyger
@weber-marmoran.ch



Mario Fernandez
Berater
Deutschschweiz & Tessin
076 349 47 99
mario.fernandez@
weber-marmoran.ch



**Finden Sie hier Ihren
technischen Berater**

www.ch.weber

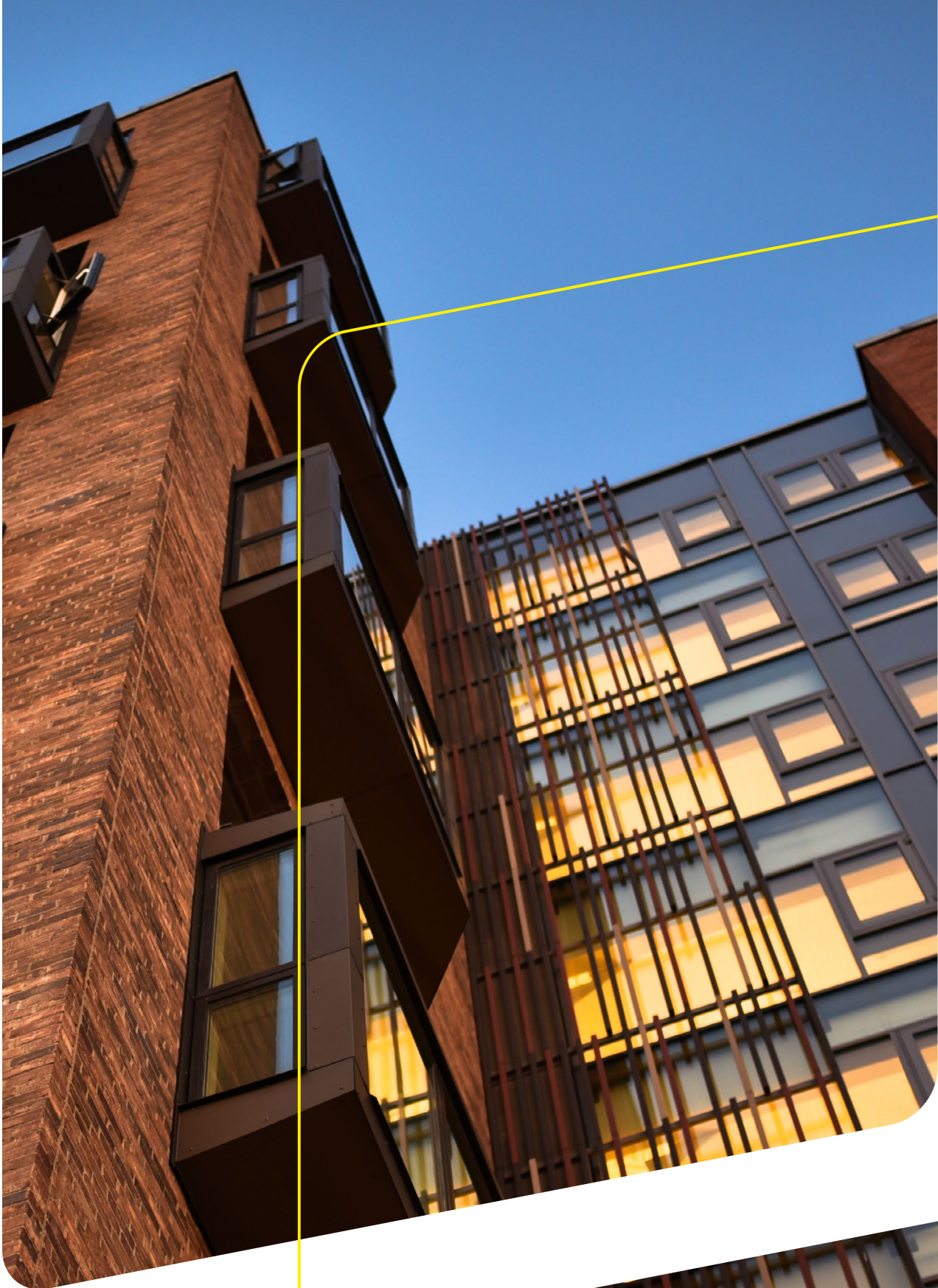



1 Grundierung & Haftvermittler

Grundierung (Lösemittelbasis)	17
Grundierung (Wasserbasis)	17
Isoliergrund (Lösemittelbasis)	20
Isoliersperre (Wasserbasis)	21
Dampfbremse (Wasserbasis)	22
Haftvermittler (mineralisch)	22
Haftvermittler (organisch)	24
Hydrophobierungsmittel	25
Fassadenschutz	25
Fluate	26

2 Grundputz & Spachtelmassen

Gipsputze (mineralisch)	27
Gips-Kalkputze (mineralisch)	29
Gips-Zementputze (mineralisch)	29
Kalkputze (mineralisch)	30
Kalkzementputze (mineralisch)	31
Zementputze (mineralisch)	34
Kalkspachtelmasse (mineralisch)	37
Spachtelmasse (organisch)	38
Sanierputze (mineralisch)	39
Riss-Sanierputze (organisch)	41



Inhalt

3 Klebe- & Armierungsmörtel

Organischer Klebemörtel	43
Mineralische Klebemörtel	44
Mineralische Klebe- und Armierungsmörtel	45
Organische Armierungsmörtel	46
Mineralische Armierungsmörtel	47

4 Wärmedämmung & Dübel

Mineralische Wärmedämmung	49
Brandriegel	52
organische Wärmedämmung (EPS)	54
organische Wärmedämmung (PIR/PUR)	66
Perimeterdämmung (XPS)	68
Leibungs- Fensterbankelemente	71
Schürzenelemente	73
Dachrandwinkel	80
Schraub- und Schlagdübel	81
Dübelteller	83
Rondelle	84
Montagetools	85
Montageprodukte und Zubehör	91
Zubehör	99

5 Gewebe & Abschlussprofile

Putzarmierung	103
Armierungsgewebe Putz	103
Panzergewebe	105
Abschirmgewebe und Zubehör	106
Armierungspfeile & Armierstreifen	106
Kantenschutz und Gewebewinkel	108
Dilatationsbänder und Profile	110
Anputz- und Dichtungsleisten	111
Sockelabschluss	114
Einsteck- und Tropfkantenprofile	115
Sockel- und Steckverbinder	117
Anschluss- und Abschlussprofile	119
Zubehör	121



6 Deckputz

organische Deckputze (Innen)	123
mineralische Deckputze (Innen)	126
organische Deckputze (Aussen)	129
mineralische Deckputze (Aussen)	135
Organische Deckputze (Innen&Aussen)	135
Mineralische Deckputze (Innen&Aussen)	137

7 Beschichtungen

organische Fassadenfarben	143
mineralische Fassadenfarben	146
mineralische Wohnraumfarben	148
organische Wohnraumfarben	149
Lasuren Innen & Aussen	150

8 Ceramo

Klinkerriemchen	151
Klebemörtel für Klinkerriemchen	151
Klebemörtel für Feinsteinzeug und Naturstein	151
Fugenmörtel für Klinker und Naturstein	153
Fugenmörtel für Klinker	153
Fugenmörtel für Feinsteinzeug und Naturstein	154
Fugen-Zubehör	154
Primer für Silikon	155
Silikon für Keramik und Naturstein	156
Glättmittel für Silikon	156

9 Bautenschutz

Bitumen	157
Organisch	158



Inhalt

10 Akustik Deckensystem

Absorberplatten	159
Akustik-Putz	159
Abschlussprofile	160
Werkzeuge	161
Zubehör	164

11 Spezialsystem

MARMORAN Comfort line	167
MARMORAN THERMO-PLUS Deckendämmung	168

12 Zubehör

Fensterdichtungs- und Kompribänder	173
Dichtstoffe, Montagekleber, Reiniger, Granulate, Primer etc.	174
Werkzeuge	177
Sonstiges Zubehör	180

13 Unsere Services

Unsere Services	184
Zufahrts- und Installationsbedingungen	189
Ortschaften mit Erschwerniszuschlag	190
Rechtliche Hinweise	192

A

Abbindebeschleuniger KK99	43
Abdeckrondellen EPS weiss, Ø 65 mm	84
Abdeckrondellen MW-1 034, Ø 65 mm	85
Abdeckrondellen MW-Eco 034, Ø 65 mm	84
Acoustic Absorberplatte MW	159
Acoustic Flächenspachtel BIG	164
Acoustic Superglätter BIG	163
Acoustic Superglätter MINI	162
Acoustic Zahntraufel FEIN	161
Acoustic Zahntraufel GROB	162
Amalgol Kontaktemulsion G820	25
Armierstreifen S763	106
Armierungsgitter hellblau S791	105
Armierungsgitter SPEZIAL, dunkelblau KA12	104
Armierungsgitter Standard PLUS KA60	103
Armierungsgitter weiss S692	103
Attika-Abschlussprofil W41	119
Ausbläser gross, ABG	100

B

Baukleber KK10	43
Bewegungsfugenprofil vertikal W50-6	110
Bit STR TX30-M8x52	87
Blechanschlussprofil W45-11	121
Blechanschlussprofil W45-8	121
Brandriegel MW	52
Brandschutzschaum MPU-P50/B1 Mungo	172
Bürste	177

C

Carrara Antik-Faserputz aussen A310	130
Carrara Antik-Faserputz innen B310	125
Carrara Aufziehputz aussen A110	129
Carrara Aufziehputz innen B110	123
Carrara Aufziehputz spezial innen B120	123
Carrara Futura Vollabrieb aussen A211	130
Carrara Rustikalputz fein innen B320	125
Carrara Styrolit Spritzputz innen B730	126
Carrara Vollabrieb aussen A210	131
Carrara Vollabrieb innen B210	124
Carrara Vollabrieb spezial innen B220	124
CEP-Fräswerkzeug	89
CEP-Gerüstankerverschluss	89
CH-PIR Brandriegel	53
COLORA 1110 excellence	144
COLORA 1140 cooltec	144
COLORA 1210 advanced	145
COLORA 1211 advanced FORTE	145
COLORA 1220 fibertec	146
COLORA 1310 Silcanova topdry	146
COLORA 1311 Silcanova FORTE	147
COLORA 1340 Silcanova cooltec	147
COLORA 1450 mineral-1K	148
COLORA 2210 Silicontop	149
COLORA 2450 mineralsil	148
COLORA 2510 universal	149
COLORA 2570 universal HD	150

D

Dachrandwinkel EPS grau	80
Dachrandwinkel EPS weiss	80
Dachrandwinkel Mineralwolle	81
Dichtungsband SK/VR	173
Dichtungsleiste W30	111
Dichtungsleiste W38-pro-K	112
Dichtungsleiste W38-pro	112
Dilatationsband S762	107
Dilatationsprofil Fugenprofil Typ E	111
Dilatationsprofil Fugenprofil Typ L	111
Dispersionskleber KK36	44
drill Hartmetallbohrer	88
drillX Bohrer Verlängerung	88
drillX Ersatzteilkit	89
Dübelteller VT 112 für Mineralwolle	83
Dübelteller VT 90 für Mineralwolle	84
DUOBit KB15	157

E

Eckverbinder Z18-2 aussen	118
Eckverbinder Z18-2 innen	118
Ecobase aircare	167
Eimer Acusticputz	165
Einbettungsmasse KK75	47
Erdungs-Paket für Abschirm- Gewebe	106
Erdungs-Paket für Abschirm- Gewebe	106
Ersatz Tool zu STR-Tool 2G	86

Index

F

Fassadenprofile	182
FBX Fugenband	154
Feba-Duo Abschlussprofil W43	119
Fensterbank-Keilelement MW	73
Fensterbank-Keilelement PET	71
Fensterbank-Keilelement XPS	72
Fensterdichtband	173
Fensterzargen Anschlussprofil K	120
Fensterzargen Anschlussprofil	120
Fensterzargen Eckstück	120
Flächenspachtel MINI	163
Flüssige Dampfbremse G830	22
Frästeller Ø 90 mm (Ersatz)	90
Fräswerkzeug für Wabenrondellen	90
Fräswerkzeug Ø 125 mm für Montagezylinder	90

G

Gehrungsschere Z11	179
Gewebeeckwinkel flexibel Rundbögen	110
Gewebeeckwinkel flexibel	109
Gomastit 2001 (310 ml/cm ³)	174
Gomastit 2017 (600 ml/cm ³)	174
Gomastit 701 (Riss-Dichtstoff) J120	176
Grund G110 Konzentrat	17
Grund G111	18
Grundputz 18	34

H

Haftbrücke G810	24
Haltekralen MS	171
HiCompact ⁺ Plus	67
HiCompact ⁺ ULTRA	67
Horizontales Gleitlagerprofil W58	110

I

Injekt.-Gewindestangen M10 x (150 - 330) mit Ankerhülse	95
Injektions-Gewindestange M10 x 130 mit Ankerhülse	97
Injektions-Gewindestange M10 x 130	97
Injektions-Gewindestangen M10 x (150 - 330)	94
Injektions-Mörtel FIS VS 300 T	97
INTEX O33 PS30 int. KP57	64
INTEX Spezial O33 PS30 int. KP61	65
Iso Leicht-Combimörtel KK80-Connect!	46
Iso Leicht-Combimörtel KK72	45
Iso-Combimörtel KK70	45
ISO-Gewebekantenschutz Typ C	108
ISO-Gewebekantenschutz Typ D	108
ISO-Gewebekantenschutz Typ E	108
ISO-Gewebekantenschutz Typ UGS	109
ISO-Gewebekantenschutz Typ W15	109
Iso-Leicht-Combimörtel KK71	45
Isoliergrund G120	20
Isoliersperre G140	21

K

Kalkoperl Spachtel H440	37
Kalkoperl Strukturputz	141
Kalkoperl Voranstrich G440	24
KK30 powerflex	44
Kleiderbügel-Träger	91
Klobentragelement UNI K1R-EPS 280x280 mm	98
Klobentragelement UNI K1R-MW 280x280 mm	98
Kratzer Spezial	179
Kratzer	179
Kunststoff-Nagel Z21	181

L

L-Profil Alu	169
LAMBDA Fassade O30	62
LAMBDA SOCKEL O30 KP63	63
Leicht-Bitumenspachtel KB20E	157
LEIROLL-Winkel	99

M

MA-FIX Montageplatte 200x200 mm	92
MA-FIX Montagezylinder AL-P, Ø 125 mm	93
MA-FIX Montagezylinder Ø 125 mm	92
MA-FIX Montagezylinder Ø 90 mm	91
MA-FIX Tragwinkel AL-P 275x130 mm	96
MA-FIX Universal-Montageplatte AL-P 220x120 mm	93
MA-TAB Element EPS mit Aufdoppelung	76
MA-TAB Element EPS	74
MA-TAB Element MW-1 mit Aufdoppelung	78
MA-TAB Element MW-1	77
MA-TAB Element MW-Eco mit Aufdoppelung	79
MA-TAB EPS Ceramo/Robusto	74
MA-TAB Montagewinkel (lose)	79
MA-TAB MW Ceramo/Robusto	75
MA-TAB PIR Ceramo/Robusto	73
MARMODIL Dilmatte	107
MARMOFino Feinspachtel innen	38
MARMONET Bahnen MA11	104
MARMOpearl Lasur (mit Perlmut-Effekt) F710	150
MARMOpearl metallic (mit Metallglanz-Effekt) F711	143
MARMOplan H414	32
MARMOPOR O30	54
MARMOPOR O31	56
MARMOPOR Mono O30	55
MARMOPOR Mono O31	57
MARMOPOR TERA O32	58
MARMOPOR TERA White O32	59
MARMORAN Abschirmnetz	106
MARMORAN Abschirmnetz	106
MARMORAN Acoustic Abschlussprofil	160
MARMORAN Acoustic Einbaurahmen BIG	165
MARMORAN Acoustic Einbaurahmen MINI	164
MARMORAN Acoustic Basecoat	159
MARMORAN Acoustic Eckwinkel	160

MARMORAN Acoustic Finisher	161
MARMORAN Acoustic Topcoat	160
MARMORAN Acoustic Trennband	164
Marmoran Algizid & Fungizid Fassadenreiniger G840	25
MARMORAN Ceramo KK100	151
MARMORAN Ceramo KK200	151
MARMORAN Feinspachtel S innen H420	38
MARMORAN Glättkelle	163
MARMORAN Mineral VA 44	137
MARMORAN Spachtelmasse R innen H410	38
MARMORAN Tiefgrund G180	17
MARMORAN Zahntraufel	162
MARMOSpac innen	39
Marmostar	176
Merbenit HT 50 Montagekleber KG81	175
Messbecher 5 l	165
Messbecher 5 l	181
Mineral aircare	167
MINERAL H415	135
Mineral Spezialabrieb 40 extraweiss	127
Mineral Spezialabrieb 40 Naturweiss	126
Mineral Sumpfkalk-Abrieb C420	141
Mineralgrund G410	20
MW-1 034	50
MW-6 034	51
MW-Eco 034	49
O	
Oekosil-Grund FGO400	19
Ökoputz innen C460	129

P	
Panzergewebe forte 700 weiss KA13	105
PIR Top 023	66
Pistole f. Fugendichtmasse in Kartuschen	178
Pistole für Fugendichtmasse in Beutel	178
Pistole zu Klebeschäum	180
Pistolenreiniger	176
Primer V2 zu Gomastit	174
PS15 Standard 038	60
PS20 Standard 036	61
Putzabschlussprofil Typ W44	115
Putzabschlussprofil Typ W44	119

Q	
Quarz-Isoliersperre G145	21

R	
Recyclingsäcke für Mineralwolle	101
Recyclingsäcke für Polystyrol	101
Recyclingsäcke für TERA (500Liter)	100
Reinigungsbürste, BS	177
Renovationsputz 62	41
Riss-Sanierspachtel S731	41
Robusto Clip	104
Robusto Grundputz KK78	48
Robusto Spyder Distanzteller	105

S	
SAX Fluatin FGO900	26
Schleifbrett für Mineralwolle	100
Schleifbrett für Mineralwolle	161
Schraubdübel STR-H	82
Schraubdübel SXRL 10 x (120 T - 290 T)	94
Schraubdübel SXRL 10 x 100 FUS	96
Schutzvlies	180
SDS Plus Anschluss (Adapter für STR)	87
SIA Schleifbrett	99
SIAFAST-Schleifbogen (Ersatz)	181
Silcanova aircare	167
Silcanova topdry Aufziehpulz C540	136
Silcanova topdry Grund G710	19
Silcanova topdry Vollabrieb C530	135

Silicon Antik-Faserputz aussen C240	134
Silicon Aufziehpulz aussen C220	134
Silicon Futura Vollabrieb aussen C211	133
Silicon Riss-Sanierspachtel S741	41
Silicon Vollabrieb aussen C210	132
Silicon-Einbettungsmasse zementfrei KK52	46
Silicon-Tiefgrund G610 (Konzentrat)	25
Siliconputz Mix aussen C210.037	133
Siliconputz-Grund G210	19
Sockelabschlussprofil zweiteilig	114
Sockelabschlussprofil	114
Sockelaufsteckprofil	115
Socketeinsteckprofil mit Tropfkante W66-2	115
Socketeinsteckprofil mit Tropfkante W66-4	116
SOL PAD 280 SUISSE	113
SOL PAD 420 XL SUISSE	113
SOL PAD TOOL	121
Spezial-Bit TX25-M8x31	87
Spezialbaukleber KK20	43
SRD Schraub-Bit TX40-M8 x 95,5	86
SRD Verstellerschaft Sechskant SW 10x160	85
STANBit KB10	157
Steckverbinder für Profile Z13	117
Steckverbinder für Profile Z14	117
STR-Tool 2G	86
Stucanet Typ S	103
SUPERflex KB40	158
SUPERflex-Pro KB45	158

Index

T

Thermo-Plus Deckenplatte	168
Thermo-Plus Gewebekband	168
Tiefgrund G170	18
Tilca Isolierplattendorn IDS-K	170
Tilca Isolierplattendorn K	170
TILCA PUR MEGA 1k Montageschaum	171
Torbogen-Zahntraufel	177
Tropfkantenprofil W40-2	116
Tropfkantenprofil W40-4	117
Tropfkantenprofil	116

U

U-Profil Alu	169
Universal-Verbindungsplättchen	118
Universalschraubdübel STR-U 2G	82

V

VAWD-Sockelputz KK77	47
----------------------	----

W

Wabenrondellen	99
weber combi haft	24
weber FM C88	154
weber FM K20	153
weber haft 260	23
weber ip 1000 plus	27
weber ip 1000	27
weber ip 12	34
weber ip 14	35
weber ip 15 turbo	35
weber ip 17 turbo	32
weber ip 18 E turbo	33
weber ip 18 E	33
weber ip 18 ML turbo	34
weber ip 18 turbo	33
weber ip 18	36
weber ip 202	29
weber ip 222	127
weber ip 225	128
weber ip 225	27
weber ip 23	29
weber ip 24 ultra	29
weber ip 400 S	39
weber ip 445 Mineral Vollabrieb innen	128
weber master-flex 2 grau	152
weber master-flex 2 weiss	152
weber multi 280	23
weber multi 290E	46
weber reno GSP hydrocare	28
weber reno GSP hydrocare	39
weber reno-GSP M	28
weber reno-GSP	23
weber reno-uni M	36
weber reno-uni	36
weber S12 Dichtungsleiste	112
weber SI 700	156
weber Silikon K+N Plus matt	156
weber Silikon Primer N	155
weber Silikon Primer S	155
Weber Zahntraufel	178
weber.cal 172	30
weber.cal 174 hydrocare	31

weber.cal 174	30
weber.cal 178	37
weber.dur 121 SLK	31
weber.dur 132 SLK	32
weber.mix 125	44
weber.mur 630 EQ	28
weber.san 950	22
weber.san 951 S	22
weber.san 952	40
weber.san 953	40
weber.san 954	40
weber.san 956	140
weber.star 223 AquaBalance Vollabrieb D211	142
weber.star 240 AquaBalance	139
weber.star 272 Mineral Kellenwurf	139
weber.star 281	140
weber.sys Adapterkupplung Gloria	180
weber.tec 946	158
weber.therm 315 Armierungspfeil	107
weber.therm 3496 Klebeschäum	175
weber.therm 371 UNI	153
weber.therm 507	37
weber.therm Schlagdübel SLD-5	83
weber.therm Schraubdübel SRD-5	81
weber.therm SRD Montagetool S	85
weber.top 200 Kratzputz AquaBalance	138
weber.top 203 Edelkratzputz AquaBalance	138
weber.top 204 Edelkratzputz AquaBalance	142
weberbrick	151
webersys Rundschnur	175
webersys Vorlegeband	155

X

XPS Premium Plus 300SF	70
XPS-Dämmplattenkeil	71
XPS-Drain gelb KP59	70
XPS-R gelb, rauh KP56	68
XPS-SF gelb, glatt KP58	69

Z

Zementputz 14	35
---------------	----



MARMORAN Tiefgrund G180

Grundierung (Lösemittelbasis)



Anwendungsgebiet

- Im Aussen und Innenbereich
- Geeignet auf allen saugfähigen, sowie stark saugenden Untergründen.
- Wasserabweisende (hydrophobierende) Grundierung.
- Zur Reduzierung der Saugfähigkeit von neuen oder alten Putzen.
- **Achtung: nicht geeignet auf XPS und EPS Dämmplatten.**
- **Nicht geeignet als Grundierung auf styroporhaltigen Putzen.**

Produktvorteile

- Tiefgrundierung und hydrophobierende Imprägnierung in einem.
- Erzielt einen wasserabweisenden Effekt.
- Gutes Eindringvermögen.

Details

Inkl. VOC-Abgabe

Farbe: Farblos
Eimer à 4.4 kg (5 Liter)

Verbrauch/Ergiebigkeit

Als Durchschnittswert gilt: 0,150 - 0,300 kg/m²

Artikelnummer	Gebinde	Einheit	Einheiten/Verpackung	Preis/Einheit
5200939289	EIM	4.4 kg	60 EIM/PAL	32.10 CHF/kg

Grund G110 Konzentrat

Grundierung (Wasserbasis)



Anwendungsgebiet

- Im Aussen und Innenbereich
- Zur Vorgrundierung aller tragfähigen, sauberen, trockenen und normal saugenden Untergründen
- Für organisch gebundene Deckputze

Produktvorteile

- Saugfähigkeitsregulierend
- Haftvermittelnd
- Verlängert die Offenzeit von nachfolgenden Deckputze

Details

Mit Wasser verdünnbar 2 Teile G110/1 Teil Wasser

Farbe: Weiss (pigmentiert)
Erhältlich in allen Farbtönen der MARMORAN-Farbmusterkollektion, auf Wunsch auch in Sondertönen nach Farbtonvorlage
Farbtonzuschläge siehe Services

Verbrauch/Ergiebigkeit

Als Durchschnittswert gilt: 0,150 - 0,200 kg/m²

Artikelnummer	Gebinde	Einheit	Einheiten/Verpackung	Preis/Einheit
5200649322	EIM	10 kg	33 EIM/PAL	- 330.00 kg 8.65 CHF/kg +330.00 kg 8.40 CHF/kg
5200649323	EIM	20 kg	24 EIM/PAL	- 480.00 kg 7.70 CHF/kg +480.00 kg 7.45 CHF/kg

Grund G111

Grundierung (Wasserbasis)



Anwendungsgebiet

- Im Aussen und Innenbereich
- Zur Vorgrundierung aller tragfähigen, sauberen, trockenen und normal saugenden Untergründen
- Für organisch gebundene Deckputze

Produktvorteile

- Saugfähigkeitsregulierend
- Haftvermittelnd
- Verlängert die Offenzeit von nachfolgenden Deckputzen

Details

Kann bis max. 5% Wasser verdünnt werden
 Farbe: Weiss (pigmentiert)
 Erhältlich in allen Farbtönen der MARMORAN-Farbmusterkollektion, auf Wunsch auch in Sondertönen nach Farbtonvorlage
 Farbtonzuschläge siehe Services

Verbrauch/Ergiebigkeit

Als Durchschnittswert gilt: 0,200 - 0,250 kg/m²

Artikelnummer	Gebinde	Einheit	Einheiten/Verpackung	Preis/Einheit
5200649324	EIM	10 kg	33 EIM/PAL	- 330.00 kg 6.40 CHF/kg +330.00 kg 6.15 CHF/kg
5200649325	EIM	20 kg	24 EIM/PAL	- 480.00 kg 5.45 CHF/kg +480.00 kg 5.20 CHF/kg

Tiefgrund G170

Grundierung (Wasserbasis)



Anwendungsgebiet

- Im Aussen und Innenbereich
- Auf mineralischen und organischen Untergründen
- Auf abgewitterten, tragfähigen Altbeschichtungen
- Zur Verfestigung von kreidenden, tragfähigen Altanstrichen und absandenden Putzen
- Zur Reduktion der Saugfähigkeit des Untergrundes

Produktvorteile

- Lösemittelfrei
- Roll-, streich- und spritzbar
- Reguliert die Saugfähigkeit und verfestigt den Untergrund

Details

Farbe: Farblos (transparent)

Verbrauch/Ergiebigkeit

Als Durchschnittswert gilt: 0,150 - 0,300 kg/m²

Artikelnummer	Gebinde	Einheit	Einheiten/Verpackung	Preis/Verpackung
5200649334	KA	10 kg	40 KA/PAL	- 400.00 kg 11.00 CHF/kg +400.00 kg 10.75 CHF/kg

Siliconputz-Grund G210

Grundierung (Wasserbasis)



Anwendungsgebiet

- Im Aussen und Innenbereich
- Zur Vorgrundierung aller tragfähigen, sauberen, trockenen und normal saugenden Untergründen
- Für Silicon gebundene Deckputze
- Auf mineralischen und organischen Untergründen

Produktvorteile

- Saugfähigkeitsregulierend
- Haftvermittelnd
- Verlängert die Offenzeit von nachfolgenden Deckputzen

Details

Kann bis max. 5% Wasser verdünnt werden
 Farbe: Weiss (pigmentiert)
 Erhältlich in allen Farbtönen der MARMORAN-Farbmusterkollektion, auf Wunsch auch in Sondertönen nach Farbtonvorlage
 Farbtonzuschläge siehe Services

Verbrauch/Ergiebigkeit

Als Durchschnittswert gilt: 0,200 - 0,250 kg/m²

Artikelnummer	Gebinde	Einheit	Einheiten/Verpackung	Preis/Einheit
5200649335	EIM	10 kg	33 EIM/PAL	- 330.00 kg 6.35 CHF/kg +330.00 kg 6.10 CHF/kg
5200649336	EIM	20 kg	24 EIM/PAL	- 480.00 kg 5.40 CHF/kg +480.00 kg 5.15 CHF/kg

Silcanova topdry Grund G710

Grundierung (Wasserbasis)



Anwendungsgebiet

- Im Aussen und Innenbereich
- Zur Vorgrundierung aller tragfähigen, sauberen, trockenen und normal saugenden Untergründen
- Für Silcanova topdry Deckputze

Produktvorteile

- Basierend auf alkaliarmen Silicasol
- Saugfähigkeitsregulierend
- Haftvermittelnd
- Verlängert die Offenzeit von nachfolgenden Silcanova topdry Deckputzen

Details

Kann bis max. 5% Wasser verdünnt werden
 Farbe: Weiss (pigmentiert)
 Erhältlich in allen Farbtönen der MARMORAN-Farbmusterkollektion, auf Wunsch auch in Sondertönen nach Farbtonvorlage
 Farbtonzuschläge siehe Services

Verbrauch/Ergiebigkeit

Als Durchschnittswert gilt: 0,150 - 0,250 kg/m²

Artikelnummer	Gebinde	Einheit	Einheiten/Verpackung	Preis/Einheit
5200649341	EIM	10 kg	33 EIM/PAL	- 330.00 kg 6.85 CHF/kg +330.00 kg 6.60 CHF/kg
5200649342	EIM	20 kg	24 EIM/PAL	- 480.00 kg 6.05 CHF/kg +480.00 kg 5.80 CHF/kg

Oekosil-Grund FG0400

Grundierung (Wasserbasis)



Anwendungsgebiet

- Im Aussenbereich
- Grundierung und Verdünnung für Colora 1450 mineral 1K
- Zur Vorgrundierung aller tragfähigen, sauberen und trockenen, mineralischen Untergründe

Produktvorteile

- Organo-Silikatgrundierung
- Modifiziertes Kaliwasserglas
- Untergrundverfestigend und zur Haftvermittlung

Details

Verarbeitungsanleitung beachten!

Farbe: Farblos (transparent)
 Der Materialverbrauch ist unter anderem abhängig von Verarbeitung, Untergrund und Konsistenz. Die angegebenen Verbrauchswerte können nur der Orientierung dienen. Genaue Verbrauchswerte sind am Objekt zu ermitteln.

Verbrauch/Ergiebigkeit

Als Durchschnittswert gilt: ca. 0.200 kg/m²

Artikelnummer	Gebinde	Einheit	Einheiten/Verpackung	Preis/Einheit
5200693157	EIM	23 l	24 EIM/PAL	16.15 CHF/l

Mineralgrund G410

Grundierung (Wasserbasis)



Anwendungsgebiet

- Im Aussen und Innenbereich
- Zur Vorgrundierung aller tragfähigen, sauberen, trockenen und normal saugenden Untergründen
- Für mineralisch gebundene Deckputze

Produktvorteile

- Saugfähigkeitsregulierend
- Haftvermittelnd
- Verlängert die Offenzeit von nachfolgenden Deckputzen

Details

Kann bis max. 5% Wasser verdünnt werden
 Farbe: Weiss (pigmentiert)
 Farbtöne erhältlich auf Anfrage
 Farbtonzuschläge: siehe «Unsere Services»

Verbrauch/Ergiebigkeit

Als Durchschnittswert gilt: 0,200 - 0,250 kg/m²

Artikelnummer	Gebinde	Einheit	Einheiten/Verpackung	Preis/Einheit
5200649337	EIM	10 kg	33 EIM/PAL	- 330.00 kg 7.00 CHF/kg +330.00 kg 6.60 CHF/kg
5200649338	EIM	20 kg	24 EIM/PAL	- 480.00 kg 6.15 CHF/kg +480.00 kg 5.75 CHF/kg

Isoliergrund G120

Isoliergrund (Lösemittelbasis)



Anwendungsgebiet

- Im Aussen und Innenbereich
- Isolierender Grundieranstrich für fleckige, verbrauchte Decken und Wände
- Bindet sandende Untergründe (Haftzug erstellen)
- Saugfähigkeitsregulierend
- Verlängert die Offenheit für nachfolgende Deckputze
- Pigmentiert
- Ideal für abfärbenden, kreidenden Gips und Weissputz

Produktvorteile

- Organische Grundierung, Lösemittelhaltig
- Gute Deckkraft
- Verlängert die Offenzeit von nachfolgenden Deckputzen

Details

Inkl. VOC-Abgabe

Farbe: Weiss (stark pigmentiert)

Verbrauch/Ergiebigkeit

Als Durchschnittswert gilt: 0,150 - 0,300 kg/m²

Artikelnummer	Gebinde	Einheit	Einheiten/Verpackung	Preis/Einheit
5200654643	EIM	10 kg	60 EIM/PAL	- 600.00 kg 20.65 CHF/kg +600.00 kg 20.40 CHF/kg
5200654644	EIM	20 kg	24 EIM/PAL	- 480.00 kg 19.20 CHF/kg +480.00 kg 18.95 CHF/kg

Isoliersperre G140

Isoliersperre (Wasserbasis)



Anwendungsgebiet

- Im Aussen und Innenbereich
- Zur Isolierung und Absperrung feinporiger Untergründe vor der Beschichtung mit Deckputzen oder Dispersionsfarben
- Bindet sandende Untergründe (Haftzug erstellen)
- Saugfähigkeitsregulierend
- Verlängert die Offenzeit für nachfolgende Deckputze
- Pigmentiert

Produktvorteile

- Gute Isolierwirkung
- Untergrundverfestigend
- Ergibt gleichmässig saugende Oberfläche

Details

Farbe: Weiss (stark pigmentiert)
Erhältlich in allen Farbtönen der MARMORAN-Farbmusterkollektion, auf Wunsch auch in Sondertönen nach Farbtonvorlage
Farbtonzuschläge siehe Services

Verbrauch/Ergiebigkeit

Als Durchschnittswert gilt: 0,150 - 0,180 kg/m²

Artikelnummer	Gebinde	Einheit	Einheiten/Verpackung	Preis/Einheit
5200649328	EIM	10 kg	33 EIM/PAL	- 330.00 kg 15.85 CHF/kg +330.00 kg 15.60 CHF/kg
5200649329	EIM	20 kg	24 EIM/PAL	- 480.00 kg 14.50 CHF/kg +480.00 kg 14.25 CHF/kg

Quarz-Isoliersperre G145

Isoliersperre (Wasserbasis)



Anwendungsgebiet

- Im Aussen und Innenbereich
- Isolierender Grundieranstrich für fleckige, verbrauchte Decken und Wände
- Bindet sandende Untergründe (Haftzug erstellen)
- Saugfähigkeitsregulierend
- Haftvermittelnd
- Verlängert die Offenzeit für nachfolgende Deckputze
- Pigmentiert
- Zur Isolierung und Absperrung feinporiger Untergründe vor der Beschichtung mit Deckputzen oder Dispersionsfarben

Produktvorteile

- Gute Isolierwirkung
- Mit Quarzsand für eine raue Oberfläche
- Ergibt gleichmässig saugende Oberfläche

Details

Farbe: Weiss (stark pigmentiert)
Erhältlich in allen Farbtönen der MARMORAN-Farbmusterkollektion, auf Wunsch auch in Sondertönen nach Farbtonvorlage
Farbtonzuschläge siehe Services

Verbrauch/Ergiebigkeit

Als Durchschnittswert gilt: 0,180 - 0,220 kg/m²

Artikelnummer	Gebinde	Einheit	Einheiten/Verpackung	Preis/Einheit
5200649332	EIM	10 kg	33 EIM/PAL	- 330.00 kg 15.65 CHF/kg +330.00 kg 15.40 CHF/kg
5200649333	EIM	20 kg	24 EIM/PAL	- 480.00 kg 14.50 CHF/kg +480.00 kg 14.25 CHF/kg

Flüssige Dampfbremse G830

Dampfbremse(Wasserbasis)



Anwendungsgebiet

- Wird dort eingesetzt wo eine Anreicherung des kondensierten Wasserdampfes infolge Diffusion innerhalb eines Bauteils verhindert werden soll

Produktvorteile

- Flüssigkunststoff auf Wasserbasis, lösungsmittelfrei
- Wasserdampfdiffusionswiderstandszahl: μ 20'000
- Es ist ein 2-3 lagiger Aufbau auszuführen

Details

Farbe: Farblos (transparent)

Verbrauch/Ergiebigkeit

- | | |
|-----------------------|---------------------------------|
| 1. Lage: | 0,300 - 0,350 kg/m ² |
| 2. und weitere Lagen: | 0,250 - 0,300 kg/m ² |

Artikelnummer	Gebinde	Einheit	Einheiten/Verpackung	Preis/Einheit
5200649346	EIM	20 kg	12 EIM/PAL	- 240.00 kg 29.55 CHF/kg +240.00 kg 29.20 CHF/kg

weber.san 950

Haftvermittler (mineralisch)



Anwendungsgebiet

- Spritzbewurf im WTA-Sanierputzsystem
- Haftbrücke für mineralische Putze

Produktvorteile

- Sehr hoher Haftverbund
- Schafft eine griffige Oberfläche für den nachfolgenden Putz
- Händisch und maschinell verarbeitbar

Details

Farbe: zementgrau
Verarbeitungszeit: ca. 1,5 Stunden

Verbrauch/Ergiebigkeit

Je nach Deckungsgrad ca. 3,5 - 7,0 kg/m²

Artikelnummer	Einheit	Einheiten/Verpackung	Preis/Einheit	Preis/Verpackung
5200654663	25 kg	42 SCK/PAL	- 1050.00 kg 2.50 CHF/kg +1050.00 kg 2.30 CHF/kg	- 1050.00 kg 62.50 CHF/SCK +1050.00 kg 57.50 CHF/SCK

weber.san 951 S

Haftvermittler (mineralisch)



Anwendungsgebiet

- Spritzbewurf für WTA-Sanierputz und Wasserperrputz
- Für innen und aussen

Produktvorteile

- Schnellabbindend
- Hoher Haftverbund
- Leichte Verarbeitung

Details

Farbe: grau

Verbrauch/Ergiebigkeit

Bei 50 % Deckungsfläche:	ca. 3,5 kg/m ²
Bei 70 % Deckungsfläche:	ca. 5,0 kg/m ²
Voll deckend:	ca. 7,0 kg/m ²

Artikelnummer	Einheit	Einheiten/Verpackung	Preis/Einheit	Preis/Verpackung
5200836682	25 kg	42 SCK/PAL	- 1050.00 kg 2.67 CHF/kg +1050.00 kg 2.47 CHF/kg	- 1050.00 kg 66.75 CHF/SCK +1050.00 kg 61.75 CHF/SCK

weber reno-GSP

Haftvermittler (mineralisch)

**Anwendungsgebiet**

- Im Innenbereich
- Für alte und neue Untergründe ohne Haftbrücke
- Ausgleichen von Gipskarton und Gipsfaserplatten
- Für Decken und Wände

Produktvorteile

- Universeller Renovationsputz
- Auf Beton, Zement, Gips, Deckputze etc.
- Bei Renovationen direkt auf gesunde Farbanstriche oder Deckbeschichtungen
- Sehr ergiebig

Details

Auftragsstärke 3 - 30 mm
 Feuchtigkeitsgehalt des Betons: max. 3 Massenprozent

Verbrauch/Ergiebigkeit

Pro 1 mm Schichtdicke: ca. 1,0 kg/m²
 Frischmörtel pro 1 t ca. 1000 l

Artikelnummer	Einheit	Einheiten/Verpackung	Preis/Einheit	Preis/Verpackung
5200935337	25 kg	36 SCK/PAL	1401.00 CHF/t	

weber haft 260

Haftvermittler (mineralisch)

**Anwendungsgebiet**

- Im Aussen- und Innenbereich.
- Als Haftbrücke auf Beton zur Aufnahme mineralischer Grundputze.
- Als Haftvermittler auf schwachsaugenden mineralischen, - organischen- und gipshaltigen Putzen.
- Kann mit mineralischen, organischen- und gipshaltigen Deckputzen beschichtet werden.

Produktvorteile

- Mineralische Haftbrücke
- Ergiebig und leicht zu verarbeiten
- Mit Gips-, Zement- oder organisch gebundenen Putzen beschichtbar

Details

Kann mittels Roller, Pinsel oder im Spritzverfahren appliziert werden.
 Feuchtigkeitsgehalt des Betons: max. 3 Massenprozent

Verbrauch/Ergiebigkeit

Pro Rollerauftrag: ca. 0,3 kg/m²
 Pro Spritzauftrag: ca. 0,5 kg/m²

Artikelnummer	Lieferform	Einheit	Einheiten/Verpackung	Preis/kg	Preis/Sack
5200693735	Sack	15 kg	56 SCK/PAL	4.20 CHF/kg	63.00 CHF/SCK

weber multi 280

Haftvermittler (mineralisch)

**Anwendungsgebiet**

- Im Aussen und Innenbereich
- Als Haftbrücke auf Beton
- Aufnahme von Kalkzement und Zementputze
- Als Dünnschichtputz auf Beton

Produktvorteile

- Mineralisch auf Zementbasis bestehende Klebe- und Spachtelmasse
- Filzbar

Details

Auftragsstärke ca. 3 - 5 mm
 Als Haftbrücke mit grober Zahntraufel horizontal aufziehen
 Feuchtigkeitsgehalt des Betons: max. 3 Massenprozent
 * Zuschlag EMP siehe Tabelle am Ende der Preisliste.

Verbrauch/Ergiebigkeit

Pro 1 mm Schichtdicke: ca. 1,4 kg/m²
 Frischmörtel pro 1 t ca. 700 l

Artikelnummer	Einheit	Einheiten/Verpackung	Preis/Einheit	Preis/Verpackung
5200649116	25 kg	42 SCK/PAL	1668.00 CHF/t	41.70 CHF/SCK

Kalkoperl Voranstrich G440

Haftvermittler (mineralisch)



Anwendungsgebiet

- Im Aussen und Innenbereich
- Zur Vorgrundierung aller tragfähigen, sauberen, trockenen und normal saugenden Untergründen
- Für Kalkoperl® Deckputze

Produktvorteile

- Vom Denkmalschutz empfohlen
- Entspricht den WTA-Richtlinien für Sanierputzsysteme
- Verlängert die Offenzeit von nachfolgenden Deckputzen

Details

Kann bis max. 5% Wasser verdünnt werden
 Farbe: Weiss (pigmentiert)
 Farbtöne erhältlich auf Anfrage
 Farbtonzuschläge: siehe «Unsere Services»

Verbrauch/Ergiebigkeit

Als Durchschnittswert gilt: 0,150 - 0,300 kg/m²

Artikelnummer	Gebinde	Einheit	Einheiten/Verpackung	Preis/Einheit
5200649339	EIM	20 kg	24 EIM/PAL	- 480.00 kg 760 CHF/kg +480.00 kg 730 CHF/kg

weber combi haft

Haftvermittler (organisch)



Anwendungsgebiet

- Im Innenbereich
- Für Gips-, Kalk-, Kalkzementputze geeignet
- Für glatt und schlecht saugende Untergründe

Produktvorteile

- Haftvermittler
- Roll-, streich- oder spritzbar
- Grosse Haftzugfestigkeit

Details

Farbe: weiss
 Feuchtigkeitsgehalt des Betons: max. 3 Massenprozent

Verbrauch/Ergiebigkeit

Als Durchschnittswert gilt: ca. 0,30 kg/m²

Artikelnummer	Gebinde	Einheit	Einheiten/Verpackung	Preis/Einheit
5200768294	EIM	20 kg	24 EIM/PAL	- 480.00 kg 738 CHF/kg +480.00 kg 708 CHF/kg

Haftbrücke G810

Haftvermittler (organisch)



Anwendungsgebiet

- Im Innenbereich
- Haftbrücke für gipshaltige Putze
- Für glatt und schwach saugende Untergründe

Produktvorteile

- Haftvermittler
- Roll-, streich- oder spritzbar
- Grosse Haftzugfestigkeit

Details

Farbe: Weiss
 Feuchtigkeitsgehalt des Betons: max. 3 Massenprozent

Verbrauch/Ergiebigkeit

Als Durchschnittswert gilt: ca. 0,50 kg/m²

Artikelnummer	Gebinde	Einheit	Einheiten/Verpackung	Preis/Einheit
5200649343	EIM	10 kg	33 EIM/PAL	- 330.00 kg 6.95 CHF/kg +330.00 kg 6.70 CHF/kg
5200649344	EIM	20 kg	24 EIM/PAL	- 480.00 kg 6.15 CHF/kg +480.00 kg 5.90 CHF/kg

Amalgol Kontaktemulsion G820

Haftvermittler (organisch)



Anwendungsgebiet

- Im Aussen und Innenbereich
- Zur Vergütung von Verputzen
- Mindert das absanden von mineralischen Deckputzen
- Als Haftvermittler von Putzen, Mörteln
- Zur Verfestigung von alten, mürben, absandenden Schichten

Produktvorteile

- Basierend auf eine Kunstharzdispersion
- Universel einsetzbar
- Erhöht Haft-, Abrieb- und Wasserfestigkeit

Details

Farbe: transparent

Verbrauch/Ergiebigkeit

Als Durchschnittswert gilt: 0,200 - 0,600 kg/m²

Artikelnummer	Gebinde	Einheit	Einheiten/Verpackung	Preis/Einheit
5200649345	KA	11 kg	40 KA/PAL	- 440.00 kg 17.35 CHF/kg +440.00 kg 17.05 CHF/kg

Silicon-Tiefgrund G610 (Konzentrat)

Hydrophobierungsmittel



Anwendungsgebiet

- Im Aussen und Innenbereich
- Auf mineralischen Untergründen
- Zur Verfestigung von kreidenden, tragfähigen Altanstrichen
- Zur Reduktion der Saugfähigkeit des Untergrundes
- Bindet absandende Oberflächen des Grundputzes

Produktvorteile

- Lösemittelfrei
- Geruchsarm
- Untergrundverfestigend
- Hydrophobierend

Details

Konzentrat mit Wasser verdünnbar: 1 : 9 = 10 Liter inkl. VOC-Abgabe

Farbe: Gelblich (transparent)

Verbrauch/Ergiebigkeit

Als Durchschnittswert gilt: 0,150 - 0,300 kg/m²

Artikelnummer	Gebinde	Einheit	Einheiten/Verpackung	Preis/Einheit
5200649340	FL	1l	15 FL/KT	- 15.00 FL 125.30 CHF/FL +15.00 FL 122.60 CHF/FL

Marmoran Algizid & Fungizid Fassadenreiniger G840

Fassadenschutz



Anwendungsgebiet

- Aussen
- Zur Bekämpfung von Algen- und Pilzbefall
- Zur Desinfektion von Algen- und pilzbefallenen Flächen
- Hoher Wirkungsgrad

Produktvorteile

- Wirkt gegen Algen und Pilze
- Einfach und wirksam in der Anwendung
- Roll-, streich und spritzbar

Details

Verbrauch pro Anstrich

Farbe: Farblos (Transparent)

Verbrauch/Ergiebigkeit

Als Durchschnittswert gilt: 0,200 - 0,400 kg/m²

Artikelnummer	Gebinde	Einheit	Preis/Einheit
5200947676	KA	5 kg	



Anwendungsgebiet

- Zur Vorbehandlung mineralischer Untergründe
- Für unsere Pursilikat 2K Reinsilikatfarbe müssen sämtliche Untergründe mit diesem Produkt vorbehandelt werden

Produktvorteile

- Streichfertige Fluatlösung
- Für das Entfernen von Kalksinterhäuten und für das Binden bzw. Umwandeln löslicher Salze
- Untergrundverfestigend und neutralisierend

Details

Verarbeitungsanleitung beachten!

Farbe: Rötlich (Transparent)

Der Materialverbrauch ist unter anderem abhängig von Verarbeitung, Untergrund und Konsistenz. Die angegebenen Verbrauchswerte können nur der Orientierung dienen. Genaue Verbrauchswerte sind am Objekt zu ermitteln.

Verbrauch/Ergiebigkeit

Mit Bürste aufgetragen
oder mit Niederdruck- ca. 0.200 kg/m²
gerät aufgesprüht:

Artikelnummer	Gebinde	Einheit	Preis/Einheit
5200771497	KA	5 l	21.95 CHF/l
5200771510	KA	10 l	21.95 CHF/l
5200771511	KA	23 l	21.95 CHF/l

weber ip 225

Gipsputze (mineralisch)



Anwendungsgebiet

- Im Innenbereich
- Zum Glätten von Untergründe
- Glätten von Gipsplatten, Gipsfaserplatten usw.

Produktvorteile

- Gipshaltiger Glattputz
- Vergüteter Gipsglätter
- Glatte Oberflächen bis Q4

Details

Auftragsstärke 1 - 10 mm
Haftbrücke ist nicht erforderlich
Feuchtigkeitsgehalt des Betons: max. 3 Massenprozent

Verbrauch/Ergiebigkeit

Pro 1 mm Schichtdicke: ca. 1,0 kg/m²

Artikelnummer	Lieferform	Einheit	Einheiten/Verpackung	Preis/Einheit
5200654508	SCK	25 kg	42 SCK/PAL	1073.00 CHF/t

weber ip 1000

Gipsputze (mineralisch)



Anwendungsgebiet

- Im Innenbereich.
- Als Einschichtputz für Decken.
- Auf glatten, schwach saugenden Untergründen und Beton, Haftbrücke erforderlich.

Produktvorteile

- Sehr ergiebig
- Leicht verarbeitbar mit Stielspachtel
- Manuell und maschinell verarbeitbar
- Glättbar im eigenen Saft für Q3 Oberflächenqualität

Details

Auftragsstärke 5 - 10 mm
Feuchtigkeitsgehalt des Betons: max. 3 Massenprozent

Verbrauch/Ergiebigkeit

Pro 1 mm Schichtdicke: ca. 0,5 kg/m²
1 t Trockenmörtel: ca. 2100 l

Artikelnummer	Lieferform	Einheit	Einheiten/Verpackung	Preis/Einheit	Preis/Verpackung
5200935197	lose		SCK/PAL	1021.00 CHF/t	
5200935201	Sack	15 kg	35 SCK/PAL	1052.00 CHF/t	15.78 CHF/SCK

weber ip 1000 plus

Gipsputze (mineralisch)



Anwendungsgebiet

- Für Innen.
- Als Einschichtbeschichtung ausschließlich für Decken.
- **Auf Beton ohne Haftbrücke.**

Produktvorteile

- Sehr ergiebiger abbindegesteuerter Leichtputz.
- Leicht verarbeitbar mit Ausziehlatte und Stielspachtel.
- Glättbar im eigenen Saft für Q3 Oberflächenqualität.

Details

Auftragsstärke 5 - 10 mm
Feuchtigkeitsgehalt des Betons: max. 3 Massenprozent

Verbrauch/Ergiebigkeit

Pro 1 mm Schichtdicke: ca. 0,5 kg/m²
1 t Trockenmörtel: ca. 2100 l

Artikelnummer	Lieferform	Einheit	Einheiten/Verpackung	Preis/Einheit	Preis/Verpackung
5200935194	lose		SCK/PAL	1226.00 CHF/t	
5200935202	Sack	15 kg	35 SCK/PAL	1262.00 CHF/t	18.93 CHF/SCK

weber reno GSP hydrocare

Gipsputze (mineralisch)



Anwendungsgebiet

- Im Innenbereich, speziell für Räume mit erhöhter Luftsensibilität
- Für alte und neue Untergründe ohne Haftbrücke
- Ausgleichen von Gipskarton und Gipsfaserplatten
- Für Decken und Wände

Produktvorteile

- Gipshaltiger maschinengängiger Sanierputz
- Zuputzarbeiten in verschiedenen Auftragsstärken möglich
- Absorbiert flüchtige Chemikalien in der Raumluft wie Formaldehyd, Lösungsmittel oder Bestandteile von Tabakrauch, die vor allem im Neubau oder nach Renovationen entstehen

Details

Auf Anfrage, Lieferzeit 3 - 5 Tage

Auftragsstärke 3 - 30 mm
 Feuchtigkeitsgehalt des Betons: max. 3 Massenprozent
 Überarbeitbar nur mit von weber zugelassenen Deckputzen und Farben

Der Materialverbrauch ist unter anderem abhängig von Verarbeitung, Untergrund und Konsistenz. Die angegebenen Verbrauchswerte können nur der Orientierung dienen. Genaue Verbrauchswerte sind am Objekt zu ermitteln.

Verbrauch/Ergiebigkeit

Pro 1 mm Schichtdicke: ca. 1 kg/m²
 Frischmörtel pro 1 Tonne ca. 1000 l

Artikelnummer	Lieferform	Einheit	Einheiten/Verpackung	Preis/Einheit	Preis/Verpackung
5200899377	Sack	25 kg	36 SCK/PAL	1615.00 CHF/t	40.38 CHF/SCK

weber reno-GSP M

Gipsputze (mineralisch)



Anwendungsgebiet

- Im Innenbereich
- Für alte und neue Untergründe ohne Haftbrücke
- Ausgleichen von Gipskarton und Gipsfaserplatten
- Für Decken und Wände

Produktvorteile

- Gipshaltiger maschinengängiger Sanierputz
- Untergrund für alle Deckputze
- Zuputzarbeiten in verschiedenen Auftragsstärken möglich

Details

Auftragsstärke 3 - 30 mm
 Feuchtigkeitsgehalt des Betons: max. 3 Massenprozent

Verbrauch/Ergiebigkeit

Pro 1 mm Schichtdicke: ca. 1,0 kg/m²
 Frischmörtel pro 1 t: ca. 1000 l

Artikelnummer	Einheit	Einheiten/Verpackung	Preis/Einheit	Preis/Verpackung
5200935336	25 kg	36 SCK/PAL	1401.00 CHF/t	35.02 CHF/SCK

weber.mur 630 EQ

Gipsputze (mineralisch)



Anwendungsgebiet

- Im Innenbereich
- Auf allen gängigen Mauerwerkarten
- Zum verputzen von Decken und Wände

Produktvorteile

- Gips-Leichtgrundputz
- Hohe Ergiebigkeit
- Leicht zu verarbeiten

Details

Mindestauftragsstärke innen: 10 - 15 mm
 Feuchtigkeitsgehalt des Betons: max. 3 Massenprozent
 * Zuschlag EMP siehe Tabelle am Ende der Preisliste

Verbrauch/Ergiebigkeit

Pro 10 mm Schichtdicke: ca. 8,0 kg/m²
 Frischmörtel pro 1 t ca. 1200 l

Artikelnummer	Lieferform	Einheit	Einheiten/Verpackung	Preis/Einheit	Preis/Verpackung
5200654489	Sack	30 kg	35 SCK/PAL	654.00 CHF/t	19.62 CHF/SCK
5200654667	lose oder EMP*			643.00 CHF/t	

weber ip 202

Gips-Kalkputze (mineralisch)



Anwendungsgebiet

- Im Innenbereich
- Auf Decken als Einlageputz
- Auf Beton ohne Haftbrücke

Produktvorteile

- Speziell geeignet auf Beton ohne Haftbrücke
- Hervorragende Haftung
- Gute Verarbeitbarkeit
- Nicht brennbar

Details

Mindestauftragsstärke innen 5.0 mm. Max. Schichtdicke 10.0mm.
Feuchtigkeitsgehalt des Betons: max. 3 Massenprozent
Silo mit EMP erhältlich

Verbrauch/Ergiebigkeit

Pro 1 mm Schichtdicke: ca. 0,83 kg/m²
1 t Trockenmörtel: ca. 1200 l

Artikelnummer	Lieferform	Einheit	Einheiten/Verpackung	Preis/Einheit	Preis/Verpackung
5200649103	Sack	25 kg	35 SCK/PAL	1251.00 CHF/t	31.28 CHF/SCK
5200649371	lose			1221.00 CHF/t	

weber ip 23

Gips-Kalkputze (mineralisch)



Anwendungsgebiet

- Im Innenbereich
- Auf allen gängigen Mauerwerkarten
- Auf Wände und Decken

Produktvorteile

- Gips- Kalk Grundputz
- Gute Verarbeitbarkeit
- Grundputz für alle Deckputzen und Tapeten

Details

Mindestauftragsstärke innen 10 mm
Feuchtigkeitsgehalt des Betons: max. 3 Massenprozent
* Zuschlag EMP siehe Tabelle am Ende der Preisliste

Verbrauch/Ergiebigkeit

Pro 10 mm Schichtdicke: ca. 11,1 kg/m²
1 t Trockenmörtel: ca. 900 l

Artikelnummer	Lieferform	Einheit	Einheiten/Verpackung	Preis/Einheit	Preis/Verpackung
5200649108	Sack	25 kg	36 SCK/PAL	506.00 CHF/t	12.65 CHF/SCK
5200649381	lose oder EMP*			486.00 CHF/t	

weber ip 24 ultra

Gips-Zementputze (mineralisch)



Anwendungsgebiet

- Im Innenbereich
- Auf allen gängigen Mauerwerkarten
- Auf Wände und Decken

Produktvorteile

- Gips- Zement Grundputz
- Manuelle und maschinelle Verarbeitung
- Untergrund für alle Deckputzarten

Details

Mindestauftragsstärke innen 10 mm
Feuchtigkeitsgehalt des Betons: max. 3 Massenprozent
* Zuschlag EMP siehe Tabelle am Ende der Preisliste

Verbrauch/Ergiebigkeit

Pro 10 mm Schichtdicke: ca. 11,0 kg/m²
1 t Trockenmörtel: ca. 900 l

Artikelnummer	Lieferform	Einheit	Einheiten/Verpackung	Preis/Einheit	Preis/Verpackung
5200896389	Sack	25 kg	36 SCK/PAL	505.00 CHF/t	12.62 CHF/SCK
5200649383	lose oder EMP*			495.00 CHF/t	



Anwendungsgebiet

- Im Aussen und Innenbereich
- Für denkmalpflegerische Objekte
- als Unterputz für alle mineralischen und organischen Oberputze

Produktvorteile

- Kalk- Biogrundputz
- Leicht verarbeitbar
- Hervorragende Haftung
- Schimmelpilzhemmend
- Hoch Diffusionsoffen
- Feuchtigkeitsregulierend

Details

Mindestauftragsstärke innen 15 mm
 Mindestauftragsstärke aussen 20 mm
 Feuchtigkeitsgehalt des Betons: max. 3 Massenprozent

Verbrauch/Ergiebigkeit

Pro 15 mm Schichtdicke: ca. 20,0 kg/m²
 Frischmörtel pro 1 Tonne: ca. 750 l

Artikelnummer	Lieferform	Einheit	Einheiten/Verpackung	Preis/Einheit	Preis/Verpackung
5200654497	Sack	30 kg	42 SCK/PAL	677.00 CHF/t	20.31 CHF/SCK



Anwendungsgebiet

- Im Innenbereich
- Verarbeitung von Hand und mit Maschine
- Für alle mineralischen Untergründe

Produktvorteile

- Kalk- Grundputz
- Raumfeuchteregulierend
- Spannungsarm
- Schimmelpilzhemmend

Details

Auf Anfrage, Lieferzeit von 3 - 5 Tagen
 Mindestauftragsstärke innen 10 mm.
 Feuchtigkeitsgehalt des Betons: max. 3 Massenprozent.
 * Zuschlag EMP siehe Tabelle am Ende der Preisliste.
 Mindestbestellmenge Loseware 12 t.

Verbrauch/Ergiebigkeit

Pro 10 mm Schichtdicke: ca. 12,5 kg/m²
 Frischmörtel pro 1 t ca. 800 l

Artikelnummer	Lieferform	Einheit	Einheiten/Verpackung	Preis/Einheit	Preis/Verpackung
5200654493	Sack	30 kg	42 SCK/PAL	485.00 CHF/t	14.55 CHF/SCK
5200654671	lose oder EMP*			479.00 CHF/t	



Anwendungsgebiet

- Im Innenbereich, speziell für Räume mit erhöhten Anforderungen an ein wohngesundes Klima.
- Verarbeitung von Hand und mit Maschine
- Für alle mineralischen Untergründe

Produktvorteile

- Raumfeuchteregulierend
- Schimmelpilzhemmend
- Absorbiert flüchtige organische Stoffe (VOC), wie z.B. Lösemittel, Weichmacher oder Bestandteile von Tabakrauch, in der Raumluft

Details

Auf Anfrage, Lieferzeit von 3 - 5 Tagen

Mindestauftragsstärke innen 10mm
 Feuchtigkeitsgehalt des Betons: max. 3 Massenprozent
 Zuschlag EMP: siehe Services
 Überarbeitbar nur mit Systemkomponenten von weber
 Mindestbestellmenge bei Loseware 12 t
 Der Materialverbrauch ist unter anderem abhängig von Verarbeitung, Untergrund und Konsistenz. Die angegebenen Verbrauchswerte können nur der Orientierung dienen. Genaue Verbrauchswerte sind am Objekt zu ermitteln.

Verbrauch/Ergiebigkeit

Pro 10mm Schichtdicke: ca. 12.5 kg/m²
 Frischmörtel pro 1 t: ca. 800 l

Artikelnummer	Lieferform	Einheit	Einheiten/Verpackung	Preis/Einheit	Preis/Verpackung
5200899383	Sack	25 kg	42 SCK/PAL	700.00 CHF/t	1750 CHF/SCK
5200899388	lose			692.00 CHF/t	



Anwendungsgebiet

- Im Aussen und Innenbereich
- Für porierte und wärmedämmende Mauerwerke
- Geeignet im Sockel- und Kelleraussenwandbereich

Produktvorteile

- Sockel-Leichtgrundputz
- Leichtzuschlagstoffe aus Perlite
- Untergrund für alle Deckputze

Details

Mindestauftragsstärke innen 10 mm
 Mindestauftragsstärke aussen 15 mm
 Feuchtigkeitsgehalt des Betons: max. 3 Massenprozent
 * Zuschlag EMP siehe Tabelle am Ende der Preisliste
 Mindestbestellmenge Loseware 12 t

Verbrauch/Ergiebigkeit

Pro 10 mm Schichtdicke: ca. 12,5 kg/m²
 Frischmörtel pro 1 Tonne: ca. 800 l

Artikelnummer	Lieferform	Einheit	Einheiten/Verpackung	Preis/Einheit	Preis/Verpackung
5200654500	Sack	30 kg	42 SCK/PAL	63700 CHF/t	19.11 CHF/SCK

weber.dur 132 SLK

Kalkzementputze (mineralisch)



Anwendungsgebiet

- Im Aussen und Innenbereich
- Für porosierte und wärmedämmende Mauerwerke
- Im Neu-, Sanier- und Umbau einsetzbar

Produktvorteile

- hohe Ergiebigkeit
- schnelles Nachbearbeiten
- verkürzte und gleichmässige Abbindezeit

Details

Mindestauftragsstärke innen 10 mm
 Mindestauftragsstärke aussen 15 mm
 Feuchtigkeitsgehalt des Betons: max. 3 Massenprozent
 * Zuschlag EMP siehe Tabelle am Ende der Preisliste
 Mindestbestellmenge Loseware 12 t

Verbrauch/Ergiebigkeit

Pro 10 mm Schichtdicke: ca. 10,5 kg/m²
 Frischmörtel pro 1 Tonne: ca. 950 l

Artikelnummer	Lieferform	Einheit	Einheiten/Verpackung	Preis/Einheit	Preis/Verpackung
5200654504	Sack	30 kg	42 SCK/PAL	630.00 CHF/t	18.90 CHF/SCK

MARMOPlan H414

Kalkzementputze (mineralisch)



Anwendungsgebiet

- Im Aussen und Innenbereich auf rein mineralischen Untergründen
- Zum Abglätten und Renovieren von Altputzen und Anstrichen
- NICHT geeignet für VAWD und organische Untergründe

Produktvorteile

- Sehr leicht zu verarbeiten
- Faserarmiert
- Strapazierfähiger Glattsachtel

Details

Mindestauftragsstärke: 2.0mm
 Max. Schichtdicke. 4.0mm
 Feuchtigkeitsgehalt des Betons: max. 3 Massenprozent.
 Nicht geeignet für VAWD und organische Untergründe.

Verbrauch/Ergiebigkeit

Pro 1.0 mm Schichtstärke: ca. 1.5 kg/m²

Artikelnummer	Lieferform	Einheit	Einheiten/Verpackung	Preis/Einheit
5200674818	SCK	25 kg	36 SCK/PAL	- 900.00 kg 2.90 CHF/kg +900.00 kg 2.60 CHF/kg

weber ip 17 turbo

Kalkzementputze (mineralisch)



Anwendungsgebiet

- Im Innenbereich
- Für normale Standard Mauerwerke
- Im Neu-, Sanier- und Umbau einsetzbar

Produktvorteile

- Kalk- Zementgrundputz
- Gleichmässiges Abbindeverhalten auf unterschiedlich saugenden Untergründen
- Untergrund für alle Deckputze

Details

Mindestauftragsstärke innen 10 mm
 Feuchtigkeitsgehalt des Betons: max. 3 Massenprozent
 * Zuschlag EMP siehe Tabelle am Ende der Preisliste

Verbrauch/Ergiebigkeit

Pro 10 mm Schichtdicke: ca. 13,5 kg/m²
 1 t Trockenmörtel: ca. 740 l

Artikelnummer	Lieferform	Preis/Einheit
5200771029	lose oder EMP*	462.00 CHF/t

weber ip 18 turbo

Kalkzementputze (mineralisch)



Anwendungsgebiet

- Im Aussen- und Innenbereich
- Für normale Standard Mauerwerke
- Im Neu-, Sanier- und Umbau einsetzbar

Produktvorteile

- Kalk- Zementgrundputz
- Gleichmässiges Abbindeverhalten
- Untergrund für alle Deckputze

Details

Mindestauftragsstärke innen 10 mm
 Mindestauftragsstärke aussen 15 mm
 Feuchtigkeitsgehalt des Betons: max. 3 Massenprozent
 * Zuschlag EMP siehe Tabelle am Ende der Preisliste

Verbrauch/Ergiebigkeit

Pro 10 mm Schichtdicke: ca. 12,5 kg/m²
 1 t Trockenmörtel: ca. 800 l

Artikelnummer	Lieferform	Einheit	Einheiten/Verpackung	Preis/Einheit	Preis/Verpackung
5200896305	Sack	25 kg	36 SCK/PAL	486.00 CHF/t	12.15 CHF/SCK
5200649401	lose oder EMP*			487.00 CHF/t	

weber ip 18 E

Kalkzementputze (mineralisch)



Anwendungsgebiet

- Im Aussen- und Innenbereich
- Für porierte und wärmedämmende Mauerwerke
- Im Neu-, Sanier- und Umbau einsetzbar

Produktvorteile

- Kalk- Zement Leichtgrundputz
- Leichtzuschlagstoffe aus EPS
- Sehr gutes Standvermögen
- Untergrund für alle Deckputze

Details

Mindestauftragsstärke innen 10 mm
 Mindestauftragsstärke aussen 15 mm
 Nach dem Abverkauf aller 30 Kg Säcke, Umstellung auf 25 Kg Säcke

Verbrauch/Ergiebigkeit

Pro 10 mm Schichtdicke: ca. 10,5 kg/m²
 1 t Trockenmörtel: ca. 950 l

Artikelnummer	Lieferform	Einheit	Einheiten/Verpackung	Preis/Einheit	Preis/Verpackung
5200654682	lose oder EMP*			620.00 CHF/t	
5200947170	Sack	25 kg	42 SCK/PAL	630.00 CHF/t	15.75 CHF/SCK

weber ip 18 E turbo

Kalkzementputze (mineralisch)



Anwendungsgebiet

- Im Aussen- und Innenbereich
- Für porierte und wärmedämmende Mauerwerke
- Im Neu-, Sanier- und Umbau einsetzbar

Produktvorteile

- Kalk- Zement Leichtgrundputz
- Leichtzuschlagstoffe aus EPS
- Sehr gutes Standvermögen
- Gleichmässiges Abbindeverhalten

Details

Mindestauftragsstärke innen 10 mm
 Mindestauftragsstärke aussen 15 mm
 Feuchtigkeitsgehalt des Betons: max. 3 Massenprozent
 * Zuschlag EMP siehe Tabelle am Ende der Preisliste

Verbrauch/Ergiebigkeit

Pro 10 mm Schichtdicke: ca. 10,5 kg/m²
 Frischmörtel pro 1 t ca. 950 l

Artikelnummer	Lieferform	Preis/Einheit
5200688887	lose oder EMP*	635.00 CHF/t

weber ip 18 ML turbo

Kalkzementputze (mineralisch)



Anwendungsgebiet

- Im Aussen und Innenbereich
- Für Porenbeton, porosierte und wärmedämmende Mauerwerke
- Im Neu-, Sanier- und Umbau einsetzbar

Produktvorteile

- Kalk- Zement Leichtgrundputz
- Leichtzuschlagstoffe aus Perlite
- Gleichmässiges Abbindeverhalten auf unterschiedlich saugenden Untergründen
- Sehr gutes Standvermögen

Details

Mindestauftragsstärke innen 10 mm
 Mindestauftragsstärke aussen 15 mm
 Feuchtigkeitsgehalt des Betons: max. 3 Massenprozent
 * Zuschlag EMP siehe Tabelle am Ende der Preisliste

Verbrauch/Ergiebigkeit

Pro 10 mm Schichtdicke: ca. 9,5 kg/m²
 1 t Trockenmörtel: ca. 1100 l

Artikelnummer	Lieferform	Einheit	Einheiten/Verpackung	Preis/Einheit	Preis/Verpackung
5200649110	Sack	25 kg	36 SCK/PAL	625.00 CHF/t	15.62 CHF/SCK
5200649388	lose oder EMP*			61700 CHF/t	

Grundputz 18

Kalkzementputze (mineralisch)



Anwendungsgebiet

- Im Aussen und Innenbereich
- Für normale Standard Mauerwerke
- Im Neu-, Sanier- und Umbau einsetzbar

Produktvorteile

- Kalk- Zementgrundputz
- Gutes Standvermögen
- Untergrund für alle Deckputze

Details

Mindestauftragsstärke innen 10 mm
 Mindestauftragsstärke aussen 15 mm
 Feuchtigkeitsgehalt des Betons: max. 3 Massenprozent
 Lieferung Sackmaterial in 30-kg-Säcken solange Vorrat!

Verbrauch/Ergiebigkeit

Pro 10 mm Schichtdicke: ca. 16,0 kg/m²

Artikelnummer	Lieferform	Einheit	Einheiten/Verpackung	Preis/Einheit
5200935029	SCK	25 kg	42 SCK/PAL	- 42.00 SCK 16.00 CHF/kg +42.00 SCK 13.25 CHF/kg

weber ip 12

Zementputze (mineralisch)



Anwendungsgebiet

- Im Aussen und Innenbereich
- Spritzbewurf für Grundputze

Produktvorteile

- Ausgezeichneter Vorspritz für alle Grundputze
- Hervorragende Haftung
- Gute Maschinengängigkeit

Details

Auftragsdicke 3 - 5 mm

Verbrauch/Ergiebigkeit

Pro 1 mm Schichtdicke: ca. 1,54 kg/m²
 1 t Trockenmörtel: ca. 650 l

Artikelnummer	Lieferform	Einheit	Einheiten/Verpackung	Preis/t	Preis/Sack
5200649158	Sack	25 kg	36 SCK/PAL	520.00 CHF/t	13.00 CHF/SCK



Anwendungsgebiet

- Im Aussen und Innenbereich
- Als Sockelputz einsetzbar
- Für Wandfläche mit hoher mechanischer Belastung
- Eignet sich für grossformatige Wandplatten $\geq 1600 \text{ cm}^2$

Produktvorteile

- Zementgrundputz
- Untergrund für alle Deckputze

Details

Mindestauftragsstärke innen 10 mm
 Mindestauftragsstärke aussen 15 mm
 Feuchtigkeitsgehalt des Betons: max. 3 Massenprozent
 * Zuschlag EMP siehe Tabelle am Ende der Preisliste

Verbrauch/Ergiebigkeit

Pro 10 mm Schichtdicke: ca. 14,3 kg/m²
 1 t Trockenmörtel: ca. 700 l

Artikelnummer	Lieferform	Einheit	Einheiten/Verpackung	Preis/Einheit	Preis/Verpackung
5200896359	Sack	25 kg	36 SCK/PAL	526.00 CHF/t	13.15 CHF/SCK
5200649392	lose oder EMP*			524.00 CHF/t	



Anwendungsgebiet

- Im Aussen und Innenbereich
- Als Sockelputz einsetzbar
- Für Wandfläche mit hoher mechanischer Belastung
- Eignet sich für grossformatige Wandplatten $\geq 1600 \text{ mm}^2$

Produktvorteile

- Zementgrundputz
- Untergrund für alle Deckputze

Details

Mindestauftragsstärke innen 10 mm
 Mindestauftragsstärke aussen 15 mm
 Feuchtigkeitsgehalt des Betons: max. 3 Massenprozent
 Lieferung Sackmaterial in 30-kg-Säcken solange Vorrat!

Verbrauch/Ergiebigkeit

Frischmörtel pro 1 Tonne ca. 620 l
 Pro 10 mm Schichtdicke: ca. 17,0 kg/m²

Artikelnummer	Lieferform	Einheit	Einheiten/Verpackung	Preis/Einheit
5200935031	SCK	25 kg	42 SCK/PAL	- 42.00 SCK 1705 CHF/kg +42.00 SCK 14.25 CHF/kg



Anwendungsgebiet

- Im Innenbereich
- Für normale Standard Mauerwerke
- Eignet sich für grossformatige Wandplatten $\geq 1600 \text{ cm}^2$
- Im Neu-, Sanier- und Umbau einsetzbar

Produktvorteile

- Kalk- Zementgrundputz
- Gleichmässiges Abbindeverhalten auf unterschiedlich saugenden Untergründen
- Untergrund für Wandbeläge und alle Deckputze

Details

Mindestauftragsstärke innen 10 mm
 Feuchtigkeitsgehalt des Betons: max. 3 Massenprozent
 * Zuschlag EMP siehe Tabelle am Ende der Preisliste

Verbrauch/Ergiebigkeit

Pro 10 mm Schichtdicke: ca. 12,5 kg/m²
 1 t Trockenmörtel: ca. 800 l

Artikelnummer	Lieferform	Einheit	Einheiten/Verpackung	Preis/Einheit	Preis/Verpackung
5200896369	Sack	25 kg	36 SCK/PAL	63700 CHF/t	15.92 CHF/SCK
5200765569	lose oder EMP*			628.00 CHF/t	

weber ip 18

Zementputze (mineralisch)



Anwendungsgebiet

- Im Aussen und Innenbereich
- Für normale Standard Mauerwerke
- Im Neu-, Sanier- und Umbau einsetzbar

Produktvorteile

- Kalk- Zementgrundputz
- Gutes Standvermögen
- Untergrund für alle Deckputze

Details

Mindestauftragsstärke innen 10 mm
 Mindestauftragsstärke aussen 15 mm
 Feuchtigkeitsgehalt des Betons: max. 3 Massen-
 prozent
 * Zuschlag EMP siehe Tabelle am Ende der Preis-
 liste

Verbrauch/Ergiebigkeit

Pro 10 mm Schicht-
 dicke: ca. 12,5 kg/m²
 1 t Trockenmörtel: ca. 800 l



Artikelnummer	Lieferform	Einheit	Einheiten/Verpackung	Preis/Einheit	Preis/Verpackung
5200896358	Sack	25 kg	36 SCK/PAL	480.00 CHF/t	12.00 CHF/SCK
5200649396	lose oder EMP*			477.00 CHF/t	

weber reno-uni

Zementputze (mineralisch)



Anwendungsgebiet

- Im Aussen und Innenbereich
- Ausgleichen, verputzen von Untergründe
- Eignet sich für grossformatige Wandplatten \geq 1600 cm²

Produktvorteile

- Schneller Zement-Renovationsputz
- Schwindkompensiert
- Staubarme Verarbeitung

Details

Auftragsstärke 2 - 30 mm
 Feuchtigkeitsgehalt des Betons: max. 3 Massen-
 prozent

Verbrauch/Ergiebigkeit

Pro 1 mm Schichtdicke: ca. 1,2 kg/m²
 Frischmörtel pro 1 t ca. 830 l



Artikelnummer	Einheit	Einheiten/Verpackung	Preis/Einheit	Preis/Verpackung
5200676297	20 kg	48 SCK/PAL	1987.00 CHF/t	39.74 CHF/SCK

weber reno-uni M

Zementputze (mineralisch)



Anwendungsgebiet

- Im Aussen und Innenbereich
- Ausgleichen, Verputzen von Untergründe
- Eignet sich für grossformatige Wandplatten \geq 1600 cm²

Produktvorteile

- Schneller maschinengängiger Zement-Renovationsputz
- Schwindkompensiert
- Staubarme Verarbeitung

Details

Auftragsstärke 2 - 30 mm
 Feuchtigkeitsgehalt des Betons: max. 3 Massen-
 prozent

Verbrauch/Ergiebigkeit

Pro 1 mm Schichtdicke: ca. 1,2 kg/m²
 Frischmörtel pro 1 t: ca. 830 l



Artikelnummer	Einheit	Einheiten/Verpackung	Preis/Einheit	Preis/Verpackung
5200875491	20 kg	48 SCK/PAL	1987.00 CHF/t	39.74 CHF/SCK

weber.therm 507

Zementputze (mineralisch)



Anwendungsgebiet

- Im Aussen und Innenbereich
- Zusatzdämmung von wärmedämmendem Mauerwerk
- Sicheres verputzen von schwierigen Untergründe
- Ausgleichen von unebenem Mauerwerk

Produktvorteile

- Wärmedämmputz mit EPS Leichtzuschlag
- Sehr ergiebig
- Sehr spannungsarm
- Maschinell und von Hand zu verarbeiten
- Wasserabweisend ausgerüstet

Details

Auftragsstärke 20 - 100 mm
Feuchtigkeitsgehalt des Betons: max. 3 Massenprozent

Verbrauch/Ergiebigkeit

Pro 20 mm Schichtdicke: ca. 2,9 m²/Sack
Pro 60 mm Schichtdicke: ca. 1,0 m²/Sack
Frischmörtel pro 1 t ca. 5700 l

Artikelnummer	Lieferform	Einheit	Einheiten/Verpackung	Preis/Einheit	Preis/Verpackung
5200654505	Sack	14 kg	24 SCK/PAL	4050.00 CHF/t	56.70 CHF/SCK

weber.cal 178

Kalkspachtelmasse (mineralisch)



Anwendungsgebiet

- Im Innenbereich
- Zur Herstellung von streich- und tapezierfähiger Oberflächen

Produktvorteile

- Mineralische Kalk- Putzglätte
- Leicht zu glätten
- Ist feuchteregulierend

Details

Auftragsstärke 1 - 2 mm
Feuchtigkeitsgehalt des Betons: max. 3 Massenprozent

Verbrauch/Ergiebigkeit

Pro 1 mm Schichtdicke: ca. 1,0 kg/m²

Artikelnummer	Lieferform	Einheit	Einheiten/Verpackung	Preis/Einheit
5200654509	SCK	25 kg	42 SCK/PAL	2.03 CHF/kg

Kalkoperl Spachtel H440

Kalkspachtelmasse (mineralisch)



Anwendungsgebiet

- Im Aussen und Innenbereich
- Kann auf alle tragfähigen, sauberen und trockenen, mineralischen Untergründe appliziert werden

Produktvorteile

- Basierend auf Weisskalkhydrat
- Mineralischer Spachtel
- Vom Denkmalschutz empfohlen, entspricht den WTA-Richtlinien für Sanierputzsysteme

Details

Pro Arbeitsgang beträgt die mögliche Schichtdicke 2 - 3 mm

Farbe: Naturweiss
Erhältlich in allen Pastelltönen der MARMORAN-Farbmusterkollektion, auf Wunsch auch in Sondertönen nach Farbtonvorlage
Farbtonzuschläge siehe Services

Artikelnummer	Körnung	Verbrauch	Gebinde	Einheit	Einheiten/Verpackung	Preis/Einheit
5200649354	1.0 mm	3,8 - 4,5 kg/m ²	EIM	25 kg	24 EIM/PAL	- 600.00 kg 4.90 CHF/kg +600.00 kg 4.60 CHF/kg

MARMOFino Feinspachtel innen

Spachtelmasse (organisch)



Anwendungsgebiet

- Im Innenbereich
- Modellier- und Glättspachtel
- Auf mineralischen und organischen Untergründe geeignet

Produktvorteile

- Pastöser, weisser Feinspachtel
- Rissfreies Austrocknen
- Gute Haftzugfestigkeit

Details

Farbe: naturweiss
Feuchtigkeitsgehalt des Betons: max. 3 Massenprozent

Verbrauch/Ergiebigkeit

Pro 1 mm Schichtdicke: ca. 1,6 kg/m²

Artikelnummer	Gebinde	Einheit	Einheiten/Verpackung	Preis/Einheit
5200649351	EIM	25 kg	24 EIM/PAL	- 600.00 kg 3.95 CHF/kg +600.00 kg 3.70 CHF/kg

MARMORAN Feinspachtel S innen H420

Spachtelmasse (organisch)



Anwendungsgebiet

- Im Innenbereich
- Als Spachtel auf glatt- oder raugeschaltem Beton oder Porenbeton
- Als Flächenspachtelung vor der Weiterbeschichtung mit Putz

Produktvorteile

- Fabrikmässig hergestellter Feinspachtel
- Gute Abglätteigenschaften
- Einfache und leichte Verarbeitung

Details

Farbe: naturweiss
Maximale Auftragsstärke bis 2 mm
Feuchtigkeitsgehalt des Betons: max. 3 Massenprozent

Verbrauch/Ergiebigkeit

Pro 1 mm Schichtdicke: ca. 1,75 kg/m²

Artikelnummer	Lieferform	Einheit	Einheiten/Verpackung	Preis/Einheit
5200654651	SCK	25 kg	40 SCK/PAL	- 1000.00 kg 2.60 CHF/kg +1000.00 kg 2.35 CHF/kg

MARMORAN Spachtelmasse R innen H410

Spachtelmasse (organisch)



Anwendungsgebiet

- Im Innenbereich
- Als Spachtel auf glatt- oder raugeschaltem Beton, Kalksandstein oder Porenbeton
- Als Flächenspachtelung vor der Weiterbeschichtung mit Putz

Produktvorteile

- Fabrikmässig hergestellter Feinspachtel
- Gute Abglätteigenschaften

Details

Farbe: weiss
Maximale Auftragsstärke 2 - 4 mm
Feuchtigkeitsgehalt des Betons: max. 3 Massenprozent

Verbrauch/Ergiebigkeit

Pro 1 mm Schichtdicke: ca. 1,75 kg/m²

Artikelnummer	Lieferform	Einheit	Einheiten/Verpackung	Preis/Einheit
5200654648	SCK	25 kg	40 SCK/PAL	- 1000.00 kg 2.50 CHF/kg +1000.00 kg 2.25 CHF/kg

weber ip 400 S

Spachtelmasse (organisch)



Anwendungsgebiet

- Im Innenbereich
- Gipsputz auf Wände und Decken
- Spachteln von Gipsplatten, Gipsfaserplatten usw.

Produktvorteile

- Hochwertige Gipsputzmasse
- Spachteln von Gipsplatten, Gipsfaserplatten etc.
- Glatte Flächen bis Q4 möglich

Details

Maximale Auftragsstärke 0 - 2 mm
Feuchtigkeitsgehalt des Betons: max. 3 Massenprozent

Verbrauch/Ergiebigkeit

Pro 1 mm Schichtdicke: ca. 0,9 kg/m²

Artikelnummer	Lieferform	Einheit	Einheiten/Verpackung	Preis/Einheit
5200868341	SCK	25 kg	40 SCK/PAL	2751.00 CHF/t

MARMOspac innen

Spachtelmasse (organisch)



Anwendungsgebiet

- Im Innenbereich
- Als Spachtel auf glatt- oder raugeschaltem Beton oder Porenbeton
- Als Flächenspachtelung vor der Weiterbeschichtung mit Spritzspachtel

Produktvorteile

- Feinspachtel
- Ohne Haftbrücke
- Gute Abglätteigenschaften

Details

Farbe: weiss
Maximale Auftragsstärke 2 - 4 mm
Feuchtigkeitsgehalt des Betons: max. 3 Massenprozent

Verbrauch/Ergiebigkeit

Pro 1 mm Schichtdicke: ca. 1,75 kg/m²

Artikelnummer	Gebinde	Einheit	Einheiten/Verpackung	Preis/Einheit
5200654649	EIM	25 kg	33 Eimer/Palette	- 825.00 kg 3.15 CHF/kg +825.00 kg 2.90 CHF/kg
5200654650	SCK	25 kg	40 SCK/PAL	- 1000.00 kg 2.80 CHF/kg +1000.00 kg 2.55 CHF/kg

weber reno GSP hydrocare

Sanierputze (mineralisch)



Anwendungsgebiet

- Im Innenbereich, speziell für Räume mit erhöhter Luftsensibilität
- Für alte und neue Untergründe ohne Haftbrücke
- Ausgleichen von Gipskarton und Gipsfaserplatten
- Für Decken und Wände

Produktvorteile

- Gipshaltiger maschinengängiger Sanierputz
- Zuputzarbeiten in verschiedenen Auftragsstärken möglich
- Absorbiert flüchtige Chemikalien in der Raumluft wie Formaldehyd, Lösungsmittel oder Bestandteile von Tabakrauch, die vor allem im Neubau oder nach Renovationen entstehen

Details

Auf Anfrage, Lieferzeit 3 - 5 Tage

Auftragsstärke 3 - 30 mm
Feuchtigkeitsgehalt des Betons: max. 3 Massenprozent
Überarbeitbar nur mit von weber zugelassenen Deckputzen und Farben

Der Materialverbrauch ist unter anderem abhängig von Verarbeitung, Untergrund und Konsistenz. Die angegebenen Verbrauchswerte können nur der Orientierung dienen. Genaue Verbrauchswerte sind am Objekt zu ermitteln.

Verbrauch/Ergiebigkeit

Pro 1 mm Schichtdicke: ca. 1 kg/m²
Frischmörtel pro 1 Tonne ca. 1000 l

Artikelnummer	Lieferform	Einheit	Einheiten/Verpackung	Preis/Einheit	Preis/Verpackung
5200899377	Sack	25 kg	36 SCK/PAL	1615.00 CHF/t	40.38 CHF/SCK

weber.san 952

Sanierputze (mineralisch)



Anwendungsgebiet

- Ausgleichsputz
- Porengrundputz für feuchtes und salzbelastetes Mauerwerk

Produktvorteile

- Hoher Luftporengehalt
- Salzspeichernd
- Hoch wasserdampfdurchlässig

Details

Farbe: grau

Verbrauch/Ergiebigkeit

Pro cm Schichtdicke und m² ca. 11,5 kg

Artikelnummer	Einheit	Einheiten/Verpackung	Preis/Einheit		Preis/Verpackung	
5200654664	25 kg	42 SCK/PAL	- 1050.00 kg	2.50 CHF/kg	- 1050.00 kg	62.50 CHF/SCK
			+1050.00 kg	2.30 CHF/kg	+1050.00 kg	57.50 CHF/SCK

weber.san 953

Sanierputze (mineralisch)



Anwendungsgebiet

- Sanierputz für feuchtes und salzbelastetes Mauerwerk
- Für innen und aussen

Produktvorteile

- Hoch wasserdampfdurchlässig
- Hoher Luftporengehalt
- Aufnahme kristallisierender Salze

Details

Auf Anfrage, Lieferzeit von 3 - 5 Tagen

Farbe: grau

Verbrauch/Ergiebigkeit

Pro cm Schichtdicke und m² ca. 10,0 kg

Artikelnummer	Einheit	Einheiten/Verpackung	Preis/Einheit		Preis/Verpackung	
5200654665	25 kg	40 SCK/PAL	- 1000.00 kg	2.50 CHF/kg	- 1000.00 kg	62.50 CHF/SCK
			+1000.00 kg	2.30 CHF/kg	+1000.00 kg	57.50 CHF/SCK

weber.san 954

Sanierputze (mineralisch)



Anwendungsgebiet

- Im Aussen und Innenbereich
- Sanierputz für feuchtes und salzbelastetes Mauerwerk

Produktvorteile

- Hoch wasserdampfdurchlässig
- Hoher Luftporengehalt
- Aufnahme kristallisierender Salze

Details

Farbe: weiss

Verbrauch/Ergiebigkeit

Pro cm Schichtdicke und m² ca. 9,0 kg

Artikelnummer	Einheit	Einheiten/Verpackung	Preis/Einheit		Preis/Verpackung	
5200654666	25 kg	40 SCK/PAL	- 1000.00 kg	2.89 CHF/kg	- 1000.00 kg	72.25 CHF/SCK
			+1000.00 kg	2.64 CHF/kg	+1000.00 kg	66.00 CHF/SCK

Renovationsputz 62

Sanierputze (mineralisch)



Anwendungsgebiet

- Im Aussen und Innenbereich
- Ausbessern von schadhafte Grundputzpartien
- Egalisieren von groben Oberflächen

Produktvorteile

- Mineralischer Renovationsputz
- Optimale Haftfestigkeit
- Untergrund für alle Deckputze

Details

Auftragsstärke 2 - 8 mm
 Feuchtigkeitsgehalt des Betons: max. 3 Massenprozent
 Lieferung Sackmaterial in 30-kg-Säcken solange Vorrat!

Verbrauch/Ergiebigkeit

Frischmörtel pro 1 Tonne ca. 700 l
 Pro 1 mm Schichtdicke: ca. 1,4 kg/m²

Artikelnummer	Lieferform	Einheit	Einheiten/Verpackung	Preis/Einheit
5200897971	Sack	25 kg	42 SCK/PAL	- 42.00 SCK 36.75 CHF/kg +42.00 SCK 34.00 CHF/kg
5200654705	lose			1310.00 CHF/t

Riss-Sanierspachtel S731

Riss-Sanierputze (organisch)



Anwendungsgebiet

- Im Aussen und Innenbereich
- Dient zur Armierung von Rissen
- Armierungsgittergewebe S791 «hellblau» zur Riss-Sanierung
- Zum Ausgleichen von Putzschichten bis 4 mm Struktur
- Nicht geeignet für VAWD-Systeme

Produktvorteile

- Zementfreier Riss-Saniermasse
- Dampfdiffusionsoffen
- Dauerhaft Wasserabweisend

Details

Farbe: Weiss
 Der Materialverbrauch ist unter anderem abhängig von Verarbeitung, Untergrund und Konsistenz. Die angegebenen Verbrauchswerte können nur der Orientierung dienen. Genaue Verbrauchswerte sind am Objekt zu ermitteln.

Verbrauch/Ergiebigkeit

Pro 1 mm Schichtdicke: ca. 1.5 - 2.0 kg/m²

Artikelnummer	Gebinde	Einheit	Einheiten/Verpackung	Preis/Einheit
5200649368	EIM	25 kg	24 EIM/PAL	- 600.00 kg 5.46 CHF/kg +600.00 kg 5.21 CHF/kg

Silicon Riss-Sanierspachtel S741

Riss-Sanierputze (organisch)



Anwendungsgebiet

- Im Aussen und Innenbereich
- Dient zur Armierung von Rissen
- Armierungsgittergewebe S791 «hellblau» zur Riss-Sanierung
- Zum Ausgleichen von Putzschichten bis 4 mm Struktur
- Nicht geeignet für VAWD-Systeme

Produktvorteile

- Zementfreie Armierungsmasse auf Basis einer Siliconemulsion
- Dampfdiffusionsoffen
- Dauerhaft Wasserabweisend

Details

Farbe: Weiss
 Der Materialverbrauch ist unter anderem abhängig von Verarbeitung, Untergrund und Konsistenz. Die angegebenen Verbrauchswerte können nur der Orientierung dienen. Genaue Verbrauchswerte sind am Objekt zu ermitteln.

Verbrauch/Ergiebigkeit

Pro 1 mm Schichtdicke: ca. 1.5 - 2.0 kg/m²

Artikelnummer	Gebinde	Einheit	Einheiten/Verpackung	Preis/Einheit
5200649370	EIM	25 kg	24 EIM/PAL	- 600.00 kg 5.83 CHF/kg +600.00 kg 5.58 CHF/kg

Baukleber KK10

organischer Klebemörtel



Anwendungsgebiet

- Im Aussen und Innenbereich
- Kleber für normal saugende Untergründe
- Armierungsmasse für MARMOtherm VAWD/WDVS Systeme
- Nicht geeignet als Armierungsmasse bei Mineralwolle-Systeme

Produktvorteile

- Universell einsetzbar
- Gute Haftzugfestigkeit
- Schnell und leicht zu verarbeiten

Details

Einbettungsmasse/Baukleber KK10 wird mit 3 kg Abbindebeschleuniger KK99 vermischt (1 Sack KK99 pro 20kg KK10)

Verarbeitungsvorschriften beachten!

Farbe: Grau
Der Materialverbrauch ist unter anderem abhängig von Verarbeitung, Untergrund und Konsistenz. Die angegebenen Verbrauchswerte können nur der Orientierung dienen. Genaue Verbrauchswerte sind am Objekt zu ermitteln.

Verbrauch/Ergiebigkeit

Verklebung von Däm-
mplatten: ca. 3.0 - 4.0 kg/m²
Armierung: ca. 3.0 - 4.5 kg/m²

Artikelnummer	Gebinde	Einheit	Einheiten/Verpackung	Preis/Einheit
5200649359	EIM	20 kg	24 EIM/PAL	- 480.00 kg 3.57 CHF/kg +480.00 kg 3.37 CHF/kg

Spezialbaukleber KK20

organischer Klebemörtel



Anwendungsgebiet

- Im Aussen und Innenbereich
- Kleber für schwach saugende oder nicht saugende Untergründe bei allen MARMOtherm VAWD/WDVS-Systemen
- Nicht geeignet als Einbettungsmasse bei der VAWD/WDVS

Produktvorteile

- Universell einsetzbar
- Gute Haftzugfestigkeit
- Schnell und leicht zu verarbeiten

Details

Spezialbaukleber KK20 wird mit 6 kg Abbindebeschleuniger KK99 vermischt (2 Säcke KK99 pro 20 kg KK20)

Verarbeitungsvorschriften beachten!

Farbe: Grau
Der Materialverbrauch ist unter anderem abhängig von Verarbeitung, Untergrund und Konsistenz. Die angegebenen Verbrauchswerte können nur der Orientierung dienen. Genaue Verbrauchswerte sind am Objekt zu ermitteln.

Verbrauch/Ergiebigkeit

Verklebung von Däm-
mplatten: ca. 3.0 - 4.5 kg/m²

Artikelnummer	Gebinde	Einheit	Einheiten/Verpackung	Preis/Einheit
5200649360	EIM	20 kg	24 EIM/PAL	- 480.00 kg 4.08 CHF/kg +480.00 kg 3.83 CHF/kg

Abbindebeschleuniger KK99

organischer Klebemörtel



Anwendungsgebiet

- Abbindebeschleuniger für unsere pastösen Produkte KK10/KK20

Produktvorteile

- Auf Zementbasis
- Beschleunigt den Abbindeprozess und verkürzt damit die Abbindezeit

Details

Farbe: Grau

Verbrauch/Ergiebigkeit

Für KK10 (1 Sack): 3 kg/20 kg
Für KK20 (2 Säcke): 6 kg/20 kg

Artikelnummer	Lieferform	Einheit	Einheiten/Verpackung	Preis/Einheit
5200654661	SCK	3 kg	180 SCK/PAL	5.00 CHF/kg

Dispersionskleber KK36

organischer Klebemörtel



Anwendungsgebiet

- Im Aussen und Innenbereich
- Kleber für EPS- und Mineralwolle-Wärmedämmplatten auf Untergründe wie Holz-, Gipskarton-, Gipsfaserplatten, Fermacell u.ä.

Produktvorteile

- Hohe Klebekraft
- Flexibel und Spannungsarm

Details

Verarbeitungsvorschriften beachten!

Farbe: Weiss

Der Materialverbrauch ist unter anderem abhängig von Verarbeitung, Untergrund und Konsistenz. Die angegebenen Verbrauchswerte können nur der Orientierung dienen. Genaue Verbrauchswerte sind am Objekt zu ermitteln.

Verbrauch/Ergiebigkeit

Verklebung von Dämmplatten: 3.0 - 4.0 kg/m²

Artikelnummer	Gebinde	Einheit	Einheiten/Verpackung	Preis/Einheit
5200649361	EIM	20 kg	24 EIM/PAL	- 480.00 kg 8.78 CHF/kg +480.00 kg 8.48 CHF/kg

KK30 powerflex

mineralische Klebemörtel



Anwendungsgebiet

- Im Aussen und Innenbereich
- Kleber für schwach saugende oder nicht saugende Untergründe bei allen MARMOtherm (VAWD, WDVS) Systemen
- Nicht geeignet als Einbettungsmasse bei VAWD-Systeme

Produktvorteile

- Sehr gute Nasshaftung
- Für schwierige Untergründe
- Gute Standfestigkeit
- Schnell und leicht zu verarbeiten

Details

Haftung muss vorgängig überprüft werden!
Verarbeitungsvorschriften beachten!

Farbe: Grau

Max. Schichtstärke: 8 mm
Wasserbedarf: ca. 7.0 Liter

Verbrauch/Ergiebigkeit

Je nach Beschaffenheit des Untergrundes liegt der Durchschnittsverbrauch bei ca.: 1.1 kg/m²/mm

Artikelnummer	Lieferform	Einheit	Einheiten/Verpackung	Preis/Einheit
5200914310	SCK	25 kg	42 SCK/PAL	- 1050.00 kg 4.46 CHF/kg +1050.00 kg 4.26 CHF/kg

weber.mix 125

mineralische Klebemörtel



Anwendungsgebiet

- Im Aussen und Innenbereich
- Anbringen und Justieren von Putzprofilen

Produktvorteile

- Profilansetz- und Installationsmörtel
- Kurze Abbindezeit
- Hohe Klebekraft
- 40 min. verarbeitungsfähig

Details

Feuchtigkeitsgehalt des Betons: max. 3 Massenprozent

Verbrauch/Ergiebigkeit

Frischmörtel pro Sack ÷ 30 kg: ca. 22 l

Artikelnummer	Einheit	Einheiten/Verpackung	Preis/Einheit	Preis/Verpackung
5200654506	30 kg	42 SCK/PAL	1120.00 CHF/t	33.60 CHF/SCK

Iso-Combimörtel KK70

mineralische Klebe- und Armierungsmörtel



Anwendungsgebiet

- Aussen und Innenbereich
- Klebe- und Armierungsmörtel
- Nicht geeignet als Armierung für MARMOtherm (VAWD/WDVS) Systeme mit Mineralwolle, für MARMOtherm Ceramo erlaubt.

Produktvorteile

- hohe Klebkraft
- Mineralisch
- Sehr gute Verarbeitung

Details

Verarbeitungsvorschriften beachten!

Farbe: Grau
Der Materialverbrauch ist unter anderem abhängig von Verarbeitung, Untergrund und Konsistenz. Die angegebenen Verbrauchswerte können nur der Orientierung dienen. Genaue Verbrauchswerte sind am Objekt zu ermitteln.

Verbrauch/Ergiebigkeit

Verklebung von Däm-
mplatten: ca. 4.0 - 5.0 kg/m²
Gewebeeinbettung: ca. 4.0 - 5.0 kg/m²

Artikelnummer	Lieferform	Einheit	Einheiten/Verpackung	Preis/Einheit
5200896302	Sack	25 kg	36 SCK/PAL	- 900.00 kg 1.86 CHF/kg +900.00 kg 1.66 CHF/kg
5200649566	lose			1660.00 CHF/t

Iso-Leicht-Combimörtel KK71

mineralische Klebe- und Armierungsmörtel



Anwendungsgebiet

- Aussen und Innenbereich
- Klebe- und Armierungsmörtel für MARMOtherm (VAWD/WDVS) und MARMOTec (VHF) Systeme

Produktvorteile

- Zum kleben und armieren
- Mineralisch mit Leichtzuschlagstoffen
- Sehr leicht zu Verarbeiten

Details

Verarbeitungsvorschriften beachten!

Farbe: Beige
Der Materialverbrauch ist unter anderem abhängig von Verarbeitung, Untergrund und Konsistenz. Die angegebenen Verbrauchswerte können nur der Orientierung dienen. Genaue Verbrauchswerte sind am Objekt zu ermitteln.

Verbrauch/Ergiebigkeit

Verklebung von Däm-
mplatten: ca. 3,5 - 4,5 kg/m²
Armierung: ca. 3,5 - 4,5 kg/m²

Artikelnummer	Lieferform	Einheit	Einheiten/Verpackung	Preis/Einheit
5200649365	Sack	25 kg	36 SCK/PAL	- 900.00 kg 2.05 CHF/kg +900.00 kg 1.85 CHF/kg
5200649567	lose			1850.00 CHF/t

Iso Leicht-Combimörtel KK72

mineralische Klebe- und Armierungsmörtel



Anwendungsgebiet

- Aussen und Innenbereich
- Klebe- und Armierungsmörtel für MARMOtherm (VAWD/WDVS) und MARMOTec (VHF) Systeme

Produktvorteile

- Zum kleben und armieren
- Mineralisch mit Perliten als Leichtzuschlagstoffe
- Einfache Verarbeitung

Details

Verarbeitungsvorschriften beachten!

Farbe: Grau
Der Materialverbrauch ist unter anderem abhängig von Verarbeitung, Untergrund und Konsistenz. Die angegebenen Verbrauchswerte können nur der Orientierung dienen. Genaue Verbrauchswerte sind am Objekt zu ermitteln.

Verbrauch/Ergiebigkeit

Verklebung von Däm-
mplatten: ca. 3.5 - 4.5 kg/m²
Armierung: ca. 3.5 - 4.5 kg/m²

Artikelnummer	Lieferform	Einheit	Einheiten/Verpackung	Preis/Einheit
5200649366	Sack	25 kg	35 SCK/PAL	- 875.00 kg 2.05 CHF/kg +875.00 kg 1.85 CHF/kg
5200649568	lose			1850.00 CHF/t

Iso Leicht-Combimörtel KK80-Connect!

mineralische Klebe- und Armierungsmörtel



Anwendungsgebiet

- Aussen und Innenbereich
- Klebe- und Armierungsmörtel für MARMOtherm (VAWD/WDVS) und MARMOTec (VHF) Systeme
- Armierungsmasse für mineralische Dickschichtsysteme: Kratzputz, weber.star und SILCANOVA topdry

Produktvorteile

- Zum kleben und armieren
- Mineralisch mit Leichtzuschlagstoffen
- Für organische Dämmplatten mit mineralischen Deckputzen

Details

Verarbeitungsvorschriften beachten!

Farbe: Beige

Der Materialverbrauch ist unter anderem abhängig von Verarbeitung, Untergrund und Konsistenz. Die angegebenen Verbrauchswerte können nur der Orientierung dienen. Genaue Verbrauchswerte sind am Objekt zu ermitteln.

Verbrauch/Ergiebigkeit

Verklebung von Dämmplatten:	ca. 3.5 - 4.5 kg/m ²
Armierung:	ca. 6.0 - 9.0 kg/m ²

Artikelnummer	Lieferform	Einheit	Einheiten/Verpackung	Preis/Einheit
5200857257	SCK	25 kg	36 SCK/PAL	- 900.00 kg 2.64 CHF/kg +900.00 kg 2.44 CHF/kg

weber multi 290E

mineralische Klebe- und Armierungsmörtel



Anwendungsgebiet

- Im Aussen und Innenbereich
- Als Kleber und Armierungsmörtel
- Als Armierungsputz mit Gewebeeinlagen

Produktvorteile

- Mineralisch zum kleben und armieren
- Leichtzuschlagstoffe aus Perlite
- Hohe Ergiebigkeit
- Diffusionsoffen

Details

Mindestauftragsstärke 5 - 10 mm

Feuchtigkeitsgehalt des Betons: max. 3 Massenprozent

* Zuschlag EMP siehe Tabelle am Ende der Preisliste.

Verbrauch/Ergiebigkeit

Pro 1 mm Schichtdicke:	ca. 1,0 kg/m ²
Frischmörtel pro 1 t	ca. 1000 l

Artikelnummer	Einheit	Einheiten/Verpackung	Preis/Einheit	Preis/Verpackung
5200649117	25 kg	42 SCK/PAL	2135.00 CHF/t	53.38 CHF/SCK

Silicon-Einbettungsmasse zementfrei KK52

Organische Armierungsmörtel



Anwendungsgebiet

- Aussen und Innenbereich
- Armierungsmörtel für MARMOtherm (VAWD/WDVS) und MARMOTec (VHF) Systeme
- Nicht geeignet für die Verklebung von Wärmedämmplatten

Produktvorteile

- Zementfreie Armierungsmasse
- Dampfdiffusionsoffen
- Dauerhaft Wasserabweisend

Details

Darf nicht mit Zement vermischt werden!

Verarbeitungsvorschriften beachten!

Farbe: Beige

Der Materialverbrauch ist unter anderem abhängig von Verarbeitung, Untergrund und Konsistenz. Die angegebenen Verbrauchswerte können nur der Orientierung dienen. Genaue Verbrauchswerte sind am Objekt zu ermitteln.

Verbrauch/Ergiebigkeit

Armierung:	ca. 4.5 - 5.0kg/m ²
------------	--------------------------------

Artikelnummer	Gebinde	Einheit	Einheiten/Verpackung	Preis/Einheit
5200649362	EIM	25 kg	24 EIM/PAL	- 600.00 kg 5.01 CHF/kg +600.00 kg 4.76 CHF/kg

Einbettungsmasse KK75

mineralische Armierungsmörtel



Anwendungsgebiet

- Aussen und Innenbereich
- Armierungsmörtel für MARMOtherm Mineral 2-K System
- Armierungsmörtel für MARMOtherm Mineral
- Grundputz für MARMOtherm Circle
- Nicht geeignet für die Verklebung von Dämmplatten
- **Nicht geeignet für die Edelkratzputze weber.top 200 - 204**

Produktvorteile

- Optimiert für Dickschichtsysteme
- Ein- oder zweischichtig anwendbar
- Mineralische Einbettmasse mit Perliten

Details

Verarbeitungsvorschriften beachten!

Farbe: Grau

Der Materialverbrauch ist unter anderem abhängig von Verarbeitung, Untergrund und Konsistenz. Die angegebenen Verbrauchswerte können nur der Orientierung dienen. Genaue Verbrauchswerte sind am Objekt zu ermitteln.

Verbrauch/Ergiebigkeit

MARMOtherm Circle	ca. 15.0 - 20.0 kg/m ²
MARMOtherm Mineral 2-K System:	ca. 10.0 - 12.0 kg/m ²
MARMOtherm Mineral Systeme:	ca. 5.0 - 7.0 kg/m ²

Artikelnummer	Lieferform	Einheit	Einheiten/Verpackung	Preis/Einheit
5200771489	SCK	25 kg	35 SCK/PAL	- 875.00 kg 2.05 CHF/kg +875.00 kg 1.85 CHF/kg

VAWD-Sockelputz KK77

mineralische Armierungsmörtel



Anwendungsgebiet

- Im Innen und Aussenbereich
- Klebe- und Armierungsmörtel im Sockel- und Unterterrainbereich
- **Im Unterterrainbereich zwingend nur mit Schutzbeschichtung auszuführen**
- Sockelputz für MARMOtherm (VAWD/WDVS) Systeme

Produktvorteile

- Filzbar
- Faserarmiert
- Hydrophobiert

Details

Mindestauftragsstärke bei Gewebeeinbettungen: 5 - 6 mm

Farbe: grau

Nach dem Abverkauf aller 30 Kg Säcke, Umstellung auf 25 Kg Säcke

Der Materialverbrauch ist unter anderem abhängig von Verarbeitung, Untergrund und Konsistenz. Die angegebenen Verbrauchswerte können nur der Orientierung dienen. Genaue Verbrauchswerte sind am Objekt zu ermitteln.

Verbrauch/Ergiebigkeit

Verklebung von Dämmplatten:	ca. 4.5 - 5.5 kg/m ²
Armierung:	ca. 6.5 - 7.5 kg/m ²

Artikelnummer	Lieferform	Einheit	Einheiten/Verpackung	Preis/Einheit
5200855864	SCK	30 kg	42 SCK/PAL	- 1260.00 kg 2.08 CHF/kg +1260.00 kg 1.88 CHF/kg
5200947167	SCK	25 kg	42 SCK/PAL	- 1050.00 kg 2.08 CHF/kg +1050.00 kg 1.88 CHF/kg



Anwendungsgebiet

- Im Aussen und Innenbereich
- Wird immer in Kombination mit unseren System ROBUSTO-UNIVERSAL als Grundputz eingesetzt

Produktvorteile

- Spezialgrundputz für das MARMONET Stahlarmierungsgitter MA11
- Stellt die gleichen Anforderungen an die Verarbeitung wie das Erstellen eines Grundputzes
- Auftragsdicke: 15 - 18 mm

Details

Verarbeitungsvorschriften beachten!

Farbe: Grau
 Mindestauftragsstärke 15 - 18 mm

Verbrauch/Ergiebigkeit

Pro 15 mm Schichtdicke: ca. 21,0 kg/m²

Artikelnummer	Lieferform	Einheit	Einheiten/Verpackung	Preis/Einheit
5200649367	Sack	25 kg	42 SCK/PAL	- 1050.00 kg 1.64 CHF/kg +1050.00 kg 1.54 CHF/kg
5200649569	lose oder EMP*			1.54 CHF/kg



Anwendungsgebiet

- Zur Verbesserung der Wärme- und Schalldämmung von alten und neuen Wänden und/oder Untersichten.
- Sie eignet sich speziell für die Fassadendämmung von Gebäuden, bei denen die Nichtbrennbarkeit gefordert ist, d.h. keine Brandriegel erforderlich

Produktvorteile

- Mineralwolle (Glaswolle)
- Besteht zu über 80 % aus Recyclingglas
- Rohdichte: ~ 60 kg/m³
- Unschlagbarer Oekologiewert

Details

Brandverhaltensgruppe: RF1 (nicht brennbar)

Nur als ganzen Bund bestellbar
 Lieferform: Pakete in PE-Folie, Rückgabe ist nicht möglich!
 Preisänderung jederzeit vorbehalten
 Nennwert Wärmeleitfähigkeit λ_D: 0,034 W/(m·K)
 Format : 100 x 60 cm

Artikelnummer	Plattendicke in mm	Stk./Bund	m ² /Bund	Preis/Einheit
5200844714	20	15	9	11.33 CHF/m ²
5200826618	30	10	6	17.01 CHF/m ²
5200826624	40	8	4.8	22.67 CHF/m ²
5200826625	60	5	3	23.26 CHF/m ²
5200826626	80	4	2.4	31.02 CHF/m ²
5200826627	100	3	1.8	38.77 CHF/m ²
5200826628	120	3	1.8	46.53 CHF/m ²
5200826629	140	2	1.2	54.28 CHF/m ²
5200826631	160	2	1.2	62.02 CHF/m ²
5200826633	180	2	1.2	69.78 CHF/m ²
5200826634	200	2	1.2	77.52 CHF/m ²
5200826635	220	2	1.2	85.30 CHF/m ²
5200826636	240	2	1.2	93.04 CHF/m ²
5200896941	260	2	1.2	100.60 CHF/m ²
5200896947	280	1	0.6	108.40 CHF/m ²



Anwendungsgebiet

- Zur Verbesserung der Wärme- und Schalldämmung von alten und neuen Wänden und/oder Untersichten
- Sie eignet sich speziell für die Fassadendämmung von Gebäuden, bei denen die Nichtbrennbarkeit gefordert ist, d.h. keine Brandriegel erforderlich

Produktvorteile

- Mineralwolle (Steinwolle)
- Mit einseitig verdichteter und beschichteter Deckschicht auf der Putzseite
- Rohdichte: ~ 80-95 kg/m³

Details

Brandverhaltensgruppe: RFI (nicht brennbar)

Farbe: Grün

Nur als ganzen Bund bestellbar

Lieferform: Pakete in PE-Folie, Rückgabe ist nicht möglich!

Preisänderung jederzeit vorbehalten

Nennwert Wärmeleitfähigkeit λ_D : 0,034 W/(m·K)

Nennwert Wärmeleitfähigkeit λ_D : 0,033 W/(m·K)

bei den Dämmdicken 140-220 mm

Format 100 x 60 cm bis 220 mm

Format 98 x 58 cm ab 240 mm

Artikelnummer	Plattendicke in mm	Stk./Bund	m ² /Bund	Preis/Einheit
5200665783	10	20	12	1794 CHF/m ²
5200665785	20	10	6	20.88 CHF/m ²
5200665787	30	6	3.6	21.10 CHF/m ²
5200665789	40	5	3	2798 CHF/m ²
5200665790	50	4	2.4	34.97 CHF/m ²
5200665791	60	5	3	24.37 CHF/m ²
5200665792	70	4	2.4	28.43 CHF/m ²
5200665793	80	4	2.4	32.49 CHF/m ²
5200665794	90	4	2.4	36.55 CHF/m ²
5200665797	100	3	1.8	40.62 CHF/m ²
5200665798	120	3	1.8	48.74 CHF/m ²
5200665799	140	2	1.2	56.86 CHF/m ²
5200665802	160	2	1.2	64.98 CHF/m ²
5200665803	180	2	1.2	73.10 CHF/m ²
5200665804	200	2	1.2	81.23 CHF/m ²
5200665805	220	2	1.2	89.36 CHF/m ²
5200665806	240	1	0.6	97.47 CHF/m ²
5200665807	260	1	0.568	105.60 CHF/m ²
5200665808	280	1	0.568	113.70 CHF/m ²
5200665809	300	1	0.568	121.80 CHF/m ²
5200665810	320	1	0.568	149.80 CHF/m ²
5200665811	340	1	0.568	159.20 CHF/m ²
5200665812	360	1	0.568	168.50 CHF/m ²



Anwendungsgebiet

- Zur Verbesserung der Wärme- und Schalldämmung von alten und neuen Wänden und/oder Untersichten.
- Sie eignet sich speziell für die Fassadendämmung von Gebäuden, bei denen die Nichtbrennbarkeit gefordert ist, d.h. keine Brandriegel erforderlich.

Details

Brandverhaltensgruppe: RFI (nicht brennbar)

Verkauf nur Palettenweise

Lieferform: Pakete in PE-Folie, Rückgabe ist nicht möglich!

Preisänderung jederzeit vorbehalten

Nennwert Wärmeleitfähigkeit λ_D : 0,034 W/(m·K)

Format 1200 x 400 mm

Artikelnummer	Plattendicke in mm	m ² /Bund	Preis
5200931884	60	1.92	22.71 CHF/m ²
5200931885	80	1.44	30.27 CHF/m ²
5200931886	100	0.96	37.84 CHF/m ²
5200931897	120	0.96	45.42 CHF/m ²
5200931898	140	0.96	52.99 CHF/m ²
5200931899	160	0.96	60.55 CHF/m ²
5200931900	180	0.96	68.12 CHF/m ²
5200931901	200	0.96	75.68 CHF/m ²
5200931902	220	0.48	83.26 CHF/m ²
5200931903	240	0.48	90.82 CHF/m ²
5200931904	260	0.48	98.24 CHF/m ²
5200931905	280	0.48	105.80 CHF/m ²
5200931906	300	0.48	113.40 CHF/m ²



Anwendungsgebiet

- Das Einsatzgebiet ist bei Gebäuden mittlerer Höhe (ab 11.00 bis 30.00 m) mit VAWD-Systemen in EPS bei Neubauten und Renovationen

Produktvorteile

- Steinwolle-Brandriegel mit spezieller Faserausrichtung für VAWD

Details

Brandverhaltensgruppe: RF1 (nicht brennbar)
**Der Brandriegel muss vollflächig im Floating But-
 tering Verfahren mit dem Untergrund verklebt
 und zusätzlich mit versenkten Dübeln befestigt
 werden!**

Farbe: Braun

Verkauf pro Laufmeter

Lieferform: Pakete in PE-Folie, Rückgabe ist nicht möglich!

Preisänderung jederzeit vorbehalten

Lieferfrist: 2 Wochen

Nennwert Wärmeleitfähigkeit λ_D : 0,035 W/(m·K)

Format : 100 x 20 cm

Artikelnummer	Plattendicke in mm	m ² /Bund	Preis/Einheit
5200687963	60	3	25.97 CHF/m
5200687964	70	2.4	29.10 CHF/m
5200687968	80	2.4	31.17 CHF/m
5200687969	90	2.4	35.33 CHF/m
5200687974	100	1.8	38.85 CHF/m
5200687976	110	1.2	42.74 CHF/m
5200687978	120	1.2	46.89 CHF/m
5200687980	130	1.2	50.42 CHF/m
5200687981	140	1.2	54.58 CHF/m
5200687982	150	1.2	58.11 CHF/m
5200687984	160	1.2	58.11 CHF/m
5200687985	170	1.2	61.65 CHF/m
5200687986	180	1.2	65.18 CHF/m
5200687987	190	1.2	68.71 CHF/m
5200687989	200	1.2	72.24 CHF/m
5200687990	220	1.2	76.39 CHF/m
5200687991	240	0.6	79.92 CHF/m
5200687992	260	0.6	83.46 CHF/m
5200687993	280	0.6	86.98 CHF/m
5200687994	300	0.6	90.52 CHF/m
5200687995	320	0.6	90.25 CHF/m

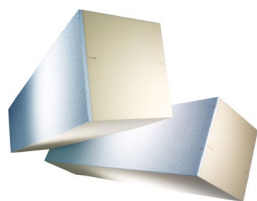

Anwendungsgebiet

- Das Einsatzgebiet ist bei Gebäuden mittlerer Höhe (ab 11.00 bis 30.00 m) mit VAWD-Systemen in EPS bei Neubauten und Renovationen

Produktvorteile

- Brandriegel bis mittlere Höhe einsetzbar
- Für Neubau und Renovation
- Sehr gute Wärmeleitfähigkeit

Details

Brandverhaltensgruppe: RF2

Der Brandriegel muss vollflächig im Floating Buttering Verfahren mit dem Untergrund verklebt und zusätzlich mit versenkten Dübeln befestigt werden!

Farbe: Blau/gelb

Verkauf pro Laufmeter

Lieferform: Pakete in PE-Folie oder Pakete auf Paletten, gestretcht

Umtausch oder Rückgabe ist nicht möglich!

Preisänderung jederzeit vorbehalten

Die Saint-Gobain Weber AG nimmt die PIR-Ab-schnitte nicht zurück da es für PIR-Produkten kein Recycling gibt. Die Entsorgung obliegt dem Verarbeiter!

Nennwert Wärmeleitfähigkeit λ_D : 0,026 W/(m·K) bis 110mm

ab 120mm Nennwert Wärmeleitfähigkeit λ_D : 0,025 W/(m·K)

Format : 100 x 20 cm

Artikelnummer	Plattendicke in mm	m/Bund	Preis/Einheit
5200678926	80	5	23.78 CHF/m
5200678927	90	5	26.75 CHF/m
5200678928	100	5	29.72 CHF/m
5200678929	110	5	32.70 CHF/m
5200678930	120	5	35.67 CHF/m
5200678931	130	5	38.64 CHF/m
5200678932	140	5	41.61 CHF/m
5200678933	150	5	44.59 CHF/m
5200678934	160	5	44.28 CHF/m
5200678935	170	5	47.05 CHF/m
5200678936	180	5	49.82 CHF/m
5200678937	190	5	52.58 CHF/m
5200678938	200	5	55.35 CHF/m
5200678939	210	5	58.12 CHF/m
5200678940	220	5	60.88 CHF/m
5200678941	230	5	63.65 CHF/m
5200678942	240	5	66.42 CHF/m
5200678943	250	5	69.19 CHF/m
5200678944	260	5	69.02 CHF/m
5200678945	270	5	71.68 CHF/m
5200678946	280	5	74.33 CHF/m
5200678947	290	5	76.99 CHF/m
5200678948	300	5	79.64 CHF/m
5200678950	310	5	82.30 CHF/m
5200678951	320	5	84.95 CHF/m



Anwendungsgebiet

- Zur Verbesserung der Wärmedämmung von alten und neuen Wänden und/oder Untersichten
- Bei Gebäuden geringer Höhe (bis 11m) ohne Brandschutzriegel einsetzbar

Produktvorteile

- Expandierter Polystyrol-Hartschaum mit Graphit- Zusatz
- Mit einer beidseitig sehr dünnen, reflektierenden Deckschicht aus weissem EPS

Details

Brandverhaltensgruppe: RF3 (cr); RtF Class E
 Farbe: Weiss/grau
 Nur als ganzen Bund bestellbar
 Lieferform: Pakete in PE-Folie, Rückgabe ist nicht möglich!
 Preisänderung jederzeit vorbehalten
 Erhältlich nur in der Westschweiz!
 Nennwert Wärmeleitfähigkeit λ_p : 0,030 W/(m·K)
 Format : 100 x 50 cm

Artikelnummer	Plattendicke in mm	Stk./Bund	m ² /Bund	Preis/Einheit
5200875705	120	4	2	33.82 CHF/m ²
5200875706	130	3	1.5	36.64 CHF/m ²
5200875707	140	3	1.5	39.46 CHF/m ²
5200875708	150	3	1.5	42.28 CHF/m ²
5200875709	160	3	1.5	45.10 CHF/m ²
5200875710	170	3	1.5	47.92 CHF/m ²
5200875711	180	3	1.5	50.74 CHF/m ²
5200875712	190	2	1	53.56 CHF/m ²
5200875713	200	2	1	56.37 CHF/m ²
5200875714	210	2	1	59.19 CHF/m ²
5200875717	220	2	1	62.01 CHF/m ²
5200875718	230	2	1	64.83 CHF/m ²
5200875719	240	2	1	67.65 CHF/m ²
5200875720	250	2	1	70.47 CHF/m ²
5200875721	260	2	1	73.29 CHF/m ²
5200875722	270	2	1	76.11 CHF/m ²
5200875725	280	2	1	78.93 CHF/m ²
5200875726	290	2	1	81.74 CHF/m ²
5200875727	300	2	1	84.56 CHF/m ²



Anwendungsgebiet

- Zur Verbesserung der Wärmedämmung von alten und neuen Wänden und/oder Untersichten
- Bei Gebäuden geringer Höhe (bis 11m) ohne Brandschutzriegel einsetzbar

Produktvorteile

- Expandierter Polystyrol-Hartschaum mit Graphit- Zusatz
- Mit einer einseitig sehr dünnen, reflektierenden Deckschicht aus weissem EPS

Details

Brandverhaltensgruppe: RF3 (cr); RtF Class E

Farbe: Weiss/grau

Nur als ganzen Bund bestellbar

Lieferform: Pakete in PE-Folie, Rückgabe ist nicht möglich!

Preisänderung jederzeit vorbehalten

Nennwert Wärmeleitfähigkeit λ_D : 0,030 W/(m·K)

Format : 100 x 50 cm

Artikelnummer	Plattendicke in mm	Stk./Bund	m ² /Bund	Preis/Einheit
5200875616	120	4	2	31.98 CHF/m ²
5200875622	130	3	1.5	34.64 CHF/m ²
5200875623	140	3	1.5	37.31 CHF/m ²
5200875624	150	3	1.5	39.97 CHF/m ²
5200875626	160	3	1.5	42.64 CHF/m ²
5200875628	170	3	1.5	45.31 CHF/m ²
5200875630	180	3	1.5	47.97 CHF/m ²
5200875631	190	2	1	50.63 CHF/m ²
5200875632	200	2	1	53.30 CHF/m ²
5200875634	210	2	1	55.96 CHF/m ²
5200875635	220	2	1	58.63 CHF/m ²
5200875636	230	2	1	61.29 CHF/m ²
5200875637	240	2	1	63.96 CHF/m ²
5200875639	250	2	1	66.63 CHF/m ²
5200875640	260	2	1	69.29 CHF/m ²
5200875641	270	2	1	71.96 CHF/m ²
5200875642	280	2	1	74.62 CHF/m ²
5200875644	290	2	1	77.29 CHF/m ²
5200875645	300	2	1	79.95 CHF/m ²



Anwendungsgebiet

- Zur Verbesserung der Wärmedämmung von alten und neuen Wänden und/oder Untersichten
- Bei Gebäuden geringer Höhe (bis 11m) ohne Brandschutzriegel einsetzbar

Produktvorteile

- Expandierter Polystyrol-Hartschaum mit Graphit- Zusatz
- Mit einer beidseitig sehr dünnen, reflektierenden Deckschicht aus weissem EPS

Details

Brandverhaltensgruppe: RF3 (cr); RtF Class E
 Farbe: Weiss/grau
 Nur als ganzen Bund bestellbar
 Lieferform: Pakete in PE-Folie, Rückgabe ist nicht möglich!
 Preisänderung jederzeit vorbehalten
 Erhältlich nur in der Westschweiz!
 Nennwert Wärmeleitfähigkeit λ_D : 0,031 W/(m·K)
 Format : 100 x 50 cm

Artikelnummer	Plattendicke in mm	Stk./Bund	m ² /Bund	Preis/Einheit
5200875754	80	6	3	20.50 CHF/m ²
5200875755	90	5	2.5	23.06 CHF/m ²
5200875756	100	5	2.5	25.62 CHF/m ²
5200875757	110	4	2	28.19 CHF/m ²
5200875758	120	4	2	30.75 CHF/m ²
5200875759	130	3	1.5	33.31 CHF/m ²
5200875760	140	3	1.5	35.88 CHF/m ²
5200875761	150	3	1.5	38.44 CHF/m ²
5200875762	160	3	1.5	41.00 CHF/m ²
5200875763	170	3	1.5	43.56 CHF/m ²
5200875764	180	3	1.5	46.12 CHF/m ²
5200875765	190	2	1	48.69 CHF/m ²
5200875766	200	2	1	51.25 CHF/m ²
5200875767	210	2	1	53.81 CHF/m ²
5200875768	220	2	1	56.37 CHF/m ²
5200875770	230	2	1	58.94 CHF/m ²
5200875771	240	2	1	61.50 CHF/m ²
5200875773	250	2	1	64.06 CHF/m ²
5200875774	260	2	1	66.63 CHF/m ²
5200875775	270	2	1	69.19 CHF/m ²
5200875783	280	2	1	71.75 CHF/m ²
5200875784	290	2	1	74.31 CHF/m ²
5200875785	300	2	1	76.88 CHF/m ²



Anwendungsgebiet

- Zur Verbesserung der Wärmedämmung von alten und neuen Wänden und/oder Untersichten
- Bei Gebäuden geringer Höhe (bis 11m) ohne Brandschutzriegel einsetzbar

Produktvorteile

- Expandierter Polystyrol-Hartschaum mit Graphit- Zusatz
- Mit einer einseitig sehr dünnen, reflektierenden Deckschicht aus weissem EPS

Details

Brandverhaltensgruppe: RF3 (cr); RtF Class E

Farbe: Weiss/grau

Nur als ganzen Bund bestellbar

Lieferform: Pakete in PE-Folie, Rückgabe ist nicht möglich!

Preisänderung jederzeit vorbehalten

Nennwert Wärmeleitfähigkeit λ_D : 0,031 W/(m·K)

Format : 100 x 50 cm

Artikelnummer	Plattendicke in mm	Stk./Bund	m ² /Bund	Preis/Einheit
5200875650	80	6	3	19.27 CHF/m ²
5200875651	90	5	2.5	21.68 CHF/m ²
5200875652	100	5	2.5	24.09 CHF/m ²
5200875653	110	4	2	26.50 CHF/m ²
5200875655	120	4	2	28.90 CHF/m ²
5200875656	130	3	1.5	31.31 CHF/m ²
5200875657	140	3	1.5	33.72 CHF/m ²
5200875658	150	3	1.5	36.13 CHF/m ²
5200875659	160	3	1.5	38.54 CHF/m ²
5200875685	170	3	1.5	40.95 CHF/m ²
5200875686	180	3	1.5	43.36 CHF/m ²
5200875687	190	2	1	45.77 CHF/m ²
5200875688	200	2	1	48.18 CHF/m ²
5200875689	210	2	1	50.58 CHF/m ²
5200875690	220	2	1	52.99 CHF/m ²
5200875691	230	2	1	55.40 CHF/m ²
5200875692	240	2	1	57.81 CHF/m ²
5200875693	250	2	1	60.22 CHF/m ²
5200875694	260	2	1	62.63 CHF/m ²
5200875695	270	2	1	65.04 CHF/m ²
5200875696	280	2	1	67.45 CHF/m ²
5200875697	290	2	1	69.85 CHF/m ²
5200875698	300	2	1	72.26 CHF/m ²



Anwendungsgebiet

- Laibungsplatte zur Verbesserung der Wärmedämmung von alten und neuen Wänden und/oder Untersichten
- Bei Gebäuden geringer Höhe (bis 30m) ohne Brandschutzriegel einsetzbar

Produktvorteile

- Vereint die Funktionen Wärmedämmung, Brandverhalten und geschlossenen Stoffkreislauf

Details

Siehe VKF Brandschutzanwendung Nr. 31461

Wärmedämmverbundsystem (WDVS) auf Aussenwand: RF1, Feuerwiderstand EI30

Aussenwandbekleidungs-system für Gebäude mittlere Höhe ohne Beherbergungsbetriebe
Farbe: grau

Nur als ganzem Bund bestellbar

Lieferform: Pakete in PE-Folie, Rückgabe ist nicht möglich!

Preisänderung jederzeit vorbehalten!

Nennwert Wärmeleitfähigkeit λ_D : 0,032 W/(m·K)

Format: 100 x 50 cm

Artikelnummer	Plattendicke in mm	Stk./Bund	m ² /Bund	Preis/Einheit
5200928560	20	25	12.5	709 CHF/m ²
5200928562	30	16	8	10.64 CHF/m ²
5200928563	40	12	6	14.19 CHF/m ²
5200928565	50	10	5	17.73 CHF/m ²
5200928568	60	8	4	21.28 CHF/m ²
5200928570	70	7	3.5	24.83 CHF/m ²



Anwendungsgebiet

- Zur Verbesserung der Wärmedämmung von alten und neuen Wänden und/oder Untersichten
- Bei Gebäuden geringer Höhe (bis 30m) ohne Brandschutzriegel einsetzbar

Produktvorteile

- Vereint die Funktionen Wärmedämmung, Brandverhalten und geschlossenen Stoffkreislauf
- Einseitig helle Deckschicht (schützt die Kernschicht und ist eine schleifbare Schicht zum Ausgleich von Bautoleranzen)

Details

Siehe VKF Brandschutzanwendung Nr. 31461

Brandverhaltensgruppe: RF3 (cr)
 Farbe: Weiss/grau
 Nur als ganzen Bund bestellbar
 Lieferform: Pakete in PE-Folie, Rückgabe ist nicht möglich!
 Preisänderung jederzeit vorbehalten
 Nennwert Wärmeleitfähigkeit λ_D : 0,032 W/(m·K)
 Format: 100 x 50 cm

Artikelnummer	Plattendicke in mm	Stk./Bund	m ² /Bund	Preis/Einheit
5200906744	80	6	3	28.13 CHF/m ²
5200906746	90	5	2.5	31.64 CHF/m ²
5200906748	100	5	2.5	31.78 CHF/m ²
5200906749	110	4	2	38.67 CHF/m ²
5200906751	120	4	2	38.13 CHF/m ²
5200906752	130	3	1.5	45.70 CHF/m ²
5200906753	140	3	1.5	44.48 CHF/m ²
5200906754	150	3	1.5	52.74 CHF/m ²
5200906756	160	3	1.5	50.84 CHF/m ²
5200906758	170	3	1.5	59.77 CHF/m ²
5200906759	180	3	1.5	57.19 CHF/m ²
5200906760	190	2	1	66.80 CHF/m ²
5200906762	200	2	1	63.55 CHF/m ²
5200906763	210	2	1	73.83 CHF/m ²
5200906765	220	2	1	69.91 CHF/m ²
5200906766	230	2	1	80.86 CHF/m ²
5200906767	240	2	1	76.26 CHF/m ²
5200906769	250	2	1	87.89 CHF/m ²
5200906772	260	2	1	82.61 CHF/m ²
5200906773	270	2	1	94.93 CHF/m ²
5200906774	280	2	1	98.44 CHF/m ²
5200906775	290	2	1	102.00 CHF/m ²
5200906776	300	1	0.5	105.50 CHF/m ²
5200906777	310	1	0.5	109.00 CHF/m ²
5200906778	320	1	0.5	112.50 CHF/m ²



Anwendungsgebiet

- Zur Verbesserung der Wärmedämmung von alten und neuen Wänden und/oder Untersichten
- Bis 11 m Bauhöhe ohne, von 11 m bis 30 m mit Brandriegel einsetzbar

Produktvorteile

- Für Standard Anwendungen
- Rohdichte: ~ 15 kg/m³

Details

Brandverhaltensgruppe: RF3 (cr); RtF Class E

Farbe: Weiss

Nur als ganzen Bund bestellbar

Lieferform: Pakete in PE-Folie, Rückgabe ist nicht möglich!

Ungerade Platten nicht an Lager, längere Lieferfrist!

Preisänderung jederzeit vorbehalten

Nennwert Wärmeleitfähigkeit λ_p : 0,038 W/(m·K)

Format: 100 x 50 cm

Artikelnummer	Plattendicke in mm	m ² /Bund	Preis/Einheit
5200653775	20	12.5	4.31 CHF/m ²
5200653776	30	8	6.46 CHF/m ²
5200653777	40	6	8.61 CHF/m ²
5200653778	50	5	10.76 CHF/m ²
5200653779	60	4	12.92 CHF/m ²
5200653780	70	3.5	15.07 CHF/m ²
5200653781	80	3	17.22 CHF/m ²
5200653782	90	2.5	19.37 CHF/m ²
5200653783	100	2.5	21.53 CHF/m ²
5200653784	110	2	23.68 CHF/m ²
5200653785	120	2	25.83 CHF/m ²
5200653786	130	1.5	27.98 CHF/m ²
5200653787	140	1.5	30.13 CHF/m ²
5200653788	150	1.5	32.29 CHF/m ²
5200653789	160	1.5	34.44 CHF/m ²
5200653790	170	1.5	36.59 CHF/m ²
5200653791	180	1.5	38.74 CHF/m ²
5200653792	190	1	40.90 CHF/m ²
5200653793	200	1	43.05 CHF/m ²
5200653794	210	1	45.20 CHF/m ²
5200653795	220	1	47.36 CHF/m ²
5200653796	230	1	49.51 CHF/m ²
5200653797	240	1	51.66 CHF/m ²
5200653798	250	1	53.81 CHF/m ²
5200653799	260	1	55.96 CHF/m ²
5200653800	270	1	58.12 CHF/m ²
5200653801	280	1	60.27 CHF/m ²
5200653802	290	0.5	62.42 CHF/m ²
5200653803	300	0.5	64.57 CHF/m ²



Anwendungsgebiet

- Zur Verbesserung der Wärmedämmung von alten und neuen Wänden und/oder Untersichten
- Bis 11 m Bauhöhe ohne, von 11 m bis 30 m mit Brandriegel einsetzbar

Produktvorteile

- Für Standard Anwendungen
- Rohdichte: ~20 kg/m³

Details

Brandverhaltensgruppe: RF3 (cr); RtF Class E

Farbe: Weiss

Nur als ganzen Bund bestellbar

Lieferform: Pakete in PE-Folie, Rückgabe ist nicht möglich!

Ungerade Platten nicht an Lager, längere Lieferfrist!

Preisänderung jederzeit vorbehalten

Nennwert Wärmeleitfähigkeit λ_p : 0,036 W/(m·K)

Format: 100 x 50 cm

Artikelnummer	Plattendicke in mm	m ² /Bund	Preis/Einheit
5200653809	20	12.5	4.82 CHF/m ²
5200653810	30	8	7.23 CHF/m ²
5200653811	40	6	9.64 CHF/m ²
5200653812	50	5	12.04 CHF/m ²
5200653813	60	4	14.45 CHF/m ²
5200653814	70	3.5	16.86 CHF/m ²
5200653815	80	3	19.27 CHF/m ²
5200653816	90	2.5	21.68 CHF/m ²
5200653817	100	2.5	24.09 CHF/m ²
5200653818	110	2	26.50 CHF/m ²
5200653819	120	2	28.90 CHF/m ²

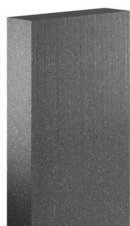

Anwendungsgebiet

- Zur Verbesserung der Wärmedämmung von alten und neuen Wänden und/oder Untersichten
- Einsatz für Laibungen und dünnen Dämmstärken

Produktvorteile

- Expandierter Polystyrol-Hartschaum mit Graphit- Zusatz
- Sehr hoher Füllgrad an Infrarotabsorbern

Details

Brandverhaltensgruppe: RF3 (cr); RtF Class E
Achtung: Die Platten müssen vor Sonneneinwirkung geschützt werden!

Farbe: Grau

Nur als ganzen Bund bestellbar

Lieferform: Pakete in PE-Folie, Rückgabe ist nicht möglich!

Ungerade Platten nicht an Lager, längere Lieferfrist!

Preisänderung jederzeit vorbehalten

Nennwert Wärmeleitfähigkeit λ_D : 0,030 W/(m·K)

Format: 100 x 50 cm

Artikelnummer	Plattendicke in mm	Stk./Bund	m ² /Bund	Preis/Einheit
5200653886	20	25	12.5	6.25 CHF/m ²
5200653887	30	16	8	9.38 CHF/m ²
5200653888	40	12	6	12.50 CHF/m ²
5200653889	50	10	5	15.63 CHF/m ²
5200653890	60	8	4	18.76 CHF/m ²
5200653891	70	7	3.5	21.88 CHF/m ²
5200653892	80	6	3	25.01 CHF/m ²
5200653893	90	5	2.5	28.14 CHF/m ²
5200653894	100	5	2.5	31.26 CHF/m ²
5200653895	110	4	2	34.39 CHF/m ²
5200653896	120	4	2	37.52 CHF/m ²
5200653897	130	3	1.5	40.64 CHF/m ²
5200653898	140	3	1.5	43.77 CHF/m ²
5200653899	150	3	1.5	46.89 CHF/m ²
5200653900	160	3	1.5	50.02 CHF/m ²
5200653901	170	3	1.5	53.15 CHF/m ²
5200653902	180	3	1.5	56.27 CHF/m ²
5200653903	190	2	1	59.40 CHF/m ²
5200653904	200	2	1	62.52 CHF/m ²
5200653905	210	2	1	65.65 CHF/m ²
5200653906	220	2	1	68.78 CHF/m ²
5200653907	230	2	1	71.90 CHF/m ²
5200653908	240	2	1	75.03 CHF/m ²
5200653909	250	2	1	78.16 CHF/m ²
5200653910	260	2	1	81.28 CHF/m ²
5200653911	270	2	1	84.41 CHF/m ²
5200653912	280	2	1	87.54 CHF/m ²
5200653913	290	2	1	90.66 CHF/m ²
5200653914	300	2	1	93.79 CHF/m ²

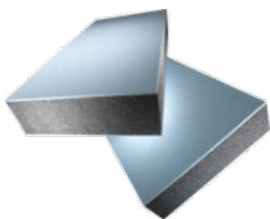

Anwendungsgebiet

- Wird bei VAWD-Systemen an der Aussenwand beim Übergang zu den erdberührten Wänden bis zu einer maximalen Einbautiefe von 3 m (kein drückendes Wasser)

Produktvorteile

- Expandierter Polystyrol-Hartschaum mit Graphit- Zusatz
- Deckschicht beidseitig 5 mm mit intensiv expandierter Polystyrol-Hartschaum

Details

Brandverhaltensgruppe: RF3 (cr); RtF Class E

Farbe: Blau/grau

Nur als ganzen Bund bestellbar

Lieferform: Pakete in PE-Folie, Rückgabe ist nicht möglich!

Preisänderung jederzeit vorbehalten

Nennwert Wärmeleitfähigkeit λ_D : 0,030 W/(m·K)

Format: 100 x 50 cm

Artikelnummer	Plattendicke in mm	Stk./Bund	m ² /Bund	Preis/Einheit
5200678965	120	4	2	79.95 CHF/m ²
5200678966	140	3	1.5	93.27 CHF/m ²
5200678967	160	3	1.5	106.60 CHF/m ²
5200678968	180	2	1	119.90 CHF/m ²
5200678969	200	2	1	133.30 CHF/m ²
5200678971	220	2	1	146.60 CHF/m ²
5200678972	240	2	1	159.90 CHF/m ²
5200678974	260	2	1	173.20 CHF/m ²
5200678975	280	2	1	186.60 CHF/m ²
5200678978	300	2	1	199.90 CHF/m ²
5200678979	320	1	0.5	213.20 CHF/m ²

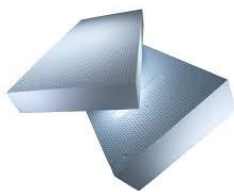

Anwendungsgebiet

- Wird bei VAWD-Systemen an der Aussenwand beim Übergang zu den erdberührten Wänden bis zu einer maximalen Einbautiefe von 6 m (kein drückendes Wasser)

Produktvorteile

- Intensiv expandierter Spezial Polystyrol-Hartschaum mit spezieller Oberflächenstruktur zur Aufnahme einer Putzschicht

Details

Brandverhaltensgruppe: RF3 (cr); RtF Class E

Farbe: Blau

Nur als ganzen Bund bestellbar

Lieferform: Pakete in PE-Folie, Rückgabe ist nicht möglich!

Preisänderung jederzeit vorbehalten

Dämmdicke 240/260/280 und 300 mm Platten

nicht an Lager, längere Lieferfrist!

Nennwert Wärmeleitfähigkeit λ_p : 0,033 W/(m·K)

Format: 100 x 50 cm

Artikelnummer	Plattendicke in mm	Stk./Bund	m ² /Bund	Preis/Einheit
5200654199	20	25	12.5	8.41 CHF/m ²
5200654200	30	16	8	12.61 CHF/m ²
5200654201	40	12	6	16.81 CHF/m ²
5200654202	50	10	5	21.01 CHF/m ²
5200654203	60	8	4	25.22 CHF/m ²
5200654205	80	6	3	33.62 CHF/m ²
5200654207	100	5	2.5	42.03 CHF/m ²
5200654209	120	4	2	50.43 CHF/m ²
5200654211	140	3	1.5	58.83 CHF/m ²
5200654213	160	3	1.5	67.24 CHF/m ²
5200654215	180	2	1	75.65 CHF/m ²
5200654217	200	2	1	84.05 CHF/m ²
5200654219	220	2	1	92.46 CHF/m ²
5200654221	240	2	1	100.90 CHF/m ²
5200654223	260	2	1	109.30 CHF/m ²
5200654224	280	2	1	117.70 CHF/m ²
5200654225	300	2	1	126.10 CHF/m ²
5200654227	320	1	0.5	134.50 CHF/m ²
5200654228	340	1	0.5	142.90 CHF/m ²

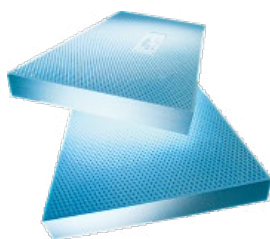

Anwendungsgebiet

- Wird bei VAWD-Systemen an der Aussenwand beim Übergang zu den erdberührten Wänden bis zu einer maximalen Einbautiefe von 3 m (kein drückendes Wasser)

Produktvorteile

- Intensiv expandierter Spezial Polystyrol-Hart-Schaum
- Mit spezieller Oberflächenstruktur zur Aufnahme einer Putzschicht

Details

Brandverhaltensgruppe: RF3 (cr); RtF Class E
 Farbe: Blau
 Nur als ganzen Bund bestellbar
 Lieferform: Pakete in PE-Folie, Rückgabe ist nicht möglich!
 Preisänderung jederzeit vorbehalten
 Dämmdicke 20/30 und 40 mm, Luxifoam (nur für W-CH)
 Dämmdicke 240/260/280 und 300 mm Platten nicht an Lager, längere Lieferfrist!
 Nennwert Wärmeleitfähigkeit λ_D : 0,033 W/(m·K)
 Format: 100 x 50 cm

Artikelnummer	Plattendicke in mm	Stk./Bund	m ² /Bund	Preis/Einheit
5200654257	20	25	12.5	9.60 CHF/m ²
5200654258	30	16	8	14.31 CHF/m ²
5200654259	40	12	6	19.11 CHF/m ²
5200654260	50	8	6	23.90 CHF/m ²
5200654261	60	7	5.25	28.60 CHF/m ²
5200654262	80	5	3.75	38.09 CHF/m ²
5200654263	100	4	3	47.68 CHF/m ²
5200654264	120	3	2.25	57.18 CHF/m ²
5200654265	140	3	2.25	66.79 CHF/m ²
5200654267	160	3	2.25	77.21 CHF/m ²
5200654268	180	2	1.5	89.55 CHF/m ²
5200654269	200	2	1.5	100.70 CHF/m ²
5200654270	220	2	1.5	133.80 CHF/m ²
5200654271	240	2	1.5	146.90 CHF/m ²
5200654272	260	1	0.75	159.10 CHF/m ²
5200654273	280	1	0.75	171.30 CHF/m ²
5200654274	300	1	0.75	183.60 CHF/m ²
5200654275	320	1	0.75	195.80 CHF/m ²

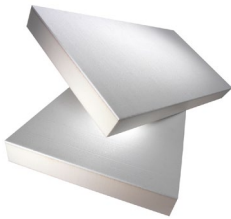

Anwendungsgebiet

- Zur Verbesserung der Wärmedämmung von alten und neuen Wänden und/oder Untersichten
- Bei Gebäuden mittlerer Höhe (bis 30 m) ohne Brandschutzriegel einsetzbar (VKF anerkannte Konstruktion)

Produktvorteile

- Ohne Brandriegel bis mittlere Höhe einsetzbar
- Für Neubau und Renovation
- Sehr gute Wärmeleitfähigkeit

Details

Siehe VKF Brandschutzanwendung Nr. 26387 Wärmedämmverbundsysteme (WDVS) auf Aussenwand: RF1, Feuerwiderstand EI 30. Aussenwandbekleidungs-system für Gebäude mittlerer Höhe ohne Beherbergungsbetriebe [a]

Preis pro m³ variiert

Farbe: Weiss/gelb
 Nur als ganzen Bund bestellbar
 Lieferform: Pakete in PE-Folie, Rückgabe ist nicht möglich!
 Preisänderung jederzeit vorbehalten
 Die Saint-Gobain Weber AG nimmt die PIR-Ab-schnitte nicht zurück da es für PIR-Produkten kein Recycling gibt. Die Entsorgung obliegt dem Verarbeiter!
 Nennwert Wärmeleitfähigkeit λ_D : 0,025 W/(m*K) die 60mm
 Nennwert Wärmeleitfähigkeit λ_D : 0,024 W/(m*K) die 80 und 100mm
 Nennwert Wärmeleitfähigkeit λ_D : 0,023 W/(m*K) die 120mm
 Format: 100 x 60 cm

Artikelnummer	Plattendicke in mm	Stk./Bund	m ² /Bund	Preis/Einheit
5200935747	20	20	12	25.74 CHF/m ²
5200935751	30	16	9.6	38.62 CHF/m ²
5200935752	40	12	7.2	51.31 CHF/m ²
5200935753	50	10	6	64.16 CHF/m ²
5200771724	60	6	3.6	76.85 CHF/m ²
5200771729	80	5	3	85.91 CHF/m ²
5200771730	100	4	2.4	96.53 CHF/m ²
5200771731	120	3	1.8	115.60 CHF/m ²
5200771733	140	3	1.8	125.20 CHF/m ²
5200771734	160	2	1.2	143.30 CHF/m ²
5200771736	180	2	1.2	151.80 CHF/m ²
5200771737	200	2	1.2	170.20 CHF/m ²
5200771739	220	2	1.2	193.90 CHF/m ²
5200771740	240	2	1.2	211.50 CHF/m ²



Anwendungsgebiet

- Zur Verbesserung der Wärmedämmung von alten und neuen Wänden und/oder Untersichten
- Bei Gebäuden mittlerer Höhe (bis 30 m) ohne Brandschutzriegel einsetzbar (VKF anerkannte Konstruktion)

Produktvorteile

- Ohne Brandriegel bis mittlere Höhe einsetzbar
- Für Neubau und Renovation
- Sehr gute Wärmeleitfähigkeit

Details

Siehe VKF Brandschutzanwendung Nr. 26389 Wärmedämmverbundsysteme (WDVS) auf Aussenwand: RF1, Feuerwiderstand EI 30. Aussenwandbekleidungssystem für Gebäude mittlerer Höhe ohne Beherbergungsbetriebe [a]

Farbe: Blau/gelb

Nur als ganzen Bund bestellbar

Lieferform: Pakete in PE-Folie, Rückgabe ist nicht möglich!

Dämmdicken 140/160/180 mm 5 Tage Lieferfrist
Preisänderung jederzeit vorbehalten

Die Saint-Gobain Weber AG nimmt die PIR-Ab-schnitte nicht zurück da es für PIR-Produkten kein Recycling gibt. Die Entsorgung obliegt dem Verarbeiter!

Nennwert Wärmeleitfähigkeit λ_D : 0,025 W/(m*K)

Format: 100 x 40 cm

Artikelnummer	Plattendicke in mm	Stk./Bund	m ² /Bund	Preis/Einheit
5200683368	220	2	0.8	203.00 CHF/m ²
5200683371	240	2	0.8	221.40 CHF/m ²
5200683374	260	2	0.8	239.90 CHF/m ²
5200683375	280	2	0.8	258.30 CHF/m ²
5200683379	300	1	0.4	276.80 CHF/m ²



Anwendungsgebiet

- Zur Verbesserung der Wärmedämmung von alten und neuen Wänden und/oder Untersichten
- Bei Gebäuden mittlerer Höhe (bis 30 m) ohne Brandschutzriegel einsetzbar (VKF anerkannte Konstruktion)
- Für Kondensat-verhindernde (diffusionsdichte) Innendämmung

Produktvorteile

- Ohne Brandriegel bis mittlere Höhe einsetzbar
- Mit luft- und dampfbremsenden hauchdünnen (0,05 mm) Alufolien auf beiden Seiten
- Für Neubau und Renovation
- Sehr gute Wärmeleitfähigkeit

Details

Siehe VKF Brandschutzanwendung Nr. 26389 Wärmedämmverbundsysteme (WDVS) auf Aussenwand: RF1, Feuerwiderstand EI 30. Aussenwandbekleidungssystem für Gebäude mittlerer Höhe ohne Beherbergungsbetriebe [a]

Farbe: Weiss/gelb

Nur als ganzen Bund bestellbar

Lieferform: Pakete in PE-Folie, Rückgabe ist nicht möglich!

Preisänderung jederzeit vorbehalten

Die Saint-Gobain Weber AG nimmt die PIR-Ab-schnitte nicht zurück da es für PIR-Produkten kein Recycling gibt. Die Entsorgung obliegt dem Verarbeiter!

Nennwert Wärmeleitfähigkeit λ_D : 0,026 W/(m*K)

60mm

Nennwert Wärmeleitfähigkeit λ_D : 0,025 W/(m*K)

80mm

Nennwert Wärmeleitfähigkeit λ_D : 0,024 W/(m*K)

100mm

Nennwert Wärmeleitfähigkeit λ_D : 0,023 W/(m*K)

120mm

Format: 98 x 58 cm

Artikelnummer	Plattendicke in mm	Stk./Bund	m ² /Bund	Preis/Einheit
5200654017	60	5	2.84	53.81 CHF/m ²
5200654018	80	4	2.27	71.75 CHF/m ²
5200654019	100	3	1.71	89.69 CHF/m ²
5200654020	120	3	1.71	107.60 CHF/m ²
5200654021	140	2	1.14	125.60 CHF/m ²
5200654022	160	2	1.137	143.50 CHF/m ²
5200654023	180	2	1.137	161.40 CHF/m ²
5200654024	200	2	1.137	179.40 CHF/m ²

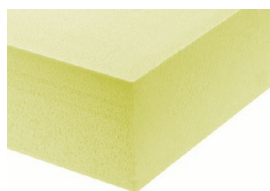

Anwendungsgebiet

- Wird bei VAWD-Systemen an der Aussenwand beim Übergang zu den erdberührten Wänden bis zu einer maximalen Einbautiefe von 3 m (kein drückendes Wasser)

Produktvorteile

- Extrudierter Polystyrol-Hartschaum
- Beidseitig sägeroh

Details

Brandverhaltensgruppe: RF3 (cr); RtF Class E

Farbe: Gelb
 Nur als ganzen Bund bestellbar
 Lieferform: Pakete in PE-Folie, Rückgabe ist nicht möglich!
 Preisänderung jederzeit vorbehalten
 Nennwert Wärmeleitfähigkeit λ_D : 0,033 W/(m²K) 60mm
 Nennwert Wärmeleitfähigkeit λ_D : 0,035 W/(m²K) 80mm
 Format: 125 x 60 cm

Artikelnummer	Plattendicke in mm	Stk./Bund	m ² /Bund	Preis/Einheit
5200654169	10	40	30	11.62 CHF/m ²
5200654170	20	20	15	9.20 CHF/m ²
5200654171	30	14	10.5	13.70 CHF/m ²
5200654172	40	10	7.5	18.31 CHF/m ²
5200654173	50	8	6	22.90 CHF/m ²
5200654174	60	7	5.25	27.38 CHF/m ²
5200654175	70	6	4.5	35.23 CHF/m ²
5200654176	80	5	3.75	36.48 CHF/m ²
5200654177	90	4	3	44.38 CHF/m ²
5200654178	100	4	3	45.69 CHF/m ²
5200654179	110	4	3	53.52 CHF/m ²
5200654180	120	3	2.25	54.79 CHF/m ²
5200654181	130	3	2.25	62.67 CHF/m ²
5200654182	140	3	2.25	63.98 CHF/m ²
5200654183	150	3	2.25	72.26 CHF/m ²
5200654184	160	3	2.25	73.94 CHF/m ²
5200654185	170	2	1.5	83.16 CHF/m ²
5200654186	180	2	1.5	85.78 CHF/m ²
5200654187	190	2	1.5	94.39 CHF/m ²
5200654188	200	2	1.5	96.35 CHF/m ²
5200654189	210	2	1.5	115.60 CHF/m ²
5200654190	220	2	1.5	128.20 CHF/m ²
5200654191	240	2	1.5	140.70 CHF/m ²
5200654192	260	1	0.75	152.40 CHF/m ²
5200654193	280	1	0.75	164.10 CHF/m ²
5200654194	300	1	0.75	175.90 CHF/m ²
5200654195	320	1	0.75	187.60 CHF/m ²
5200654196	340	1	0.75	199.30 CHF/m ²
5200654197	360	1	0.75	211.00 CHF/m ²



Anwendungsgebiet

- Wird bei VAWD-Systemen an der Innen- und Aussenwand als Perimeterdämmung bei drückendem und nicht drückendem Wasser eingesetzt

Produktvorteile

- Extrudierter Polystyrol-Hartschaum
- Glatte Oberfläche, mit allseitigem Stufenfalz ab 30 mm

Details

Brandverhaltensgruppe: RF3 (cr); RtF Class E

Farbe: Gelb

Nur als ganzen Bund bestellbar

Lieferform: Pakete in PE-Folie, Rückgabe ist nicht möglich!

Preisänderung jederzeit vorbehalten

Nennwert Wärmeleitfähigkeit λ_D : 0,033 W/(m·K) 60mm

Nennwert Wärmeleitfähigkeit λ_D : 0,035 W/(m·K) 80mm

Format: 125 x 60 cm

Artikelnummer	Plattendicke in mm	Stk./Bund	m ² /Bund	Preis/Einheit
5200654229	30	14	10.5	13.85 CHF/m ²
5200654230	40	10	7.5	18.51 CHF/m ²
5200654231	50	8	6	23.14 CHF/m ²
5200654232	60	7	5.25	27.71 CHF/m ²
5200654233	80	5	3.75	36.90 CHF/m ²
5200654234	100	4	3	46.19 CHF/m ²
5200654235	120	3	2.25	55.41 CHF/m ²
5200654236	140	3	2.25	64.72 CHF/m ²
5200654237	160	3	2.25	74.80 CHF/m ²
5200654238	180	2	1.5	86.78 CHF/m ²
5200654239	200	2	1.5	97.37 CHF/m ²
5200654240	220	2	1.5	129.70 CHF/m ²
5200654241	240	2	1.5	142.30 CHF/m ²
5200654242	260	1	0.75	154.50 CHF/m ²
5200654243	280	1	0.75	166.70 CHF/m ²
5200654244	300	1	0.75	178.90 CHF/m ²
5200654245	320	1	0.75	191.00 CHF/m ²

XPS-Drain gelb KP59

Perimeterdämmung (XPS)

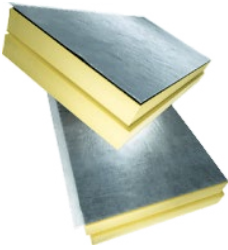

Anwendungsgebiet

- Wird bei VAWD-Systemen an der Aussenwand beim Übergang zu den erdberührten Wänden bis zu einer maximalen Einbautiefe von 10 m und sporadisch anfallendem Sickerwasser eingesetzt

Produktvorteile

- Extrudierter Polystyrol-Hartschaum mit allseitigem Stufenfalz, Polystyrol-Noppenbahn mit aufkaschiertem Schutzvlies als Drainageschicht

Details

Brandverhaltensgruppe: RF3 (cr); RtF Class E

Farbe: Gelb/grau

Nur als ganzen Bund bestellbar

Lieferform: Pakete in PE-Folie, Rückgabe ist nicht möglich!

Preisänderung jederzeit vorbehalten

Nennwert Wärmeleitfähigkeit λ_D : 0,033 W/(m²K)

60mm

Nennwert Wärmeleitfähigkeit λ_D : 0,035 W/(m²K)

80mm

Format: 125 x 60 cm

Artikelnummer	Plattendicke in mm	Stk./Bund	m ² /Bund	Preis/Einheit
5200654246	50/60	7	5.25	56.61 CHF/m ²
5200654247	60/70	6	4.5	59.79 CHF/m ²
5200654248	80/90	5	3.75	74.27 CHF/m ²
5200654249	100/110	4	3	87.58 CHF/m ²
5200654250	120/130	3	2.25	99.63 CHF/m ²
5200654251	140/150	3	2.25	107.80 CHF/m ²
5200654252	160/170	3	2.25	118.70 CHF/m ²
5200654253	180/190	2	1.5	130.60 CHF/m ²
5200654254	200/210	2	1.5	141.90 CHF/m ²
5200654255	220/230	2	1.5	155.20 CHF/m ²
5200654256	240/250	2	1.5	167.00 CHF/m ²

XPS Premium Plus 300SF

Perimeterdämmung (XPS)



Anwendungsgebiet

- Vielseitig einsetzbare extrudierte Polystyrol-Hartschaumplatte für VAWD-Systeme beim Übergang zu den erdberührten Wänden. Für den Innen- und Aussenbereich mit einem ausgezeichneten λ_D - Wert von 0,027 W/(m²K).

Produktvorteile

- Extrudierter Polystyrol-Hartschaum
- Mit allseitigen Stufenfalz

Details

Brandverhaltensgruppe: RF3 (cr); RtF Class E

Farbe: Gelb

Nur als ganzen Bund bestellbar

Lieferform: Pakete in PE-Folie, Rückgabe nicht möglich!

Preisänderung jederzeit vorbehalten

Nennwert Wärmeleitfähigkeit λ_D : 0,027 W/(m²K)

Format: 125 x 60 cm

Artikelnummer	Plattendicke in mm	Stk./Bund	m ² /Bund	Preis/Einheit
5200915368	100	4	3	64.43 CHF/m ²
5200915372	120	3	2.25	77.35 CHF/m ²
5200915373	140	3	2.25	90.24 CHF/m ²
5200915374	160	3	2.25	103.10 CHF/m ²
5200915375	180	2	1.5	120.40 CHF/m ²
5200915377	200	2	1.5	134.30 CHF/m ²
5200915378	220	2	1.5	157.80 CHF/m ²
5200915379	240	2	1.5	172.20 CHF/m ²
5200915380	260	1	0.75	186.60 CHF/m ²
5200915381	280	1	0.75	200.90 CHF/m ²
5200915382	300	1	0.75	215.30 CHF/m ²
5200915383	320	1	0.75	229.60 CHF/m ²



Anwendungsgebiet

- Zum Nachkeilen von offenen Fugen zwischen den EPS-Dämmplatten

Produktvorteile

- Extrudierter Polystyrol-Hartschaum
- Länge: 600 mm
- Breite: 60 mm

Details

Verkauf pro Karton

Artikelnummer	Einheit	Einheiten/Verpackung	Preis/Einheit
5200914874	1 STK	200 STK/KT	5.56 CHF/STK



Anwendungsgebiet

- Aussen, als Fensterbankkeil für Fensterbänke
- 2. Dichtebene für alle VAWD-Systeme geeignet
- In Verbindung mit Sol-Pad
- Fensterbank-Keile mit 2.5° Neigung Verwendung bei Fenstern die als Ausgang dienen
- Für Druckfeste einbauten und einem Hellbezugswert Y bis 10

Produktvorteile

- Einfacher Einbau
- Sicherheit
- Integriertes, transparentes Abtropfprofil
- Glasfasergewebe als Abschluss
- Druckfester
- Temperatursicher

Details

Franco Baustelle ab 1000.-
 Farbe: Grau
 In verschiedenen Ausführungen erhältlich
 Lieferfrist ca. 10 Tage
 Neu: Auf Lager Keilelemente zum Zuschneiden
 Länge 3m

Artikelnummer	Einheit	Typ	Einheiten/Verpackung	Preis/Einheit
5200911073	m	PET 2.5° 50-200	m/KT	93.44 CHF/m
5200911074	m	PET 2.5° 201-300	m/KT	102.20 CHF/m
5200911075	m	PET 2.5° 301-400	m/KT	125.80 CHF/m
5200911076	m	PET 5° 50-200	m/KT	107.50 CHF/m
5200911077	m	PET 5° 201-300	m/KT	115.30 CHF/m
5200911078	m	PET 5° 301-400	m/KT	141.00 CHF/m
5200947650	STK	PET 2.5° 50-200/3m	STK/KT	273.50 CHF/STK
5200947656	STK	PET 2.5° 201-300/3m	STK/KT	299.15 CHF/STK
5200947658	STK	PET 2.5° 301-400/3m	STK/KT	368.30 CHF/STK
5200947660	STK	PET 5° 50-200/3m	STK/KT	314.50 CHF/STK
5200947662	STK	PET 5° 201-300/3m	STK/KT	337.45 CHF/STK
5200947664	STK	PET 5° 301-400/3m	STK/KT	412.80 CHF/STK



Anwendungsgebiet

- Aussen, als Fensterbankkeil für Fensterbänke
- 2. Dichtebene für alle VAWD-Systeme geeignet
- In Verbindung mit Sol-Pad
- Fensterbank-Keile mit 2.5° Neigung Verwendung bei Fenstern die als Ausgang dienen
- Für Ausführungen mit EPS-Fassaden mit hellen Fensterbänken mit einem hellbezugswert Y bis 20

Produktvorteile

- Einfacher Einbau
- Sicherheit
- Integriertes, transparentes Abtropfprofil
- Glasfasergewebe als Abschluss

Details

Franco Baustelle ab 1000.-
 Farbe: Grau
 In verschiedenen Ausführungen erhältlich
 Lieferfrist ca. 10 Tage
 Neu: Auf Lager Keilelemente zum Zuschneiden
 Länge 3m

Artikelnummer	Einheit	Typ	Einheiten/Verpackung	Preis/Einheit
5200911121	m	XPS 2.5° 50-200	m/BD	43.12 CHF/m
5200911126	m	XPS 2.5° 201-300	m/BD	4760 CHF/m
5200911127	m	XPS 2.5° 301-400	m/BD	54.58 CHF/m
5200911128	m	XPS 5° 50-200	m/BD	51.71 CHF/m
5200911129	m	XPS 5° 201-300	m/BD	5742 CHF/m
5200911136	m	XPS 5° 301-400	m/BD	76.67 CHF/m
5200947610	STK	XPS 2.5° 50-200/3m	STK/KT	126.20 CHF/STK
5200947614	STK	XPS 2.5° 201-300/3m	STK/KT	139.30 CHF/STK
5200947615	STK	XPS 2.5° 301-400/3m	STK/KT	159.75 CHF/STK
5200947616	STK	XPS 5° 50-200/3m	STK/KT	151.35 CHF/STK
5200947619	STK	XPS 5° 201-300/3m	STK/KT	168.05 CHF/STK
5200947620	STK	XPS 5° 301-400/3m	STK/KT	224.40 CHF/STK

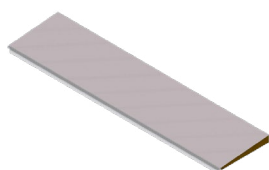

Anwendungsgebiet

- Aussen, als Fensterbankkeil für Fensterbänke
- 2. Dichtebene für alle VAWD-Systeme geeignet
- In Verbindung mit Sol-Pad
- Fensterbank-Keile mit 2.5° Neigung Verwendung bei Fenstern die als Ausgang dienen
- Für dunkle Fensterbänke oder für MW-Systeme

Produktvorteile

- Einfacher Einbau
- Sicherheit
- Integriertes, transparentes Abtropfprofil
- Glasfasergewebe als Abschluss

Details

Franco Baustelle ab 1000.-
 Farbe: Grau
 In verschiedenen Ausführungen erhältlich
 Lieferfrist ca. 10 Tage
 Neu: Auf Lager Keilelemente zum Zuschneiden
 Länge 3m

Artikelnummer	Einheit	Typ	Einheiten/Verpackung	Preis/Einheit
5200911356	m	MW 2.5° 50-200	m/KT	54.84 CHF/m
5200911357	m	MW 2.5° 201-300	m/KT	63.07 CHF/m
5200911361	m	MW 2.5° 301-400	m/KT	66.04 CHF/m
5200911362	m	MW 5° 50-200	m/KT	63.02 CHF/m
5200911364	m	MW 5° 201-300	m/KT	68.50 CHF/m
5200911365	m	MW 5° 301-400	m/KT	88.20 CHF/m
5200947621	STK	MW 2.5° 50-200/3m	STK/KT	160.50 CHF/STK
5200947625	STK	MW 2.5° 201-300/3m	STK/KT	184.60 CHF/STK
5200947626	STK	MW 2.5° 301-400/3m	STK/KT	193.30 CHF/STK
5200947627	STK	MW 5° 50-200/3m	STK/KT	184.45 CHF/STK
5200947628	STK	MW 5° 201-300/3m	STK/KT	200.50 CHF/STK
5200947629	STK	MW 5° 301-400/3m	STK/KT	258.15 CHF/STK



Anwendungsgebiet

- Für die effiziente und hochwertige Ausbildung von Hohlstürzen in der VAWD bei den Systemen MARMOtherm Ceramo und MARMOtherm Robusto Ceramo

Produktvorteile

- Schürze aus weissem EPS (EPS20), mit Aufdoppelung oben aus HiCompact 023
- Sie werden, wo erforderlich, mit einer Alu-Verstärkung geliefert, im Sturz ist ein Gewebewinkel eingebettet und die Innenseite ist mit Mörtel beschichtet
- Die maximale Elementlänge beträgt 5000 mm; längere Elemente werden mehrteilig geliefert
- Die Elementhöhe beträgt 500 mm

Details

Verkauf pro Laufmeter
 Umtausch oder Rückgabe ist nicht möglich!
 Preisänderung jederzeit vorbehalten
 Lieferfrist: Auf Anfrage

Artikelnummer	Plattendicke in mm	Einheit	Preis/Einheit
5200655173	100	m	195.60 CHF/m
5200655174	120	m	203.30 CHF/m
5200655175	140	m	210.90 CHF/m
5200655176	160	m	218.50 CHF/m
5200655177	180	m	226.20 CHF/m
5200655178	200	m	237.60 CHF/m
5200655179	220	m	245.20 CHF/m
5200655180	240	m	258.00 CHF/m
5200655181	260	m	270.70 CHF/m



Anwendungsgebiet

- Für die effiziente und hochwertige Ausbildung von Hohlstürzen in der VAWD bei unseren MARMORAN Systemen CERAMO und ROBUSTO

Produktvorteile

- Schürze aus weissem EPS (EPS20), mit Aufdoppelung oben aus Marmopor PLUS 031
- Sie werden, wo erforderlich, mit einer Alu-Verstärkung geliefert, im Sturz ist ein Gewebewinkel eingebettet und die Innenseite ist mit Mörtel beschichtet
- Die maximale Elementlänge beträgt 5000 mm; längere Elemente werden mehrteilig geliefert
- Die Elementhöhe beträgt 500 mm

Details

Verkauf pro Laufmeter
 Preisänderung jederzeit vorbehalten
 Umtausch oder Rückgabe ist nicht möglich!
 Lieferfrist: Auf Anfrage

Artikelnummer	Plattendicke in mm	Einheit	Preis/Einheit
5200655182	80	m	142.30 CHF/m
5200655183	100	m	144.90 CHF/m
5200655184	120	m	147.40 CHF/m
5200655185	140	m	150.00 CHF/m
5200655186	160	m	152.50 CHF/m
5200655187	180	m	155.00 CHF/m
5200655188	200	m	157.60 CHF/m
5200655189	220	m	160.10 CHF/m
5200655190	240	m	162.60 CHF/m
5200655191	260	m	165.20 CHF/m



Anwendungsgebiet

- Für die effiziente und hochwertige Ausbildung von Hohlstürzen in weissen EPS-Fassaden bei der VAWD

Produktvorteile

- Schürze aus weissem EPS, ohne Aufdoppelung
- Sie werden, wo erforderlich, mit einer Alu-Verstärkung geliefert, im Sturz ist ein Gewebewinkel eingebettet und die Innenseite ist vollflächig mit MARMORAN ISO-Combimörtel KK72 beschichtet
- Die maximale Elementlänge beträgt 4500 mm; längere Elemente werden mehrteilig geliefert
- Die maximale Elementhöhe beträgt 500 mm

Details

Für die Bestellung von diesem Produkt, bitte den zuständigen Aussendienstmitarbeiter kontaktieren

Verkauf pro Laufmeter/oder in Originallänge
 Umtausch oder Rückgabe ist nicht möglich!
 Preisänderung jederzeit vorbehalten
 Lieferfrist: 5 Tage

Artikelnummer	Plattendicke in mm	Einheit	Preis/Einheit
5200655155	30	m	50.85 CHF/m
5200655156	40	m	52.10 CHF/m
5200655157	50	m	55.28 CHF/m
5200655158	60	m	56.53 CHF/m
5200655159	70	m	57.84 CHF/m
5200655160	80	m	59.77 CHF/m
5200655161	90	m	62.27 CHF/m
5200655162	100	m	63.53 CHF/m
5200655163	110	m	66.72 CHF/m
5200655164	120	m	67.97 CHF/m
5200655165	130	m	70.54 CHF/m
5200655166	140	m	72.46 CHF/m



Anwendungsgebiet

- Für die effiziente und hochwertige Ausbildung von Hohlstürzen in der VAWD bei unseren MAR-MORAN Systemen CERAMO und ROBUSTO

Produktvorteile

- Schürze aus Mineralwolle (MW-1 034), mit Aufdoppelung oben aus Mineralwolle MW-1 034
- Sie werden, wo erforderlich, mit einer Alu-Verstärkung geliefert, im Sturz ist ein Gewebewinkel eingebettet und die Innenseite ist mit Mörtel beschichtet
- Die maximale Elementlänge beträgt 5000 mm; längere Elemente werden mehrteilig geliefert
- Die Elementhöhe beträgt 500 mm

Details

Verkauf pro Laufmeter
 Umtausch oder Rückgabe ist nicht möglich!
 Preisänderung jederzeit vorbehalten
 Lieferfrist: Auf Anfrage

Artikelnummer	Plattendicke in mm	Einheit	Preis/Einheit
5200655794	80	1 m	249.10 CHF/m
5200655795	100	1 m	254.10 CHF/m
5200655796	120	1 m	259.20 CHF/m
5200655797	140	1 m	264.30 CHF/m
5200655798	160	1 m	269.40 CHF/m
5200655799	180	1 m	274.50 CHF/m
5200655800	200	1 m	279.50 CHF/m
5200655801	220	1 m	284.60 CHF/m
5200655802	240	1 m	289.70 CHF/m
5200655803	260	1 m	294.70 CHF/m



Anwendungsgebiet

- Für die effiziente und hochwertige Ausbildung von Hohlstürzen in weissen EPS-Fassaden bei der VAWD

Produktvorteile

- Schürze aus weissem EPS, mit Aufdoppelung seitlich und oben
- Sie werden, wo erforderlich, mit einer Alu-Verstärkung geliefert, im Sturz ist ein Gewebewinkel eingebettet und die Innenseite ist vollflächig mit MARMORAN ISO-Combimörtel KK72 beschichtet
- Die maximale Elementlänge beträgt 4500 mm; längere Elemente werden mehrteilig geliefert
- Die maximale Elementhöhe beträgt 500 mm

Details

Für die Bestellung von diesem Produkt, bitte den zuständigen Aussendienstmitarbeiter kontaktieren

Verkauf pro Laufmeter
 Umtausch oder Rückgabe ist nicht möglich!
 Preisänderung jederzeit vorbehalten
 Lieferfrist: 5 Tage

Artikelnummer	Plattendicke in mm	Einheit	Preis/Einheit
5200655197	60	m	69.87 CHF/m
5200655198	70	m	72.46 CHF/m
5200655199	80	m	72.46 CHF/m
5200655200	90	m	74.97 CHF/m
5200655201	100	m	74.97 CHF/m
5200655202	110	m	77.55 CHF/m
5200655203	120	m	77.55 CHF/m
5200655204	130	m	80.06 CHF/m
5200655205	140	m	80.06 CHF/m
5200655206	150	m	81.93 CHF/m
5200655207	160	m	81.93 CHF/m
5200655208	170	m	83.84 CHF/m
5200655209	180	m	83.84 CHF/m
5200655210	190	m	85.74 CHF/m
5200655211	200	m	85.74 CHF/m
5200655212	210	m	88.33 CHF/m
5200655213	220	m	88.33 CHF/m
5200655214	230	m	91.50 CHF/m
5200655215	240	m	91.50 CHF/m



Anwendungsgebiet

- Für die effiziente und hochwertige Ausbildung von Hohlstürzen in Mineralwolle-Fassaden (MW-1 034) bei der VAWD

Produktvorteile

- Schürze aus Steinwolle, ohne Aufdoppelung
- Sie werden, wo erforderlich, mit einer Alu-Verstärkung geliefert, im Sturz ist ein Gewebewinkel eingebettet und die Innenseite ist vollflächig mit MARMORAN ISO-Combimörtel KK72 beschichtet
- Die maximale Elementlänge beträgt 4500 mm; längere Elemente werden mehrteilig geliefert
- Die maximale Elementhöhe beträgt 500 mm

Details

Für die Bestellung von diesem Produkt, bitte den zuständigen Aussendienstmitarbeiter kontaktieren

Verkauf pro Laufmete/ oder in Originallänge
 Umtausch oder Rückgabe ist nicht möglich!
 Preisänderung jederzeit vorbehalten
 Lieferfrist: 5 Tage

Artikelnummer	Plattendicke in mm	Einheit	Preis/Einheit
5200655776	30	m	76.00 CHF/m
5200655777	40	m	76.57 CHF/m
5200655778	50	m	77.23 CHF/m
5200655779	60	m	77.79 CHF/m
5200655780	70	m	78.97 CHF/m
5200655781	80	m	82.55 CHF/m
5200655782	90	m	83.72 CHF/m
5200655783	100	m	84.89 CHF/m
5200655784	110	m	87.86 CHF/m
5200655785	120	m	89.09 CHF/m
5200655786	130	m	90.27 CHF/m
5200655787	140	m	91.45 CHF/m



Anwendungsgebiet

- Für die effiziente und hochwertige Ausbildung von Hohlstürzen in Mineralwolle-Fassaden (MW-1 034) bei der VAWD

Produktvorteile

- Schürze aus Steinwolle, mit Aufdoppelung seitlich und oben
- Sie werden, wo erforderlich, mit einer Alu-Verstärkung geliefert, im Sturz ist ein Gewebewinkel eingebettet und die Innenseite ist vollflächig mit MARMORAN ISO-Combimörtel KK72 beschichtet
- Die maximale Elementlänge beträgt 4500 mm; längere Elemente werden mehrteilig geliefert
- Die maximale Elementhöhe beträgt 500 mm

Details

Für die Bestellung von diesem Produkt, bitte den zuständigen Aussendienstmitarbeiter kontaktieren

Verkauf pro Laufmeter
 Umtausch oder Rückgabe ist nicht möglich!
 Preisänderung jederzeit vorbehalten
 Lieferfrist: 5 Tage

Artikelnummer	Plattendicke in mm	Einheit	Preis/Einheit
5200655815	60	m	93.85 CHF/m
5200655816	70	m	96.21 CHF/m
5200655817	80	m	96.21 CHF/m
5200655818	90	m	98.60 CHF/m
5200655819	100	m	98.60 CHF/m
5200655820	110	m	101.00 CHF/m
5200655821	120	m	101.00 CHF/m
5200655822	130	m	103.30 CHF/m
5200655823	140	m	103.30 CHF/m
5200655824	150	m	105.00 CHF/m
5200655825	160	m	105.00 CHF/m
5200655826	170	m	106.90 CHF/m
5200655827	180	m	106.90 CHF/m
5200655828	190	m	108.70 CHF/m
5200655829	200	m	108.70 CHF/m
5200655830	210	m	111.00 CHF/m
5200655831	220	m	111.00 CHF/m
5200655832	230	m	114.00 CHF/m
5200655833	240	m	114.00 CHF/m



Anwendungsgebiet

- Für die effiziente und hochwertige Ausbildung von Hohlstürzen in Mineralwolle-Fassaden (MW-Eco 034) bei der VAWD

Produktvorteile

- Schürze aus Glaswolle, mit Aufdoppelung seitlich und oben
- Sie werden, wo erforderlich, mit einer Alu-Verstärkung geliefert, im Sturz ist ein Gewebewinkel eingebettet und die Innenseite ist vollflächig mit MARMORAN ISO-Combimörtel KK72 beschichtet
- Die maximale Elementlänge beträgt 4500 mm; längere Elemente werden mehrteilig geliefert
- Die maximale Elementhöhe beträgt 500 mm

Details

Für die Bestellung von diesem Produkt, bitte den zuständigen Aussendienstmitarbeiter kontaktieren

Verkauf pro Laufmeter
 Umtausch oder Rückgabe ist nicht möglich!
 Preisänderung jederzeit vorbehalten
 Lieferfrist: 5 Tage

Artikelnummer	Plattendicke in mm	Einheit	Preis/Einheit
5200655250	60	m	107.10 CHF/m
5200655251	70	m	108.20 CHF/m
5200655252	80	m	109.50 CHF/m
5200655253	90	m	110.90 CHF/m
5200655254	100	m	112.30 CHF/m
5200655255	110	m	113.90 CHF/m
5200655256	120	m	115.30 CHF/m
5200655257	130	m	116.40 CHF/m
5200655258	140	m	117.50 CHF/m
5200655259	150	m	118.50 CHF/m
5200655260	160	m	119.50 CHF/m
5200655261	170	m	121.20 CHF/m
5200655262	180	m	122.30 CHF/m
5200655263	190	m	123.90 CHF/m
5200655264	200	m	125.30 CHF/m
5200655265	210	m	126.70 CHF/m
5200655266	220	m	128.00 CHF/m
5200655267	230	m	131.00 CHF/m
5200655268	240	m	132.70 CHF/m



Anwendungsgebiet

- Für die Befestigung von MA-TAB Schürzenelemente unter der Balkonplatte

Produktvorteile

- Montagewinkel aus Blech (lose)

Details

Farbe: Silbergrau
 Verkauf pro Stück

Artikelnummer	Einheit	Preis/Einheit
5200655271	STK	15.27 CHF/STK

Dachrandwinkel EPS weiss

Dachrandwinkel

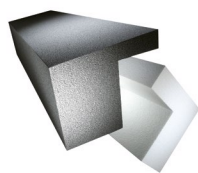

Anwendungsgebiet

- Für wärmebrückenfreie Dachrandanschlüsse an weisse EPS-Fassaden bei Neubauten und Sanierungen mit Flachdach

Produktvorteile

- Expandierter Polystyrol-Hartschaum
- Auskragung: breite 8 cm, höhe 3 cm
- Elementlänge: 100 cm
- Nennwert Wärmeleitfähigkeit λ_p : 0.036 W/(m·K)

Details

Brandverhaltensgruppe: RF3(cr); RtF Class E
Farbe: Weiss

Artikelnummer	Plattendicke in mm	Einheit	Preis/Einheit
5200654364	60	STK	19.70 CHF/m
5200654366	80	STK	22.05 CHF/m
5200654368	100	STK	24.46 CHF/m
5200654370	120	STK	26.92 CHF/m
5200654371	140	STK	29.44 CHF/m
5200654372	160	STK	31.85 CHF/m
5200654374	180	STK	34.37 CHF/m
5200654375	200	STK	36.83 CHF/m
5200654376	220	STK	38.79 CHF/m
5200654377	240	STK	40.91 CHF/m
5200654378	260	STK	42.99 CHF/m
5200654379	280	STK	45.00 CHF/m
5200654380	300	STK	47.01 CHF/m

Dachrandwinkel EPS grau

Dachrandwinkel

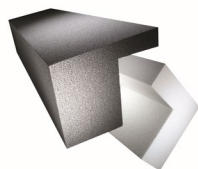

Anwendungsgebiet

- Für wärmebrückenfreie Dachrandanschlüsse an graue EPS-Fassaden bei Neubauten und Sanierungen mit Flachdach

Produktvorteile

- Expandierter Polystyrol-Hartschaum mit Graphit-Zusatz
- Auskragung: breite 8 cm, höhe 3 cm
- Elementlänge: 100 cm
- Nennwert Wärmeleitfähigkeit λ_p : 0.030 W/(m·K)

Details

Brandverhaltensgruppe: RF3(cr); RtF Class E
Farbe: Grau

Artikelnummer	Plattendicke in mm	Einheit	Preis/Einheit
5200654381	60	1 STK	22.72 CHF/m
5200654382	80	1 STK	25.01 CHF/m
5200654383	100	1 STK	27.19 CHF/m
5200654384	120	1 STK	29.55 CHF/m
5200654385	140	1 STK	31.85 CHF/m
5200654386	160	1 STK	34.19 CHF/m
5200654387	180	1 STK	36.49 CHF/m
5200654388	200	1 STK	38.72 CHF/m
5200654389	220	1 STK	41.08 CHF/m
5200654390	240	1 STK	43.38 CHF/m
5200654391	260	1 STK	45.71 CHF/m
5200654392	280	1 STK	47.96 CHF/m
5200654393	300	1 STK	50.27 CHF/m

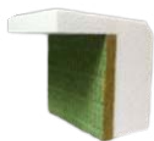

Anwendungsgebiet

- Für wärmebrückenfreie Dachrandanschlüsse an Mineralwolle-Fassaden bei Neubauten und Sanierungen mit Flachdach

Produktvorteile

- Expandierter Polystyrol-Hartschaum mit 20 mm Mineralwolle beschichtet
- Auskragung: breite 8 cm, höhe 3 cm
- Elementlänge: 100 cm
- Nennwert Wärmeleitfähigkeit λ_D : EPS 0.036 W/(m·K)

Details

Brandverhaltensgruppe: RF3(cr); RtF Class E
 Farbe: Weiss (EPS weiss)/braun-grün (Mineralwolle)

Artikelnummer	Plattendicke in mm	Einheit	Preis/Einheit
5200654461	60	m	45.47 CHF/m
5200654462	80	m	48.27 CHF/m
5200654463	100	m	51.00 CHF/m
5200654464	120	m	53.87 CHF/m
5200654465	140	m	56.67 CHF/m
5200654466	160	m	59.46 CHF/m
5200654467	180	m	62.20 CHF/m
5200654468	200	m	65.00 CHF/m
5200654469	220	m	67.86 CHF/m
5200654470	240	m	70.67 CHF/m
5200654471	260	m	73.40 CHF/m
5200654472	280	m	76.26 CHF/m
5200654473	300	m	79.07 CHF/m



Anwendungsgebiet

- Universalschraubdübel für die versenkte und oberflächenbündige Dübelmontage bei der VAWD
- Für alle Untergründe geeignet

Produktvorteile

- Mit verzinkter Stahlschraube (vormontiert), Schraubkopf ist kunststoffumspritzt
- Duale Spreizzone für optimale Verankerung, auch in kritischen Untergründen
- Bohrlochdurchmesser \varnothing : 8 mm
- Tellerdurchmesser \varnothing : 60 mm
- Kombinierbar mit Dübeltellern: VT 90 und VT 112

Details

Bedingt spezielles Werkzeug: SRD Montagetool S
Für Porenbeton 40 mm länger wählen!

Farbe: Schwarz/gelb
 Verkauf pro Karton

Ermittlung der Dübellänge

Neubau: Dämmplattendicke +35 mm = Dübellänge
 Altbau: Dämmplattendicke +55 mm = Dübellänge

Artikelnummer	Dübellänge	Lieferform	Einheit	Einheiten/Verpackung	Preis/Einheit
5200818808	115 mm	KT	100 STK	40 KT/PAL	104.70 CHF/KT
5200818809	135 mm	KT	100 STK	30 KT/PAL	120.20 CHF/KT
5200818810	155 mm	KT	100 STK	30 KT/PAL	146.40 CHF/KT
5200818811	175 mm	KT	100 STK	27 KT/PAL	167.30 CHF/KT
5200818812	195 mm	KT	100 STK	27 KT/PAL	202.40 CHF/KT
5200818813	215 mm	KT	100 STK	20 KT/PAL	216.40 CHF/KT
5200818814	235 mm	KT	100 STK	20 KT/PAL	232.80 CHF/KT
5200818815	255 mm	KT	100 STK	20 KT/PAL	262.00 CHF/KT
5200818816	275 mm	KT	100 STK	16 KT/PAL	303.90 CHF/KT
5200818817	295 mm	KT	100 STK	16 KT/PAL	338.00 CHF/KT



Anwendungsgebiet

- Universalschraubdübel für die versenkte und oberflächenbündige Dübelmontage bei der VAWD
- Für alle Untergründe geeignet

Produktvorteile

- Spezialdübel für vertieftes versetzen der Dübel in einem Arbeitsgang
- Schraube vormontiert für die schnelle Montage
- Bohrl Lochdurchmesser \varnothing : 8 mm
- Tellerdurchmesser \varnothing : 60 mm
- Kombinierbar mit Dübeltellern: VT 90 und VT 112

Details

Bedingt spezielles Werkzeug: STR-Tool 2G
Für Porenbeton 40 mm länger wählen!

Farbe: Weisslich
 Verkauf pro Karton

Ermittlung der Dübellänge

Neubau: Dämmplattendicke +35 mm = Dübellänge
 Altbau: Dämmplattendicke +55 mm = Dübellänge

Artikelnummer	Dübellänge	Lieferform	Einheiten/Verpackung	Preis/Einheit
5200654878	315 mm	STK	100 STK/KT	453.50 CHF/KT
5200654879	335 mm	STK	100 STK/KT	526.40 CHF/KT
5200654880	355 mm	STK	100 STK/KT	587.00 CHF/KT
5200654881	375 mm	STK	100 STK/KT	641.70 CHF/KT
5200654882	395 mm	STK	100 STK/KT	700.40 CHF/KT
5200654883	415 mm	STK	100 STK/KT	762.30 CHF/KT
5200654884	435 mm	STK	100 STK/KT	816.40 CHF/KT
5200654885	455 mm	STK	100 STK/KT	868.80 CHF/KT



Anwendungsgebiet

- Schraubdübel zur Befestigung von Wärmedämmplatten auf Holz-, Gipskarton-, Fermacellplatten etc. sowie Metallbleche bis 0,75 mm Dicke

Produktvorteile

- Spezialdübel für vertieftes Versetzen der Dübel in einem Arbeitsgang
- Bestehend aus einer verzinkten Stahlschraube, zugehörigem Teller-element und EPS-Stopfen
- Vertieft mit Rondellen oder oberflächenbündig mit STR-Stopfen montierbar

Details

Bedingt spezielles Werkzeug: STR-Tool 2G
Braucht Spezial-Bit TX 25-M8x31

Farbe: Weiss
 Verkauf pro Karton

Ermittlung der Dübellänge

Dämmplattendicke +40 mm = Dübellänge

Artikelnummer	Dübellänge	Lieferform	Einheiten/Verpackung	Preis/Einheit
5200654850	80 mm	STK	100 STK/KT	104.20 CHF/KT
5200654851	100 mm	STK	100 STK/KT	116.50 CHF/KT
5200654852	120 mm	STK	100 STK/KT	130.60 CHF/KT
5200654853	140 mm	STK	100 STK/KT	148.70 CHF/KT
5200654854	160 mm	STK	100 STK/KT	174.80 CHF/KT
5200654855	180 mm	STK	100 STK/KT	192.40 CHF/KT
5200654856	200 mm	STK	100 STK/KT	209.30 CHF/KT
5200654857	220 mm	STK	100 STK/KT	236.20 CHF/KT
5200654858	240 mm	STK	100 STK/KT	265.10 CHF/KT
5200654859	260 mm	STK	100 STK/KT	298.60 CHF/KT
5200654860	280 mm	STK	100 STK/KT	334.00 CHF/KT
5200654861	300 mm	STK	100 STK/KT	369.10 CHF/KT



Anwendungsgebiet

- Universalschlagdübel für die oberflächenbündige Dübelmontage bei der VAWD
- Für alle Untergründe geeignet

Produktvorteile

- Mit verzinktem Stahlnagel (vormontiert), Nagelkopf ist kunststoffumspritzt
- Duale Spreizzone für optimale Verankerung, auch in kritischen Untergründen
- Bohrlochdurchmesser Ø: 8 mm
- Tellerdurchmesser Ø: 60 mm
- Kombinierbar mit Zusatztellern: SBL 140 plus, VT 112

Details

Farbe: Schwarz/gelb
Verkauf pro Karton

Ermittlung der Dübellänge

Neubau: Dämmplattendicke +35 mm = Dübellänge
Porenbeton: Dämmplattendicke +45 mm = Dübellänge
Holzbau: Dämmplattendicke +30 mm = Dübellänge
Altbau: Dämmplattendicke +55 mm = Dübellänge
Porenbeton: Dämmplattendicke +75 mm = Dübellänge

Artikelnummer	Dübellänge	Lieferform	Einheit	Einheiten/Verpackung	Preis/Einheit
5200818769	95 mm	KT	100 STK	50 KT/PAL	85.22 CHF/KT
5200818777	115 mm	KT	100 STK	40 KT/PAL	90.51 CHF/KT
5200818778	135 mm	KT	100 STK	30 KT/PAL	92.81 CHF/KT
5200818779	155 mm	KT	100 STK	30 KT/PAL	99.55 CHF/KT
5200818780	175 mm	KT	100 STK	27 KT/PAL	111.50 CHF/KT
5200818782	195 mm	KT	100 STK	27 KT/PAL	130.00 CHF/KT
5200818783	215 mm	KT	100 STK	20 KT/PAL	148.70 CHF/KT
5200818784	235 mm	KT	100 STK	20 KT/PAL	167.20 CHF/KT
5200818785	255 mm	KT	100 STK	20 KT/PAL	246.20 CHF/KT
5200818786	275 mm	KT	100 STK	16 KT/PAL	275.00 CHF/KT
5200818787	295 mm	KT	100 STK	16 KT/PAL	306.60 CHF/KT

Dübelteller VT 112 für Mineralwolle

Dübelteller



Anwendungsgebiet

- Zu Universaldübel Typ SRD-5 und Typ STR-U 2G in Kombination mit Mineralwolle-Dämmplatten

Produktvorteile

- Abgestimmter Kunststoff-Kombiteller für die vertiefte Montage in Mineralwolle
- Reduzierung von Dübelabzeichnungen
- Dauerhafter Anpressdruck
- Durchmesser Ø: 112 mm

Details

Farbe: Schwarz
Verkauf pro Karton

Artikelnummer	Einheit	Einheiten/Verpackung	Preis/Einheit
5200659534	STK	100 STK/KT	85.00 CHF/KT

Dübelteller VT 90 für Mineralwolle

Dübelteller



Anwendungsgebiet

- Zu Universaldübel Typ SLD-5 und Typ SRD-5 in Kombination mit Mineralwolle-Dämmplatten

Produktvorteile

- Abgestimmter Kunststoff-Kombiteller für die oberflächenbündige Montage in Mineralwolle
- Dauerhafter Anpressdruck
- Durchmesser \varnothing : 90 mm

Details

Farbe: Weiss
Verkauf pro Karton

Artikelnummer	Einheit	Einheiten/Verpackung	Preis/Einheit
5200818820	KT	144 KT/PAL	52.00 CHF/KT

Abdeckrondellen EPS weiss, \varnothing 65 mm

Rondelle



Anwendungsgebiet

- Systemrondellen für versenkt gesetzte Universal- schraubdübel Typ SRD-5, Typ STR-U 2G und Typ STR-H in VAWD-Systeme

Produktvorteile

- Systemrondellen aus Polystyrol (EPS weiss)
- Durchmesser \varnothing : 65 mm

Details

Farbe: Weiss
Verkauf pro Karton

Artikelnummer	Einheit	Einheiten/Verpackung	Preis
5200654887	STK	100 STK/KT	20.19 CHF/KT

Abdeckrondellen MW-Eco 034, \varnothing 65 mm

Rondelle



Anwendungsgebiet

- Systemrondellen für versenkt gesetzte Universal- schraubdübel Typ SRD-5, Typ STR-U 2G und Typ STR-H in VAWD-Systeme

Produktvorteile

- Systemrondellen aus Mineralwolle zu MW-Eco 034
- Durchmesser \varnothing : 65 mm

Details

Farbe: Braun-gelb
Verkauf pro Karton

Artikelnummer	Einheit	Einheiten/Verpackung	Preis
5200843844	STK	200 STK/KT	67.97 CHF/KT

Abdeckrondellen MW-1 034, Ø 65 mm

Rondelle



Anwendungsgebiet

- Systemrondellen für versenkt gesetzte Universal-schraubdübel Typ SRD-5, Typ STR-U 2G und Typ STR-H in VAWD-Systeme

Produktvorteile

- Systemrondellen aus Mineralwolle zu MW-1 034
- Durchmesser Ø: 65 mm

Details

Farbe: Braun-gelb
Verkauf pro Karton

Artikelnummer	Einheit	Einheiten/Verpackung	Preis
5200655037	STK	100 STK/KT	33.94 CHF/KT

weber.therm SRD Montagewerkzeug S

Montagewerkzeuge



Anwendungsgebiet

- Werkzeug zu weber.therm Schraubdübel Typ SRD-5 für die vertiefte Montage in VAWD-Systeme

Produktvorteile

- Speziell abgestimmtes Montagewerkzeug
- Verstellerschaft Sechskant zur einfachen Anwendung mit Standard-Bohrmaschinen
- Verstellmechanismus zur Längeneinstellung
- Schnell auswechselbare Verschleißteile
- Robuste Ausführung für hohe Standzeit

Details

Lieferumfang: SRD Montagewerkzeug S inkl. SRD Verstellerschaft Sechskant SW 10x160 und SRD Schraub-Bit TX40-M8 x 95,5

Farbe: Gelb/Silbergrau
Verkauf pro Stück

Artikelnummer	Einheit	Preis/Einheit
5200818878	STK	233.00 CHF/STK

SRD Verstellerschaft Sechskant SW 10x160

Montagewerkzeuge



Anwendungsgebiet

- Verstellerschaft (Ersatz) zu weber.therm SRD Montagewerkzeug S als verstellmechanismus zur Längeneinstellung

Produktvorteile

- Verstellerschaft Sechskant zur einfachen Anwendung mit Standard-Bohrmaschinen
- Robuste Ausführung für hohe Standzeit

Details

Farbe: Silbergrau
Verkauf pro Stück

Artikelnummer	Einheit	Preis/Einheit
5200818890	STK	44.00 CHF/STK

SRD Schraub-Bit TX40-M8 x 95,5

Montagetools



Anwendungsgebiet

- Zu weber.therm Schraubdübel Typ SRD-5
- Schraub-Bit (Ersatz) wird auf den Verstellerschaft mit Sechskantantrieb des SRD Montagetool S montiert

Produktvorteile

- Robuste Ausführung für hohe Standzeit
- Schnell auswechselbar

Details

Farbe: Silbergrau
Verkauf pro Stück

Artikelnummer	Einheit	Preis/Einheit
5200818896	STK	2700 CHF/STK

STR-Tool 2G

Montagetools



Anwendungsgebiet

- Werkzeug zu Universalschraubdübel Typ STR-U 2G und Typ STR-H für die vertiefte Montage in VAWD-Systeme

Produktvorteile

- Speziell abgestimmtes Montagewerkzeug
- Verstellerschaft Sechskant zur einfachen Anwendung mit Standard-Bohrmaschinen
- Verstellmechanismus zur Längeneinstellung
- Schnell auswechselbare Verschleißteile
- Robuste Ausführung für hohe Standzeit

Details

Verkauf pro Stück

Artikelnummer	Einheit	Preis/Einheit
5200654888	STK	210.00 CHF/STK

Ersatz Tool zu STR-Tool 2G

Montagetools



Anwendungsgebiet

- Ersatz von Verschleißteilen des STR-tools 2G

Produktvorteile

- Ersatz Tool besteht aus 3 Schneidblechen und 3 Schraubbits T30
- Schnell auswechselbar

Details

Verkauf pro Stück

Artikelnummer	Einheit	Preis/Einheit
5200654889	STK	95.00 CHF/STK

SDS Plus Anschluss (Adapter für STR)

Montagetools



Anwendungsgebiet

- SDS Plus Anschluss ist ein Adapter für STR als alternative Werkzeugaufnahme für STR-tool 2G

Produktvorteile

- Robuste Ausführung für hohe Standzeit
- Schnell auswechselbar

Details

Farbe: Dunkelgrau
Verkauf pro Stück

Artikelnummer	Einheit	Preis/Einheit
5200654890	STK	44.02 CHF/STK

Bit STR TX30-M8x52

Montagetools



Anwendungsgebiet

- Zu Universalschraubdübel Typ STR-U 2G
- Ersatzteilbit wird auf den Verstellerschaft mit Sechskantantrieb des STR-Tool 2G montiert

Produktvorteile

- Robuste Ausführung für hohe Standzeit
- Schnell auswechselbar

Details

Farbe: Dunkelgrau
Verkauf pro Stück

Artikelnummer	Einheit	Preis/Einheit
5200654891	STK	10.67 CHF/STK

Spezial-Bit TX25-M8x31

Montagetools



Anwendungsgebiet

- Zu Schraubdübel STR-H
- Ersatzteilbit wird auf den Verstellerschaft mit Sechskantantrieb des STR-Tool 2G montiert

Produktvorteile

- Robuste Ausführung für hohe Standzeit
- Schnell auswechselbar

Details

Farbe: Dunkelgrau
Verkauf pro Stück

Artikelnummer	Einheit	Preis/Einheit
5200654892	STK	18.00 CHF/STK



Anwendungsgebiet

- Zur Verwendung in der Kombination mit den weber drillX Bohrverlängerungen
- Zum Bohren in allen Untergründen im Schlag- und Drehgang
- Universell einsetzbarer Hartmetallbohrer mit Konusaufnahme

Produktvorteile

- Material: Hartmetall
- Hohe Standzeit auch in harten Baustoffen
- drill Hartmetallbohrer 100: Gesamtlänge 160 mm/ Nutzlänge 100 mm/Durchmesser Ø: 8 mm
- drill Hartmetallbohrer 150: Gesamtlänge 210 mm/ Nutzlänge 150 mm/Durchmesser Ø: 8 mm
- drill Hartmetallbohrer 250: Gesamtlänge 310 mm/Nutzlänge 250 mm/Durchmesser Ø: 8 mm

Details

Farbe: Silbergrau
 Verkauf pro Set à 10 Stück
 Zur Ermittlung der verschiedenen Längen von Bohrern und Bohrverlängerungen kontaktieren Sie bitte den Aussendienst

Artikelnummer	Typ	Einheit	Einheiten/Verpackung	Preis/Einheit
5200895775	drill 100	STK	10 STK/Kit	187.40 CHF/Kit
5200895777	drill 150	STK	10 STK/Kit	192.40 CHF/Kit
5200895778	drill 250	STK	10 STK/Kit	268.00 CHF/Kit

drillX Bohrer verlängerung



Anwendungsgebiet

- Speziell konzipierte Bohrverlängerung für den Einsatz von kurzen Hartmetallbohrern mit Konusaufnahme (drill Hartmetallbohrer)
- Zum erstellen extra tiefer Bohrlöcher
- Zur Aufnahme der weber drill Hartmetallbohrer

Produktvorteile

- Kosteneinsparung bei Bohrern bei der Verwendung ab einer Dübellänge von 155 mm
- Bessere Übertragung des Schlagimpulses von Bohrhammer über die Bohrverlängerung
- Die Bohrverlängerung weitet bei Aufdoppelungen von VAWD-Systemen die alte Putzschicht und erleichtert so das Setzen des Dübels
- Arbeitslängen: drillX 200: 150 mm/drillX 270: 220 mm

Details

Farbe: Schwarz
 Verkauf pro Stück
 Konusaustreiber im Lieferumfang enthalten
 Zur Ermittlung der verschiedenen Längen von Bohrern und Bohrverlängerungen kontaktieren Sie bitte den Aussendienst

Artikelnummer	Typ	Einheit	Preis/Einheit
5200895771	drillX 200	STK	110.20 CHF/STK
5200895772	drillX 270	STK	115.10 CHF/STK



Anwendungsgebiet

- Ersatz-Konusaustreiber für drillX Bohrverlängerungen

Produktvorteile

- Aus sehr zähem Material
- Für einfaches und schnelles Austreiben

Details

Farbe: Schwarz
Verkauf pro Set à 3 Stück

Artikelnummer	Einheit	Einheiten/Verpackung	Preis/Einheit
5200895768	STK	3 STK/Kit	124.20 CHF/Kit



Anwendungsgebiet

- Im Aussenbereich
- Mit dem Gerüstankerverschluss vermeiden Sie unansehnliche geschlossene Gerüstankerlöcher
- Nach der Verarbeitung ist die Fassade optisch einwandfrei und auch schlagregendicht geschützt

Produktvorteile

- CEP-Dübel aus strukturiertem Kunststoff mit Dichtungsring aus imprägniertem Weichschaumstoff
- Perfekte Integration in die Fassade durch spezielle Oberflächenstruktur des Dübelabschlusses
- Mit Kunststoffkern
- Dauerelastisch
- Durchmesser Ø: 30 mm

Details

Bedingt spezielles Werkzeug: CEP-Fräswerkzeug
Farbe: Abdeckung weiss/Weichschaumstoff anthrazit
Verkauf pro Karton

Artikelnummer	Einheit	Einheiten/Verpackung	Preis/Einheit
5200856099	STK	25 STK/KT	149.60 CHF/KT



Anwendungsgebiet

- Werkzeug zu MARMORAN Gerüstankerverschluss

Produktvorteile

- Handfräser aus gedrehtem Aluminium mit auswechselbaren V2A Edelstahleinsätzen
- Länge: 145 mm
- Durchmesser Ø: 30 mm

Details

Farbe: Silbergrau
Verkauf pro Stück

Artikelnummer	Einheit	Preis/Einheit
5200856102	STK	194.20 CHF/STK

Frästeller Ø 90 mm (Ersatz)

Montagetools



Anwendungsgebiet

- Ersatzteil für Fräswerkzeug für Montagezylinder

Produktvorteile

- Aus Kunststoff
- Durchmesser Ø: 90 mm

Details

- Farbe: Schwarz
- Verkauf pro Stück

Artikelnummer	Einheit	Preis/Einheit
5200856157	STK	39.97 CHF/STK

Fräswerkzeug für Wabenrondellen

Montagetools



Anwendungsgebiet

- Zum Aussparungen einfräsen bei der Verarbeitung von Wabenrondellen in VAWD-Systemen

Produktvorteile

- Dient für ca. 200 Rondellenaussparungen bei EPS
- Dient für ca. 25 Rondellenaussparungen bei MW
- Aus Kunststoff
- Durchmesser Ø: 90 mm
- Frästiefe: 10 mm

Details

- Farbe: Schwarz
- Verkauf pro Stück

Artikelnummer	Einheit	Preis/Einheit
5200856164	STK	30.75 CHF/STK

Fräswerkzeug Ø 125 mm für Montagezylinder

Montagetools



Anwendungsgebiet

- Zum Aussparungen einfräsen bei der Verarbeitung von Montagezylinder Ø 125 mm in VAWD-Systemen

Produktvorteile

- Fräswerkzeugset bestehend aus:
 - 1 Mitnehmer lang für Frästiefen bis 200 mm
 - 1 Stellring mit Stiftschlüssel
 - 1 Fräserführungsglocke
 - 1 Frästeller Ø 125 mm

Details

- Farbe: Schwarz/silbergrau
- Verkauf pro Stück

Artikelnummer	Einheit	Preis
5200655091	STK	159.30 CHF/STK

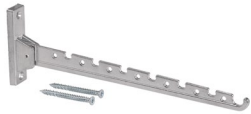

Anwendungsgebiet

- Montage auf MA-FIX Montagezylinder Ø 125 mm, MA-FIX Montageplatte 200 x 200 mm oder Holz

Produktvorteile

- Kleiderbügel-Träger mit 2 Spezialschrauben
- Gewicht: 0.190 kg

Details

Farbe: Silbergrau
Verkauf pro Stück

Artikelnummer	Einheit	Preis/Einheit
5200654984	STK	41.86 CHF/STK



Anwendungsgebiet

- Für wärmebrückenfreie Fremdmontagen (z.B. für Rohrschellen, Jalousierückhalter, Vorreiber, Kleiderhakenhalter, Briefkasten oder Werbetafeln etc.) in VAWD-Systeme aus expandiertem Polystyrol (EPS) und Mineralwolle (MW)

Produktvorteile

- Aus EPS mit hohem Raumgewicht
- Wärmebrückenfreie Fremdmontage
- Einfacher Einbau

Details

Brandverhalten (DIN 4102): B2, Brandverhaltensgruppe: RF3 (cr)

Farbe: Grau
Verkauf pro Stück



Artikelnummer	Lieferform	Einheit	Einheiten/Verpackung	Preis/Einheit
5200654961	STK	kg	216 STK/KT	14.07 CHF/STK
5200654963	STK	kg	144 STK/KT	14.92 CHF/STK
5200654965	STK	kg	108 STK/KT	15.87 CHF/STK
5200654966	STK	kg	108 STK/KT	16.88 CHF/STK
5200654967	STK	kg	80 STK/KT	17.72 CHF/STK
5200654968	STK	kg	72 STK/KT	18.68 CHF/STK
5200654969	STK	kg	72 STK/KT	19.64 CHF/STK
5200654970	STK	kg	66 STK/KT	20.54 CHF/STK
5200654971	STK	kg	58 STK/KT	21.44 CHF/STK
5200654972	STK	kg	56 STK/KT	22.46 CHF/STK

MA-FIX Montagezylinder Ø 125 mm

Montageprodukte und Zubehör



Anwendungsgebiet

- Für wärmebrückenfreie Fremdmontagen (z.B. für Rohrschellen, Jalousierückhalter, Vorreiber, Kleiderhakenhalter, Briefkasten oder Werbetafeln etc.) in VAWD-Systeme aus expandiertem Polystyrol (EPS) und Mineralwolle (MW)

Produktvorteile

- Aus EPS mit hohem Raumgewicht
- Wärmebrückenfreie Fremdmontage
- Einfacher Einbau

Details

Brandverhalten (DIN 4102): B2, Brandverhaltensgruppe: RF3 (cr)
 Farbe: Grau
 Verkauf pro Stück

Artikelnummer	Dimension	Einheit	Preis/Einheit
5200654973	60 mm, Ø 125 mm	STK	18.02 CHF/STK
5200654974	80 mm, Ø 125 mm	STK	19.40 CHF/STK
5200654975	100 mm, Ø 125 mm	STK	20.72 CHF/STK
5200654976	120 mm, Ø 125 mm	STK	22.04 CHF/STK
5200654977	140 mm, Ø 125 mm	STK	23.35 CHF/STK
5200654978	160 mm, Ø 125 mm	STK	24.73 CHF/STK
5200654979	180 mm, Ø 125 mm	STK	26.05 CHF/STK
5200654980	200 mm, Ø 125 mm	STK	27.36 CHF/STK
5200654981	220 mm, Ø 125 mm	STK	28.69 CHF/STK
5200654982	240 mm, Ø 125 mm	STK	30.06 CHF/STK

MA-FIX Montageplatte 200x200 mm

Montageprodukte und Zubehör



Anwendungsgebiet

- Für wärmebrückenfreie Fremdmontagen (z.B. für Rohrschellen, Jalousierückhalter, Vorreiber, Briefkasten oder Werbetafeln etc.) in VAWD-Systeme aus expandiertem Polystyrol (EPS) und Mineralwolle (MW)

Produktvorteile

- Aus EPS mit hohem Raumgewicht: 140 kg/m³
- Nennwert Wärmeleitfähigkeit λ_p : 0,047 W/(m·K)
- Grösse: 200 x 200 mm
- Nutzfläche: 180 x 180 mm
- Druckkraft auf Montagefläche: 4.00 kN

Details

Brandverhalten (DIN 4102): B2, Brandverhaltensgruppe: RF3 (cr)
 Farbe: Grau
 Verkauf pro Stück

Artikelnummer	Dimension	Einheit	Preis/Einheit
5200654995	60 mm, 200 x 200 mm	STK	26.41 CHF/STK
5200654996	80 mm, 200 x 200 mm	STK	33.59 CHF/STK
5200654997	100 mm, 200 x 200 mm	STK	40.83 CHF/STK
5200654998	120 mm, 200 x 200 mm	STK	48.03 CHF/STK
5200654999	140 mm, 200 x 200 mm	STK	55.21 CHF/STK
5200655000	160 mm, 200 x 200 mm	STK	62.46 CHF/STK
5200655001	180 mm, 200 x 200 mm	STK	69.58 CHF/STK
5200655002	200 mm, 200 x 200 mm	STK	76.84 CHF/STK
5200655003	220 mm, 200 x 200 mm	STK	84.02 CHF/STK
5200655004	240 mm, 200 x 200 mm	STK	91.26 CHF/STK

MA-FIX Montagezylinder AL-P, Ø 125 mm

Montageprodukte und Zubehör

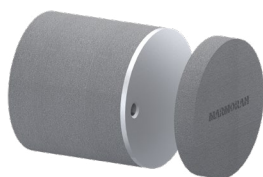

Anwendungsgebiet

- Für wärmebrückenfreie Fremdmontagen (z.B. für Handläufen, Geländern, Führungsschienen für Schiebeläden, leichte Vordächer, Aussenleuchten etc.) in VAWD-Systeme aus expandiertem Polystyrol (EPS) und Mineralwolle (MW)

Produktvorteile

- Aus EPS mit hohem Raumgewicht
- aufgeklebten Aluplatte (5 mm)
- Wärmebrückenfreie Fremdmontagen

Details

- Brandverhalten (DIN 4102): B2, Brandverhaltensgruppe: RF3 (cr)
 Farbe: Grau
 Verkauf pro Stück
 Mechanische Befestigung:
 - Schraubdübel: SXRL 10 x (120 T - 290 T)
 Mechanische Befestigung mit Injektions-Gewindestangen:
 - Gewindestangen: M10 x (150 - 330)
 - Ankerhülsen: FIS H 16 x 85 K
 - Injektions-Mörtel: FIS VS 300 T

Artikelnummer	Dimension	Einheit	Preis/Einheit
5200654985	60 mm, Ø 125 mm	STK	51.99 CHF/STK
5200654986	80 mm, Ø 125 mm	STK	53.84 CHF/STK
5200654987	100 mm, Ø 125 mm	STK	55.80 CHF/STK
5200654988	120 mm, Ø 125 mm	STK	57.67 CHF/STK
5200654989	140 mm, Ø 125 mm	STK	59.52 CHF/STK
5200654990	160 mm, Ø 125 mm	STK	61.39 CHF/STK
5200654991	180 mm, Ø 125 mm	STK	63.24 CHF/STK
5200654992	200 mm, Ø 125 mm	STK	65.16 CHF/STK
5200654993	220 mm, Ø 125 mm	STK	66.96 CHF/STK
5200654994	240 mm, Ø 125 mm	STK	68.86 CHF/STK

MA-FIX Universal-Montageplatte AL-P 220x120 mm

Montageprodukte und Zubehör

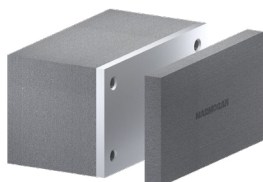

Anwendungsgebiet

- Für wärmebrückenfreie Fremdmontagen (z.B. für Markisen, Vordächer etc.) in VAWD-Systeme aus expandiertem Polystyrol (EPS) und Mineralwolle (MW)

Produktvorteile

- Aus EPS mit hohem Raumgewicht: 140 kg/m³ und einer aufgeklebten Aluplatte (10 mm) zum kraftschlüssigen Verschrauben mit dem Untergrund und die Verschraubung des Anbauteils, die Aluplatte wird mit einer Abdeckung aus EPS mit hohem Raumgewicht abgedeckt
- Nennwert Wärmeleitfähigkeit λ_D : 0,047 W/(m·K)
- Grösse: 220 x 120 mm
- Nutzfläche: 200 x 50 mm/150 x 100 mm
- Druckkraft auf Montagefläche: 2.64 kN

Details

- Brandverhalten (DIN 4102): B2, Brandverhaltensgruppe: RF3 (cr)
 Farbe: Grau
 Verkauf pro Stück
 Mechanische Befestigung:
 Schraubdübel: SXRL 10 x (120 T - 290 T)
 Mechanische Befestigung mit Injektions-Gewindestangen:
 Gewindestangen: M10 x (150 - 330)
 Ankerhülsen: FIS H 16 x 85 K
 Injektions-Mörtel: FIS VS 300 T

Artikelnummer	Dimension	Einheit	Preis/Einheit
5200655006	60 mm, 220 x 120 mm	STK	72.87 CHF/STK
5200655007	80 mm, 220 x 120 mm	STK	74.97 CHF/STK
5200655008	100 mm, 220 x 120 mm	STK	77.13 CHF/STK
5200655009	120 mm, 220 x 120 mm	STK	79.23 CHF/STK
5200655010	140 mm, 220 x 120 mm	STK	81.38 CHF/STK
5200655011	160 mm, 220 x 120 mm	STK	83.54 CHF/STK
5200655012	180 mm, 220 x 120 mm	STK	85.63 CHF/STK
5200655013	200 mm, 220 x 120 mm	STK	87.84 CHF/STK
5200655014	220 mm, 220 x 120 mm	STK	89.88 CHF/STK
5200655015	240 mm, 220 x 120 mm	STK	92.04 CHF/STK

Anwendungsgebiet

- Schraubdübel für die Montage von MA-FIX Montagezylinder AL-P Ø 125 mm und MA-FIX Montageplatte AL-P 220 x 120 mm mit Aluplatten in VAWD-Systeme

Produktvorteile

- Langschaftdübel SXRL 10 x (120 T - 290 T) und vormontierter Sicherheitsschraube mit Senkkopf
- Material: Stahl verzinkt
- Bohrerdurchmesser Ø: 10 mm
- Dübellänge: 120 bis 290 mm
- Werkzeugaufnahme: Torx T40

Details

1 x 2er Set zu MA-FIX Montagezylinder AL-P Ø 125 mm oder
2 x 2er Set zu MA-FIX Montageplatte AL-P 220 x 120 mm

Farbe: Schraube silbergrau/Dübel grau
 Verkauf pro Set (2 Langschaftdübel inkl. 2 Senkkopfschrauben)

Verbrauch/Ergiebigkeit

Zu MA-FIX Montagezylinder AL-P Ø 125 mm 1 x 2er Set
 Zu MA-FIX Montageplatte AL-P 220 x 120 mm 2 x 2er Set



Artikelnummer	Dübellänge	Einheit	Preis/Einheit
5200856650	140 mm	STK	5.74 CHF/Kit
5200856651	160 mm	STK	6.90 CHF/Kit
5200856657	180 mm	STK	7.87 CHF/Kit
5200856658	200 mm	STK	8.97 CHF/Kit
5200856659	230 mm	STK	10.13 CHF/Kit
5200856660	260 mm	STK	12.26 CHF/Kit
5200856662	290 mm	STK	14.41 CHF/Kit

Anwendungsgebiet

- Injektions-Gewindestangen für die Montage von MA-FIX Montagezylinder AL-P Ø 125 mm und MA-FIX Montageplatte AL-P 220 x 120 mm mit Aluplatten in VAWD-Systeme

Produktvorteile

- Ankerstange FIS A M10 x (150 - 330) mit Sechskantmutter halbhoch und Unterlegscheibe
- Material: Stahl verzinkt (Stahlgüte 5.8)
- Durchmesser Ø: 10 mm, Gewinde M10
- Länge: 150 - 330 mm

Details

1 x 2er Set zu MA-FIX Montagezylinder AL-P Ø 125 mm oder
 2 x 2er Set zu MA-FIX Montageplatte AL-P 220 x 120 mm

Injektions-Mörtel:
 - Injektions-Mörtel FIS VS 300 T
 Farbe: Silbergrau
 Verkauf pro Set (2 Gewindestangen inkl. 2 Sechskantmutter mit Unterlegscheibe)

Verbrauch/Ergiebigkeit

Zu MA-FIX Montagezylinder AL-P Ø 125 mm 1 x 2er Set
 Zu MA-FIX Montageplatte AL-P 220 x 120 mm 2 x 2er Set



Artikelnummer	Typ	Einheit	Preis/Einheit
5200856683	D 60 mm, M10 x 150	STK	20.48 CHF/Kit
5200856687	D 80 mm, M10 x 170	STK	21.50 CHF/Kit
5200856688	D 100 mm, M10 x 190	STK	22.64 CHF/Kit
5200856689	D 120 mm, M10 x 210	STK	23.66 CHF/Kit
5200856690	D 140 mm, M10 x 230	STK	24.73 CHF/Kit
5200856691	D 160 mm, M10 x 250	STK	25.81 CHF/Kit
5200856692	D 180 mm, M10 x 270	STK	26.89 CHF/Kit
5200856693	D 200 mm, M10 x 290	STK	27.90 CHF/Kit
5200856694	D 220 mm, M10 x 310	STK	28.93 CHF/Kit
5200856695	D 240 mm, M10 x 330	STK	30.06 CHF/Kit

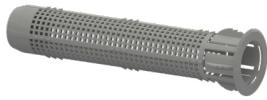

Anwendungsgebiet

- Injektions-Gewindestangen mit Ankerhülsen für die Montage von MA-FIX Montagezylinder AL-P Ø 125 mm und MA-FIX Montageplatte AL-P 220 x 120 mm mit Aluplatten in VAWD-Systeme

Produktvorteile

- Ankerstange FIS A M10 x (150 - 330) mit Sechskantmutter halbhoch, U-Scheibe und Ankerhülse FIS H 16 x 85 K (aus Kunststoff, Ø 16 mm, Länge 85 mm)
- Material: Stahl verzinkt (Stahlgüte 5.8)
- Durchmesser Ø: 10 mm, Gewinde M10
- Länge: 150 - 330 mm

Details

1 x 2er Set zu MA-FIX Montagezylinder AL-P Ø 125 mm oder

2 x 2er Set zu MA-FIX Montageplatte AL-P 220 x 120 mm

Injektions-Mörtel:

- Injektions-Mörtel FIS VS 300 T

Farbe: Silbergrau

Verkauf pro Set (2 Gewindestangen inkl. 2 Sechskantmutter mit Unterlegscheibe und 2 Ankerhülsen)

Verbrauch/Ergiebigkeit

Zu MA-FIX Montagezylinder AL-P Ø 125 mm 1 x 2er Set

Zu MA-FIX Montageplatte AL-P 220 x 120 mm 2 x 2er Set

Artikelnummer	Typ	Einheit	Preis/Einheit
5200856726	60 mm, M10 x 150	STK	22.94 CHF/Kit
5200856727	80 mm, M10 x 170	STK	24.01 CHF/Kit
5200856728	100 mm, M10 x 190	STK	25.09 CHF/Kit
5200856729	120 mm, M10 x 210	STK	26.10 CHF/Kit
5200856730	140 mm, M10 x 230	STK	27.19 CHF/Kit
5200856731	160 mm, M10 x 250	STK	28.26 CHF/Kit
5200856732	180 mm, M10 x 270	STK	29.34 CHF/Kit
5200856733	200 mm, M10 x 290	STK	30.36 CHF/Kit
5200856734	220 mm, M10 x 310	STK	31.44 CHF/Kit
5200856735	240 mm, M10 x 330	STK	32.52 CHF/Kit

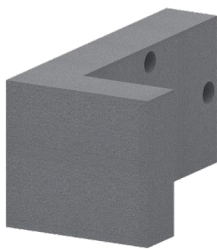

Anwendungsgebiet

- Für wärmebrückenfreie Fremdmontagen an Ecken und Kanten (z.B. für Geländer zwischen Tür- und Fensterleibung, Geländermontagen an Gebäudeecken etc.) in VAWD-Systeme aus expandiertem Polystyrol (EPS) und Mineralwolle (MW)

Produktvorteile

- Aus EPS mit hohem Raumgewicht 140 kg/m³ und einem eingeschäumten Aluwinkel (5 mm) zum kraftschlüssigen Verschrauben mit dem Untergrund und die Verschraubung des Anbauteils
- Nennwert Wärmeleitfähigkeit λ_p : 0,047 W/(m·K)
- Grösse: 275 x 130 mm
- Nutzfläche: 40 - 220 x 100 mm

Details

Brandverhaltensgruppe: RF3 (cr)
 Farbe: Grau
 Verkauf pro Stück
 Mechanische Befestigung:
 Schraubdübel: SXRL 10 x 100 FUS
 Mechanische Befestigung mit Injektions-Gewindestangen:
 Gewindestangen: M10 x 130
 Ankerhülsen: FIS H 16 x 85 K
 Injektions-Mörtel: FIS VS 300 T

Artikelnummer	Dimension	Einheit	Preis/Einheit
5200855808	60 mm, 275 x 130 mm	STK	61.39 CHF/STK
5200677915	80 mm, 275 x 130 mm	STK	63.24 CHF/STK
5200677916	100 mm, 275 x 130 mm	STK	65.16 CHF/STK
5200677917	120 mm, 275 x 130 mm	STK	66.96 CHF/STK
5200677918	140 mm, 275 x 130 mm	STK	68.86 CHF/STK
5200677919	160 mm, 275 x 130 mm	STK	70.72 CHF/STK
5200677922	180 mm, 275 x 130 mm	STK	72.57 CHF/STK
5200677923	200 mm, 275 x 130 mm	STK	74.44 CHF/STK
5200677924	220 mm, 275 x 130 mm	STK	76.29 CHF/STK
5200677925	240 mm, 275 x 130 mm	STK	78.21 CHF/STK



Anwendungsgebiet

- Schraubdübel für die Montage von MA-FIX Tragwinkel AL-P 275 x 130 mm mit Aluplatte in VAWD-Systeme

Produktvorteile

- Langschaftdübel SXRL 10 x 100 FUS und vormontierter Sechskantschraube mit angeformter U-Scheibe
- Material: Stahl verzinkt
- Bohrerdurchmesser Ø: 10 mm
- Werkzeugaufnahme: Torx T40/SW13

Details

1 x 3er Set zu MA-FIX Tragwinkel AL-P 275 x 130 mm
 Farbe: Schraube silbergrau/Dübel grau
 Verkauf pro Set (3 Langschaftdübel inkl. 3 Sechskantschrauben)

Verbrauch/Ergiebigkeit

Zu MA-FIX Tragwinkel AL-P 275 x 130 mm 1 x 3er Set

Artikelnummer	Dübellänge	Einheit	Preis/Einheit
5200855879	100 mm	Kit	5.36 CHF/Kit

Injektions-Gewindestange M10 x 130

Montageprodukte und Zubehör



Anwendungsgebiet

- Injektions-Gewindestangen für die Montage von MA-FIX Tragwinkel AL-P 275 x 130 mm mit Aluplatte in VAWD-Systeme

Produktvorteile

- Ankerstange FIS A M10 x 130 mit Sechskantmutter halbhoch und Unterlegscheibe
- Material: Stahl verzinkt (Stahlgüte 5.8)
- Durchmesser \varnothing : 10 mm, Gewinde M10
- Länge: 130 mm

Details

1 x 3er Set zu MA-FIX Tragwinkel AL-P 275 x 130 mm

Injektions-Mörtel:

- Injektions-Mörtel FIS VS 300 T

Farbe: Silbergrau

Verkauf pro Set (3 Gewindestangen inkl. 3 Sechskantmutter mit Unterlegscheibe)

Verbrauch/Ergiebigkeit

Zu MA-FIX Tragwinkel AL-P 275 x 130 mm 1 x 3er Set

Artikelnummer	Typ	Einheit	Preis/Einheit
5200856049	60 - 240 mm, M10 x 130	STK	6.89 CHF/Kit
5200856649	Dübel SXRL 10 x 120 T	STK	4.69 CHF/Kit

Injektions-Gewindestange M10 x 130 mit Ankerhülse

Montageprodukte und Zubehör



Anwendungsgebiet

- Injektions-Gewindestangen mit Ankerhülsen für die Montage von MA-FIX Tragwinkel AL-P 275 x 130 mm mit Aluplatte in VAWD-Systeme

Produktvorteile

- Ankerstange FIS A M10 x 130 mit Sechskantmutter halbhoch, Unterlegscheibe und Ankerhülse FIS H 16 x 85 K (aus Kunststoff, \varnothing 16 mm, Länge 85 mm)
- Material: Stahl verzinkt (Stahlgüte 5.8)
- Durchmesser \varnothing : 10 mm, Gewinde M10
- Länge: 130 mm

Details

1 x 3er Set zu MA-FIX Tragwinkel AL-P 275 x 130 mm

Injektions-Mörtel:

- Injektions-Mörtel FIS VS 300 T

Farbe: Silbergrau

Verkauf pro Set (3 Gewindestangen inkl. 3 Sechskantmutter mit Unterlegscheibe und 3 Ankerhülsen)

Verbrauch/Ergiebigkeit

Zu MA-FIX Tragwinkel AL-P 275 x 130 mm 1 x 3er Set

Artikelnummer	Typ	Einheit	Preis/Einheit
5200856057	60 - 240 mm, M10 x 130	STK	10.59 CHF/Kit

Injektions-Mörtel FIS VS 300 T

Montageprodukte und Zubehör



Anwendungsgebiet

- Zu Injektions-Gewindestangen M10 x (130 - 330)

Produktvorteile

- 2K-Injektionsmörtel auf Vinylester-Hybrid-Basis
- Harz und Härter sind in zwei getrennten Kammern gelagert und werden erst beim Auspressen im Statikmischer vermischt und aktiviert
- Ausbringung mit Dichtstoffpistole
- Inhalt: 1 Kartusche à 300 ml
- Gewicht: 0.70 kg

Details

Die Nettomenge beträgt 280 ml resp. 140 Skalenteile (abzgl. Füllmenge von 1 Stk. Statikmischer)

Farbe: Weiss

Verkauf pro Stück

Verbrauch/Ergiebigkeit

Füllmenge je Hülse: 12 Skalenteile

Artikelnummer	Einheit	Preis/Einheit
5200856758	STK	67.07 CHF/STK

Klobentragelement UNI KIR-EPS 280x280 mm

Montageprodukte und Zubehör

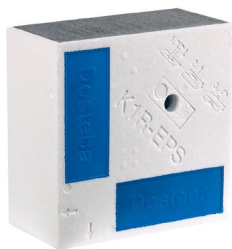

Anwendungsgebiet

- Für wärmebrückenfreie Montagen in VAWD-Systeme aus expandiertem Polystyrol (EPS)
- Klobentragelemente KIR eignen sich für Montagen von Kloben und Rückhalter für Klapppläden

Produktvorteile

- Dämmmaterial: EPS 30/15 kg/m³
- Einlage für Kloben und Rückhalter: Kunststoff
- Kunststoffplatten: 180 x 70 mm
- Elemente sind links und rechts verwendbar
- Lieferumfang: inkl. Schraubdübel
- Grösse: 280 x 280 mm

Details

Für die Verschraubung in das Klobentragelement KIR eignen sich Holz- oder Blechschräuben, sowie Schrauben mit metrischem Gewinde (M-Schrauben)

Brandverhaltensgruppe: RF3 (cr); RtF Class E

Farbe: EPS weiss/Einlage blau

Verkauf pro Stück

Artikelnummer	Dimension	Einheit	Preis/Einheit
5200677937	60 mm, 280 x 280 mm	STK	56.53 CHF/STK
5200677939	80 mm, 280 x 280 mm	STK	58.98 CHF/STK
5200677940	100 mm, 280 x 280 mm	STK	61.63 CHF/STK
5200677942	120 mm, 280 x 280 mm	STK	64.43 CHF/STK
5200677943	140 mm, 280 x 280 mm	STK	67.48 CHF/STK
5200677944	160 mm, 280 x 280 mm	STK	70.66 CHF/STK
5200677945	180 mm, 280 x 280 mm	STK	74.01 CHF/STK
5200677946	200 mm, 280 x 280 mm	STK	77.55 CHF/STK
5200677947	220 mm, 280 x 280 mm	STK	81.26 CHF/STK
5200677948	240 mm, 280 x 280 mm	STK	85.15 CHF/STK

Klobentragelement UNI KIR-MW 280x280 mm

Montageprodukte und Zubehör

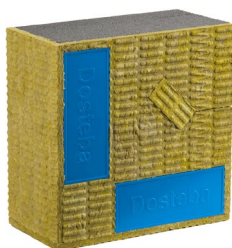

Anwendungsgebiet

- Für wärmebrückenfreie Montagen in VAWD-Systeme aus Mineralwolle (MW)
- Klobentragelemente KIR eignen sich für Montagen von Kloben und Rückhalter für Klapppläden

Produktvorteile

- Dämmmaterial: EPS 30/15 kg/m³
- Einlage für Kloben und Rückhalter: Kunststoff
- Kunststoffplatten: 180 x 70 mm
- Elemente sind links und rechts verwendbar
- Lieferumfang: inkl. Schraubdübel
- Grösse: 280 x 280 mm

Details

Für die Verschraubung in das Klobentragelement KIR eignen sich Holz- oder Blechschräuben, sowie Schrauben mit metrischem Gewinde (M-Schrauben)

Brandverhaltensgruppe: RF3 (cr); RtF Class E

Farbe: MW braun/Einlage blau

Verkauf pro Stück

Artikelnummer	Dimension	Einheit	Preis/Einheit
5200856937	60 mm, 280 x 280 mm	STK	77.74 CHF/STK
5200687815	80 mm, 280 x 280 mm	STK	80.60 CHF/STK
5200687816	100 mm, 280 x 280 mm	STK	83.54 CHF/STK
5200687817	120 mm, 280 x 280 mm	STK	86.72 CHF/STK
5200687818	140 mm, 280 x 280 mm	STK	90.07 CHF/STK
5200687820	160 mm, 280 x 280 mm	STK	93.60 CHF/STK
5200687821	180 mm, 280 x 280 mm	STK	97.31 CHF/STK
5200687822	200 mm, 280 x 280 mm	STK	101.20 CHF/STK
5200687823	220 mm, 280 x 280 mm	STK	105.20 CHF/STK
5200687824	240 mm, 280 x 280 mm	STK	109.50 CHF/STK



Anwendungsgebiet

- Für die Erstellung von Fenster- und Balkontürleibungen mit integrierter Roll-/Rafflamellenstorienschiene. Die Befestigung der Schienenschrauben erfolgt in den harten EPS-Elementteil, die Elementbefestigung an den Fensterrahmen erfolgt mittels mitgelieferter Schrauben

Produktvorteile

- Aus fäulnisfreiem und schwer entflammbarem, FCKW-freiem EPS Hartschaumstoff mit integrierter Dichtung, inkl. 2 Schrauben pro Element
- Elementlänge: 750 mm (Elemente mit Nut und Falz)
- Wärmeleitfähigkeit λ_D : 0,031/0,035 W/(m·K)
- Raumgewicht: 150/30 kg/m³
- Zulässige Zugkraft (Anker): 1200 N

Details

Brandverhaltensgruppe: RF3 (cr); RtF Class E
 Farbe: Harten EPS grau/EPS weiss
 Verkauf pro Karton

Artikelnummer	Typ	Lieferform	Einheit	Einheiten/Verpackung	Preis/Einheit
5200860416	320 mm	STK	0.75 m	32 STK/KT	34.70 CHF/m
5200860418	360 mm	STK	0.75 m	42.667 STK/KT	37.99 CHF/m

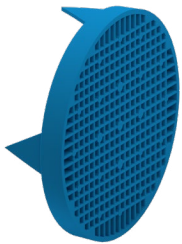

Anwendungsgebiet

- Für wärmebrückenfreie Fremdmontagen (z.B. Rollladenführungsschienen, leichte Schilder u. ä.) in VAWD-Systeme aus expandiertem Polystyrol (EPS) und Mineralwolle (MW)

Produktvorteile

- Aus hochwertigem Kunststoff, mit Wabenstruktur
- Lässt sich schrauben
- Durchmesser Ø: 90 mm/Dicke: 10 mm
- Nutzfläche Ø: 70 mm
- Druckkraft auf Montagefläche (EPS): 0.09 kN
- Druckkraft auf Montagefläche (MW): 0.06 kN

Details

Pro Karton wird ein MARMORAN Wabenrondellen-Fräser aus Kunststoff mitgeliefert (dient für ca. 200 Rondellenaussparungen bei EPS und bei MW ca. 25)
 Farbe: Blau
 Verkauf pro Stück

Artikelnummer	Gebinde	Einheit	Preis
5200654960	KT	100 STK	- 100.00 STK 4.00 CHF/STK
			+100.00 STK 3.85 CHF/STK



Anwendungsgebiet

- Zum Schleifen/Überarbeiten der Wärmedämmplatten (z.B. wenn lange Zeit der UV-Strahlung ausgesetzt oder vorhandene Überzähne) vor dem Einbetten

Produktvorteile

- Aus wasserfest verleimter Sperrholzplatte
- Mit Klettverschluß für einfaches und schnelles wechseln der SIAFAST-Schleifbogen (Ersatz)

Details

Farbe: Beige
 Verkauf pro Stück

Artikelnummer	Format	Einheit	Preis/Einheit
5200655083	12 x 43 cm	STK	45.82 CHF/STK
5200655084	25 x 40 cm	STK	80.87 CHF/STK

Schleifbrett für Mineralwolle

Zubehör



Anwendungsgebiet

- Schleifbrett für Mineralwolle-Dämmplatten
- Die Hohe Durchlasskapazität der Löcher sorgt dafür, dass sich der Abrieb nicht anstaut und das Schleifbrett leicht zu reinigen ist

Produktvorteile

- Schleifbrett/Egalisierungsbrett mit verzinktem Stahlblech-Raspelbelag
- Stabiles Trägerbrett mit Durchgangsbohrungen
- Mit Handwerkerfreundlichem Softgriff
- Masse: 380 x 160 mm

Details

Farbe: Rot/schwarz
Verkauf pro Stück

Artikelnummer	Einheit	Preis/Einheit
5200854508	STK	31.80 CHF/STK

Ausbläser gross, ABG

Zubehör



Anwendungsgebiet

- Reinigung von Bohrlöchern
- Das Rohr des Ausbläfers wird in das Bohrloch gesteckt, durch Pumpen wird das Bohrmehl aus dem Bohrloch transportiert

Produktvorteile

- Ausbläser für die manuelle Bohrlochreinigung vor dem Dübelsetzen
- Hohe Reinigungsleistung bei einfacher Handhabung
- Verstellbarer Staubschutz

Details

Farbe: Grau/rot
Verkauf pro Stück

Artikelnummer	Einheit	Preis/Einheit
5200856751	STK	82.87 CHF/STK

Recyclingsäcke für TERA (500Liter)

Zubehör



Anwendungsgebiet

- Recyclingsäcke für die Rückgabe MARMORAN TERA Abschnitten

Produktvorteile

- Plastiksack aus Polyäthylen (PE)
- Inhalt ca. 500 Liter

Details

Farbe: Transparent mit Aufdruck
Verkauf pro Stück
Es können nur sortenrein getrennte Abschnitte zurückgenommen werden.
Nur für MARMORAN TERA-Dämmplatten!

Artikelnummer	Lieferform	Einheit	Einheiten/Verpackung	Preis/Einheit
5200906779	STK	0.25 kg	20 STK/KT	16.29 CHF/kg

Recyclingsäcke für Mineralwolle

Zubehör



Anwendungsgebiet

- Recyclingsäcke für die Rückgabe von Mineralwollabschnitten unserer MARMORAN-Produkte

Produktvorteile

- Plastiksack aus Polyäthylen (PE)
- Inhalt ca. 250 Liter

Details

Farbe: Transparent mit Aufdruck
Verkauf pro Beutel à 10 Stück (1 Umbeutel)

Artikelnummer	Einheit	Einheiten/Verpackung	Preis/Einheit
5200844037	10	100	195.90 CHF/kg

Recyclingsäcke für Polystyrol

Zubehör



Anwendungsgebiet

- Recyclingsäcke für die Rückgabe von Polystyrolabschnitten unserer MARMORAN-Produkte

Produktvorteile

- Plastiksack aus Polyäthylen (PE)
- Inhalt ca. 500 Liter

Details

Farbe: Transparent mit Aufdruck
Verkauf pro Stück

Artikelnummer	Einheit	Stück/Karton	Preis
5200655032	STK	20	16.29 CHF/STK

Stucanet Typ S

Putzarmierung

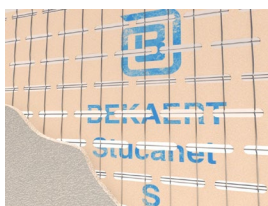

Anwendungsgebiet

- Im Aussen- und Innenbereich
- Putzträger für Decken, Innenwände und Fassaden

Produktvorteile

- Aus verzinkten, punktgeschweissten Drähten mit Absorbtionspappe
- Armierende Eigenschaften
- Kraftschlüssige Verkrallung des Putzes
- Leicht und zeitsparend zu verarbeiten

Details

Befestigung der Putzträger 9 Stk/m
Zwei Maschen breit überlappt werden

Verbrauch/Ergiebigkeit

Tafelabmessung 330 x 2550 mm	0,84 m ² /Stk
Bund à 15 Tafel	12,6 m ²
Tafelabmessung 700 x 2400 mm	1,68 m ² /Stk
Bund à 15 Tafel	25,2 m ²

Artikelnummer	Tafelbreite	Einheit	Einheiten/Verpackung	Preis
5200863312	33 cm	12.6 m ²	50 BD/PAL	26.65 CHF/m ²
5200863315	70 cm	25.2 m ²	25 BD/PAL	20.58 CHF/m ²

Armierungsgitter weiss S692

Armierungsgewebe Putz



Anwendungsgebiet

- Im Aussen- und Innenbereich
- Wird als Gewebeeinlage bei Riss-Sanierungen eingesetzt

Produktvorteile

- Armierungsgitter-Gewebe aus Textilglas mit einer Spezial-Ausrüstung zur Schiebefestigkeit, Dimensionsstabilität und Alkalibeständigkeit
- Für Riss-Sanierungen
- Maschenweite: ca. 4 x 4 mm

Details

Farbe: Weiss mit schwarzem MARMORAN-Aufdruck

Verbrauch/Ergiebigkeit

Bei 10 cm Überlappung, Rollenbreite 100 cm: ca. 1,10 m²/m²

Artikelnummer	Lieferform	Rollendimension	Einheiten/Verpackung	Preis/Einheit
5200947389	ROL	100 cm/50 m	35 ROL/PAL	- 35.00 ROL 160.30 CHF/ROL +35.00 ROL 140.30 CHF/ROL

Armierungsgitter Standard PLUS KA60

Armierungsgewebe Putz



Anwendungsgebiet

- Im Aussen- und im Innenbereich
- Wird als Gewebeeinlage bei allen VAWD-Systemen eingesetzt

Produktvorteile

- Armierungsgitter-Gewebe aus Textilglas mit einer Spezial-Ausrüstung zur Schiebefestigkeit, Dimensionsstabilität und Alkalibeständigkeit
- Für Trocken-Einbettmörtel, qualität VAWD
- Flächengewicht (imprägniert) ca. 200 g/m²
- Maschenweite ca. 7 x 7 mm

Details

Farbe: Weiss-bordeauxrot mit schwarzem MARMORAN-Aufdruck

Verbrauch/Ergiebigkeit

Bei 10 cm Überlappung, Rollenbreite 110 cm: ca. 1,00 m²/m²

Artikelnummer	Lieferform	Rollendimension	Einheiten/Verpackung	Preis/Verpackung
5200861910	ROL	110 cm/50 m	20 ROL/PAL	- 1100.00 m ² 174.35 CHF/ROL +1100.00 m ² 157.85 CHF/ROL
5200861911	ROL	55 cm/50 m	40 ROL/PAL	- 1100.00 m ² 95.15 CHF/ROL +1100.00 m ² 86.90 CHF/ROL
5200861912	ROL	36.5 cm/50 m	60 ROL/PAL	- 1095.00 m ² 73.18 CHF/ROL +1095.00 m ² 64.06 CHF/ROL

Armierungsgitter SPEZIAL, dunkelblau KA12

Armierungsgewebe Putz

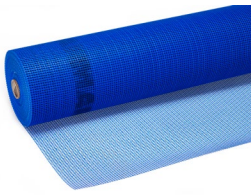

Anwendungsgebiet

- Im Aussen- und Innenbereich
- Wird als Gewebeeinlage beim Einsatz von Einbettungsmasse/Baukleber KK10 (Nass-Einbettmörtel) eingesetzt

Produktvorteile

- Armierungsgitter-Gewebe aus Textilglas mit einer Spezial-Ausrüstung zur Schiebefestigkeit, Dimensionsstabilität und Alkalibeständigkeit
- Für Nass-Einbettmörtel, Qualität VAWD
- Maschenweite: ca. 4 x 4 mm

Details

Farbe: Dunkelblau

Verbrauch/Ergiebigkeit

Bei 10 cm Überlappung, Rollenbreite 100 cm: ca. 1,10 m/m²

Artikelnummer	Lieferform	Rollendimension	Einheiten/Verpackung	Preis/Einheit
5200654810	ROL	100 cm/50 m	24 ROL/PAL	- 24.00 ROL 198.80 CHF/ROL +24.00 ROL 182.80 CHF/ROL

MARMONET Bahnen MA11

Armierungsgewebe Putz



Anwendungsgebiet

- Im Aussen- und Innenbereich
- Die Gitterbahnen werden in Grundputze oder beim System ROBUSTO eingebettet als Putzarmerung

Produktvorteile

- Stahlarmierungs-Gitterbahnen, punktgeschweisst und dickverzinkt
- Für Grundputze und System ROBUSTO
- Gitter: Ø 1,1 mm
- Maschenweite: 19 x 19 mm

Details

Farbe: Silbergrau

Verbrauch/Ergiebigkeit

Bei 10 cm Überlappung, Rollenbreite 100 cm: ca. 1,10 m/m²

Artikelnummer	Einheit	Rollendimension	Einheiten/Verpackung	Preis/Einheit
5200655036	m	100 cm/25 m	25 lm/ROL	649.90 CHF/ROL
5200655035	m	50 cm/25 m	25 lm/ROL	341.20 CHF/ROL
5200655034	m	33 cm/25 m	25 lm/ROL	246.90 CHF/ROL

Robusto Clip

Armierungsgewebe Putz



Anwendungsgebiet

- Distanzhalter für das MARMONET Stahlarmierungsgitter beim System ROBUSTO UNIVERSAL

Produktvorteile

- Kunststoff-Clip zum einrasten
- Bewirkt einen gleichmässigen Abstand zwischen MARMONET-Gitter und Dämmplatten

Details

Farbe: Weiss
Verkauf pro Karton

Verbrauch/Ergiebigkeit

System ROBUSTO: 4 - 6 Stk/m²

Artikelnummer	Gebinde	Einheit	Preis/Einheit
5200655040	KT	3000 STK	271.40 CHF/KT

Robusto Spyder Distanzteller

Armierungsgewebe Putz



Anwendungsgebiet

- Distanzhalter für das MARMONET und als Unterlage für die Schraubdübel bei den MARMORAN Systemen CERAMO-ROBUSTO und ROBUSTO UNIVERSAL

Produktvorteile

- Aufsteckteller aus Kunststoff mit hoher Tellersteifigkeit zur Kombination mit Tellerdübeln
- Kann einfach und ohne grossen Kraftaufwand in alle Dämmstoffe aufgesteckt werden
- Tellerdurchmesser Ø: 140 mm

Details

Farbe: Gelb
Verkauf pro Karton

Artikelnummer	Einheit	Einheiten/Verpackung	Preis/Einheit
5200654918	STK	100 STK/KT	76.24 CHF/KT

Armierungsgitter hellblau S791

Armierungsgewebe Putz

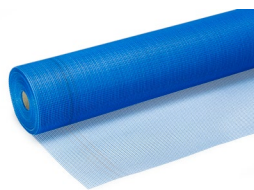

Anwendungsgebiet

- Im Aussen- und im Innenbereich
- Wird als Gewebeeinlage bei der Riss-Sanierung eingesetzt

Produktvorteile

- Armierungsgitter-Gewebe aus Textilglas mit einer Spezial-Ausrüstung zur Schiebefestigkeit, Dimensionsstabilität und Alkalibeständigkeit
- Für Riss-Sanierungen
- Maschenweite: ca. 4 x 4 mm

Details

Farbe: Hellblau
Nach Abverkauf der alten Palettengrössen sind neu 35 Rollen pro Palette.

Verbrauch/Ergiebigkeit

Bei 10 cm Überlappung, Rollenbreite 100 cm: ca. 1,10 m/m²

Artikelnummer	Lieferform	Rollendimension	Einheiten/Verpackung	Preis/Einheit
5200655057	ROL	100 cm/50 m	30 ROL/PAL	- 30.00 ROL 156.30 CHF/ROL +30.00 ROL 140.30 CHF/ROL
5200947399	ROL	100 cm/50 m	35 ROL/PAL	- 35.00 ROL 160.30 CHF/ROL +35.00 ROL 140.30 CHF/ROL
5200655056	ROL	33 cm/50 m	90 ROL/PAL	- 90.00 ROL 62.49 CHF/ROL +90.00 ROL 54.49 CHF/ROL

Panzerabwehrgewebe forte 700 weiss KA13

Panzerabwehrgewebe

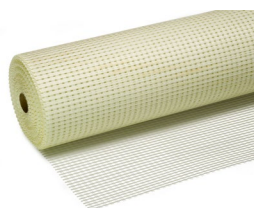

Anwendungsgebiet

- Im Aussenbereich
- Wird bei der VAWD zur erhöhten Aufnahme von Stössen und Schlägen eingesetzt (Sockelbereich) und beim System CERAMO

Produktvorteile

- Armierungsgitter-Gewebe aus Textilglas mit einer Spezial-Ausrüstung zur Schiebefestigkeit, Dimensionsstabilität und Alkalibeständigkeit
- Für erhöhte Stoss- und Schlaganforderungen
- Maschenweite: ca. 6 x 6 mm

Details

Farbe: Weiss

Verbrauch/Ergiebigkeit

Bei 10 cm Überlappung, Rollenbreite 100 cm: ca. 1,10 m/m²

Artikelnummer	Lieferform	Rollendimension	Einheiten/Verpackung	Preis/Einheit
5200654813	ROL	100 cm/50 m	20 ROL/PAL	604.80 CHF/ROL

MARMORAN Abschirmnetz

Abschirmgewebe und Zubehör



Anwendungsgebiet

- Abschirmung eines Hauses oder Gebäude
- Für Reduzierung von Mobilfunk, Funktelefonen, Radar, Sendemasten usw.

Produktvorteile

- Reduziert Elektromog
- Verrottungsfest
- Faltbar
- Im Putz oder Beton verlegbar

Details

Bahnbreite: 1,0 m
 Stärke: 0,5 mm
 Maschenweite: ca. 5,0 mm
 Geflechtmaterial: Edelstahl

Verbrauch/Ergiebigkeit

Bei 10 cm Überlappung, ca. 1,10 m/m²
 Rollenbreite 100 cm:

Artikelnummer	Lieferform	Rollendimension	Preis/Einheit
5200655063	ROL	100 cm/50 m	29.71 CHF/m

Erdungs-Paket für Abschirm-Gewebe

Abschirmgewebe und Zubehör



Anwendungsgebiet

- Zur Erdung von MARMORAN Abschirmnetz
- Im Sockelbereich einsetzbar

Produktvorteile

- Erdungskabelgeflecht
- Frostfest
- Überstreichbar

Details

Im Paket enthalten ist ein spezielles geflochtenes Erdungsband mit diverserem Montagmaterial und ausführlicher Verlegeanleitung

Artikelnummer	Einheit	Preis/Einheit
5200867561	STK	62.35 CHF/STK

Armierstreifen S763

Armierungspfeile & Armierstreifen



Anwendungsgebiet

- Als Verstärkung über den Dilatationsband bei der Überbrückung von bautechnischen Rissen an der Fassade

Produktvorteile

- Armierungsgitter-Gewebe aus Textilglas mit einer Spezial-Ausrüstung zur Schiebefestigkeit, Dimensionsstabilität und Alkalibeständigkeit
- Für erhöhte Stoss- und Schlaganforderungen
- Maschenweite: ca. 6 x 6 mm

Details

Farbe: Weiss

Artikelnummer	Einheit	Rollendimension	Einheiten/Verpackung	Preis/Einheit
5200655052	m	33 cm/25 m	25 lm/ROL	133.00 CHF/ROL

Dilatationsband S762

Armierungspfeile & Armierstreifen



Anwendungsgebiet

- Für die Überbrückung von bautechnischen Rissen (Deformationszone) an der Fassade

Produktvorteile

- Selbstklebend
- Breite 10 cm

Details

Farbe: Weiss

Artikelnummer	Einheit	Rollendimension	Einheiten/Verpackung	Preis/Einheit
5200866046	m	10 cm/25 m	25 lm/ROL	55.46 CHF/ROL

MARMODIL Dilmatte

Armierungspfeile & Armierstreifen



Anwendungsgebiet

- Für die Überbrückung von bautechnischen Rissen (Deformationschicht) die nicht nur über den Rissen zum Einsatz kommt, sondern auf der ganzen Fläche an der Fassade

Produktvorteile

- 100% Synthefasern, thermisch verfestigt
- Wasser- und wasserdampfdurchlässig
- Kann ein hohes Mass an unterschiedlichen Rissbewegungen aufnehmen
- Flächenbezogene Masse: ca. 200 g/m²
- Stärke: ca. 2.5 mm

Details

Farbe: Grau

Artikelnummer	Einheit	Rollendimension	Einheiten/Verpackung	Preis/Einheit
5200655062	m ²	100 cm/50 m	50 m ² /ROL	451.30 CHF/ROL

weber.therm 315 Armierungspfeil

Armierungspfeile & Armierstreifen

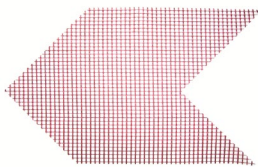

Anwendungsgebiet

- Für die Diagonalarmierung an allen Ecken und Fassadenöffnungen
- Zur Vermeidung von Rissbildungen

Produktvorteile

- Mindert Diagonalrisse
- Kein lästiges zuschneiden von Gewebe

Details

Farbe: Bordeauxrot
Gebetyp: R161 (195 g/m²)
Verkauf pro Karton

Artikelnummer	Einheit	Einheiten/Verpackung	Preis/Einheit
5200915405	STK	40 STK/KT	79.64 CHF/KT

ISO-Gewebekantenschutz Typ C

Kantenschutz und Gewebewinkel

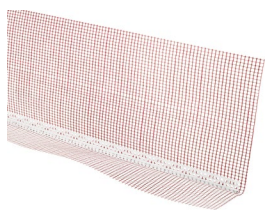

Anwendungsgebiet

- Im Aussen- und Innenbereich
- Zur Eckausbildung bei der VAWD oder in Riss-Saniersystemen

Produktvorteile

- Kunststoffprofil mit Loch-Stanzung
- Maschenweit 4 x 4mm
- Mit Gewebeschenkeln von 12 x 28 cm

Details

Farbe: Kantenschutz weiss/Gewebe rot
Verkauf pro Einzelstab oder pro Karton

Artikelnummer	Länge	Gebinde	Einheiten/Verpackung	Preis
5200654925	2.0 m	STK	50 STK/KT	- 100.00 m 3.66 CHF/m
				+100.00 m 2.76 CHF/m
5200654927	2.5 m	STK	50 STK/KT	- 125.00 m 3.66 CHF/m
				+125.00 m 2.76 CHF/m

ISO-Gewebekantenschutz Typ D

Kantenschutz und Gewebewinkel

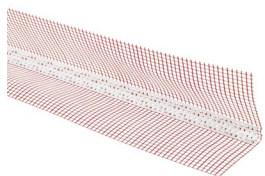

Anwendungsgebiet

- Im Aussen- und Innenbereich
- Zur Eckausbildung bei der VAWD oder in Riss-Saniersystemen

Produktvorteile

- Kunststoffprofil mit Loch-Stanzung
- Maschenweit 4 x 4mm
- Mit Gewebeschenkeln von 12 x 13 cm

Details

Farbe: Kantenschutz weiss/Gewebe rot
Verkauf pro Einzelstab oder pro Karton

Artikelnummer	Länge	Gebinde	Einheiten/Verpackung	Preis
5200654931	2.5 m	STK	50 STK/KT	- 125.00 m 2.96 CHF/m
				+125.00 m 2.26 CHF/m

ISO-Gewebekantenschutz Typ E

Kantenschutz und Gewebewinkel

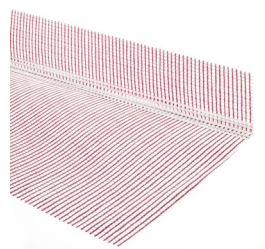

Anwendungsgebiet

- Im Aussen- und Innenbereich
- Zur Eckausbildung bei der VAWD oder in Riss-Saniersystemen

Produktvorteile

- Kunststoffprofil mit Loch-Stanzung
- Maschenweit 4 x 4mm
- Mit Gewebeschenkeln von 12 x 38 cm

Details

Farbe: Kantenschutz weiss/Gewebe rot
Verkauf pro Einzelstab oder pro Karton

Artikelnummer	Länge	Gebinde	Einheiten/Verpackung	Preis
5200654933	2.5 m	STK	50 STK/KT	- 125.00 m 4.98 CHF/m
				+125.00 m 3.78 CHF/m

ISO-Gewebekantenschutz Typ W15

Kantenschutz und Gewebewinkel

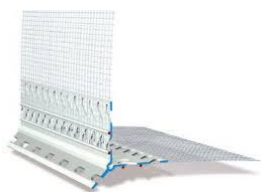

Anwendungsgebiet

- Im Aussen- und Innenbereich
- Für VAWD-Dickschichtsysteme (weber.top 200 - 204)
- Gewebeeckwinkel für Grundputze

Produktvorteile

- 3 verschiedene Ausführungen
- Maschenweite 4 x 4mm
- Gewebeschenkel 12.5 x 12.5 cm

Details

Im Karton beigelegt sind 30 Steckverbinder Z13

Farbe: Kantenschutz weiss/Gewebe weiss
Verkauf pro Einzelstab oder pro Karton

Artikelnummer	Typ	Gebinde	Einheit	Einheiten/Verpackung	Preis
5200770483	W15-2008	STK	2 m	25 STK/KT	- 50.00 m 10.88 CHF/m +50.00 m 8.42 CHF/m
5200770485	W15-2011	STK	2 m	25 STK/KT	- 50.00 m 11.26 CHF/m +50.00 m 8.73 CHF/m
5200770487	W15-2017	STK	2 m	25 STK/KT	- 50.00 m 11.61 CHF/m +50.00 m 9.01 CHF/m

ISO-Gewebekantenschutz Typ UGS

Kantenschutz und Gewebewinkel

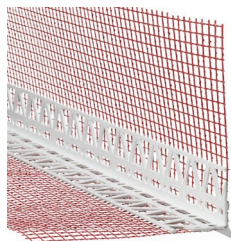

Anwendungsgebiet

- Im Aussen- und Innenbereich
- Für VAWD-Dickschichtsysteme, Ungleichschenkelig für Leibungen
- Als Eckwinkel für Grundputze

Produktvorteile

- Ungleichschenkelig
- Maschenweite 4 x 4mm
- Gewebeschenkel 20 x 20 cm

Details

Farbe: Kantenschutz weiss/Gewebe rot
Verkauf pro Einzelstab oder pro Karton

Artikelnummer	Gebinde	Einheit	Einheiten/Verpackung	Preis
5200770479	STK	2.5 m	10 STK/KT	- 62.50 m 8.74 CHF/m +62.50 m 6.78 CHF/m

Gewebeeckwinkel flexibel

Kantenschutz und Gewebewinkel

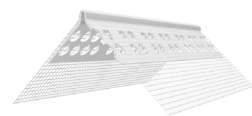

Anwendungsgebiet

- Im Aussen- und Innenbereich
- Für spitz- und stumpfwinklige Eckausbildung bei der VAWD oder in Riss-Saniersystemen

Produktvorteile

- Optimale Anpassung an stumpf- und spitzwinklige Ecken
- Abzugskante: 4 mm

Details

Farbe: Kantenschutz weiss
Verkauf pro Karton

Artikelnummer	Gebinde	Einheit	Einheiten/Verpackung	Preis
5200872893	STK	2.5 m	25 STK/KT	4.68 CHF/m

Gewebeeckwinkel flexibel Rundbögen

Kantenschutz und Gewebewinkel

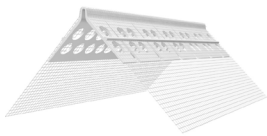

Anwendungsgebiet

- Im Aussen- und Innenbereich
- Zur Eckausbildung bei der VAWD oder in Riss-Saniersystemen
- Für Rundbögen

Produktvorteile

- Für Rundbögen
- Für nicht rechteckige Ecken
- Abzugskante: 4 mm

Details

Farbe: Kantenschutz weiss
Verkauf pro Karton

Artikelnummer	Gebinde	Einheit	Einheiten/Verpackung	Preis
5200872923	STK	2.5 m	25 STK/KT	5.18 CHF/m

Bewegungsfugenprofil vertikal W50-6

Dilatationsbänder und Profile



Anwendungsgebiet

- Bei Ausbildung von fluchtgerechten Bewegungsfugen mit sauberem Putzabschluss für Feinputz, einsetzbar für Innen-, Aussenecken und Flächen
- Nicht für Gebäudedehnfugen geeignet

Produktvorteile

- Für Innenecken und Fassadenbündige Trennungen geeignet
- Für den senkrechten Einsatz
- Maschenweite: 4 x 4 mm

Details

Innenecke: dehnbar um 5 bis 6 mm, stauchbar um 1 bis 2 mm
Fläche: dehnbar um 10 bis 15 mm, stauchbar um 1 bis 2 mm
Farbe: Profil weiss/Gewebe weiss
Verkauf pro Einzelstab oder pro Karton

Artikelnummer	Länge	Einheit	Einheiten/Verpackung	Preis/Einheit
5200840369	2 m	STK	25 STK/KT	- 50.00 m 12.52 CHF/m +50.00 m 9.47 CHF/m

Horizontales Gleitlagerprofil W58

Dilatationsbänder und Profile



Anwendungsgebiet

- Im Übergangsbereich von z.B. Massivbau- zu Leichtbau, zwischen zwei Plattenreihen eingebaut
- Damit sollen die Auswirkungen unterschiedlicher Baueigenschaften aus dem Untergrund möglichst minimiert werden

Produktvorteile

- Mit vorkomprimierten PUR-Dichband
- Rote Aktivierungsglasche zur Auslösung
- Mit beidseitig integriertem Glasfasergewebe
- Für den horizontalen Einsatz

Details

Im Karton ist 1 Beutel Z14 Steckverbinder und 1 Beutel Z58 Verbindungsklammer
Farbe: Profil weiss/Gewebe weiss
Verkauf pro Karton

Artikelnummer	Länge	Einheit	Einheiten/Verpackung	Preis/Einheit
5200918512	STK	kg	5 STK/KT	23.00 CHF/m

Dilatationsprofil Fugenprofil Typ E

Dilatationsbänder und Profile



Anwendungsgebiet

- Zur Ausbildung von Gebäudedehnfugen bei der VAWD zwischen ebenen Wandflächen

Produktvorteile

- Mit stabiler gewebeverstärkter Fugenschlaufe
- Mit Abzugskante
- UV- und Witterungsbeständig

Details

Farbe: Profil weiß/Fugenschlaufe: grau
Verkauf pro Einzelstab oder pro Karton

Artikelnummer	Länge	Einheit	Einheiten/Verpackung	Preis/Einheit
5200654935	2.5 m	STK	25 STK/KT	- 62.50 m 21.79 CHF/m +62.50 m 16.89 CHF/m

Dilatationsprofil Fugenprofil Typ L

Dilatationsbänder und Profile



Anwendungsgebiet

- Zur Ausbildung von Gebäudedehnfugen bei der VAWD Innenecken

Produktvorteile

- Mit stabiler gewebeverstärkter Fugenschlaufe
- Mit Abzugskante
- UV- und Witterungsbeständig

Details

Farbe: Profil weiss/Fugenschlaufe: grau
Verkauf pro Einzelstab oder pro Karton

Artikelnummer	Länge	Einheit	Einheiten/Verpackung	Preis/Einheit
5200654938	2.5 m	STK	25 STK/KT	- 62.50 m 23.64 CHF/m +62.50 m 18.32 CHF/m

Dichtungsleiste W30

Anputz- und Dichtungsleisten



Anwendungsgebiet

- Für MARMOtherm Systeme bis max. 300mm Dämmungstärke und max. 10 m² Fenstergrösse.
- **Achtung: technisches Merkblatt beachten!**

Produktvorteile

- Kunststoffprofil mit Teleskop, abreissbare Schutzlasche und Sk-PE-Dichtband (8 x 3 mm)
- Mit integriertem Glasfasergewebe
- Für dauerhafte Bewegungen bis zu 2,8 mm
- Maschenweite: 4 x 4 mm
- Gewebeschenkel: 12,5 cm

Details

Klebeprobe durchführen immer erforderlich!
Farbe: Profil weiss/Gewebe weiss
Verkauf pro Einzelstab oder pro Karton

Artikelnummer	Länge	Einheit	Einheiten/Verpackung	Preis/Einheit
5200770490	2.4 m	STK	25 STK/KT	- 60.00 m 7.85 CHF/m +60.00 m 5.95 CHF/m

Dichtungsleiste W38-pro

Anputz- und Dichtungsleisten



Anwendungsgebiet

- Putzanschlussprofil für Fenster- und Türanlagen
- Für MARMOtherm Systeme bis max. 400mm Dämmstärke und max. 15 m² Fenstergrösse
- **Achtung: technisches Merkblatt beachten!**

Produktvorteile

- Kunststoffprofil mit PUR-Dichtband Typ BG1
- Integriertes Glasfasergewebe 12.5cm
- Abknickbare Schutzlasche mit Selbstklebenden Band
- PE-Schaumband 6 x 1 mm

Details

Keine Klebprobe erforderlich!

Farbe: Profil weiss/Gewebe weiss
Verkauf pro Einzelstab oder pro Karton

Artikelnummer	Länge	Einheit	Einheiten/Verpackung	Preis/Einheit
5200854415	2.4 m	STK	25 STK/KT	- 60.00 m 12.46 CHF/m
				+60.00 m 9.46 CHF/m

Dichtungsleiste W38-pro-K

Anputz- und Dichtungsleisten



Anwendungsgebiet

- Das Profil wird eingesetzt bei Putzanschlüssen mit Dickputz/Kratzputz in VAWD-Systeme mit Laibungsdämmung und bei Fenster- und Türanlagen, bei denen mit Ausgleichsbewegung gerechnet wird
- Beim Einbau von Wärmedämmung Dicke bis 400 mm und max. 15 m² Fensterfläche

Produktvorteile

- Kunststoffprofil mit PUR-Dichtband Typ BG1
- Integriertes Glasfasergewebe 12.5cm
- Abknickbare Schutzlasche mit Selbstklebenden Band
- PE-Schaumband 6 x 1 mm

Details

Keine Klebprobe erforderlich!

Farbe: Profil weiss/Gewebe weiss
Verkauf pro Einzelstab oder pro Karton

Artikelnummer	Länge	Einheit	Einheiten/Verpackung	Preis/Einheit
5200854416	2.4 m	STK	25 STK/KT	- 60.00 m 13.06 CHF/m
				+60.00 m 9.91 CHF/m

weber S12 Dichtungsleiste

Anputz- und Dichtungsleisten

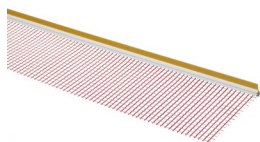

Anwendungsgebiet

- Für MARMOtherm Systeme bis max. 160mm Dämmstärke und 3 m² Fenstergrösse.
- **Achtung: technisches Merkblatt beachten!**

Produktvorteile

- Kunststoffprofil mit PE-Klebeband
- Mit integriertem Glasfasergewebe
- Maschenweite: 6 x 6 mm
- Gewebeschenkel: 12 cm

Details

Klebprobe durchführen immer erforderlich!

Farbe: Profil weiss/Gewebe rot
Verkauf pro Einzelstab oder pro Karton

Artikelnummer	Länge	Einheit	Einheiten/Verpackung	Preis/Einheit
5200654939	2.4 m	STK	30 STK/KT	- 72.00 m 4.07 CHF/m
				+72.00 m 3.07 CHF/m

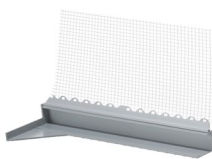

Anwendungsgebiet

- Wird links und rechts unterhalb der äusseren Fensterlaibungen montiert und gewährleistet eine wartungsfreie, entkoppelte Fensterbankausführung
- Für jede Art von Fensterbänken einsetzbar

Produktvorteile

- Zweiteilige PVC-freie Einschub- bzw. Anputzleiste mit aufsteckbarem Gewebe-Einputzprofil
- Dauerhaft schlagregensicher
- Länge/Ausladung: 280 mm

Details

1 Set = 1 Stück Links und 1 Stück rechts, inkl. aufsteckbarem Gewebe-Einputzprofil

Farbe: Profil grau/Gewebe weiss

Verkauf pro Karton

Verbrauch/Ergiebigkeit

Pro Fensterbank: 1 Set

Artikelnummer	Einheit	Einheiten/Verpackung	Preis/Einheit
5200661180	PAA	10 PAA/KT	226.60 CHF/KT

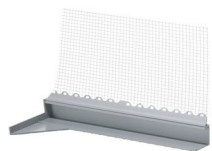

Anwendungsgebiet

- Wird links und rechts unterhalb der äusseren Fensterlaibungen montiert und gewährleistet eine wartungsfreie, entkoppelte Fensterbankausführung
- Für jede Art von Fensterbänken einsetzbar

Produktvorteile

- Zweiteilige PVC-freie Einschub- bzw. Anputzleiste mit aufsteckbarem Gewebe-Einputzprofil
- Dauerhaft schlagregensicher
- Länge/Ausladung: 420 mm

Details

1 Set = 1 Stück Links und 1 Stück rechts, inkl. aufsteckbarem Gewebe-Einputzprofil

Farbe: Profil grau/Gewebe weiss

Verkauf pro Karton

Verbrauch/Ergiebigkeit

Pro Fensterbank: 1 Set

Artikelnummer	Einheit	Einheiten/Verpackung	Preis/Einheit
5200686313	PAA	8 PAA/KT	290.00 CHF/KT



Anwendungsgebiet

- Für die Sockelausbildung über Terrain bei der VAWD

Produktvorteile

- ALU-Profil mit Aufkantung nach oben und zusätzlicher Tropfkante
- Benötigt Verbindungsplättchen an den Stosstellen
- Für höhere Rissicherheit mit Sockelaufsteckprofil einsetzbar

Details

5200655017 (DD; 40 mm) bis 5200655028 (DD; 200 mm) = 1-teilig
5200655029 (DD; 220 bis 300 mm) = 2-teilig mit Teleskop-Profil
 Farbe: Silbergrau
 Verkauf pro Stück

Artikelnummer	Typ	Lieferform	Einheit	Preis/Einheit
5200655017	40 mm, 1-teilig	STK	2.5 m	5.23 CHF/m
5200655018	50 mm, 1-teilig	STK	2.5 m	6.58 CHF/m
5200655019	60 mm, 1-teilig	STK	2.5 m	7.81 CHF/m
5200655020	70 mm, 1-teilig	STK	2.5 m	9.18 CHF/m
5200655021	80 mm, 1-teilig	STK	2.5 m	10.46 CHF/m
5200655022	90 mm, 1-teilig	STK	2.5 m	11.76 CHF/m
5200655023	100 mm, 1-teilig	STK	2.5 m	13.05 CHF/m
5200655024	120 mm, 1-teilig	STK	2.5 m	15.69 CHF/m
5200655025	140 mm, 1-teilig	STK	2.5 m	18.28 CHF/m
5200655026	160 mm, 1-teilig	STK	2.5 m	20.87 CHF/m
5200655027	180 mm, 1-teilig	STK	2.5 m	23.51 CHF/m
5200655028	200 mm, 1-teilig	STK	2.5 m	26.10 CHF/m

Sockelabschlussprofil zweiteilig



Anwendungsgebiet

- Für die Sockelausbildung über Terrain bei der VAWD

Produktvorteile

- Teleskop ALU-Profil mit Aufkantung nach oben und zusätzlicher Tropfkante
- Benötigt Verbindungsplättchen an den Stosstellen
- Für höhere Rissicherheit mit Sockelaufsteckprofil einsetzbar

Details

5200655017 (DD; 40 mm) bis 5200655028 (DD; 200 mm) = 1-teilig
 5200655029 (DD; 220 bis 300 mm) = 2-teilig mit Teleskop-Profil
 Farbe: Silbergrau
 Verkauf pro Stück
 Lieferfrist 2 Wochen

Artikelnummer	Typ	Lieferform	Einheit	Preis/Einheit
5200655029	220 - 300 mm, 2-teilig	STK	2.5 m	39.21 CHF/m

Putzabschlussprofil Typ W44

Sockelabschluss



Anwendungsgebiet

- Im Aussen- und Innenbereich
- Bildet Putzabschlüsse von Deckputzen bei der VAWD, zur seitlichen Begrenzung

Produktvorteile

- Kunststoffprofil mit Abzugskante
- Mit integriertem Glasfasergewebe
- Maschenweite: 4 x 4 mm
- Gewebeschenkel: 12,5 cm

Details

Farbe: Profil weiss/Gewebe weiss
 Verkauf pro Einzelstab oder pro Karton
 5200947681 = Typ W44-2: Aufkantung von 2 mm
 5200873938 = Typ W44-3: Aufkantung von 3 mm
 5200770465 = Typ W44-6: Aufkantung von 6 mm
 5200770469 = Typ W44-10: Aufkantung von 10 mm
 5200770471 = Typ W44-15: Aufkantung von 15 mm

Artikelnummer	Typ	Gebinde	Einheit	Einheiten/Verpackung	Preis
5200947681	W44-2	STK	2 m	25 STK/KT	- 50.00 m 2.40 CHF/m +50.00 m 1.90 CHF/m
5200873938	W44-3	STK	2 m	25 STK/KT	- 50.00 m 2.40 CHF/m +50.00 m 1.90 CHF/m
5200770465	W44-6	STK	2 m	25 STK/KT	- 50.00 m 2.83 CHF/m +50.00 m 2.13 CHF/m
5200770469	W44-10	STK	2 m	25 STK/KT	- 50.00 m 3.09 CHF/m +50.00 m 2.34 CHF/m
5200770471	W44-15	STK	2 m	25 STK/KT	- 50.00 m 3.50 CHF/m +50.00 m 2.65 CHF/m

Sockelaufsteckprofil

Sockelabschluss



Anwendungsgebiet

- Zu Sockelabschlussprofil, zur Verhinderung einer Rissbildung am Sockelprofilende

Produktvorteile

- Kunststoffprofil mit integriertem Glasfasergewebe und Tropfkante zum aufstecken
- Gewebeschenkel: 10 cm

Details

Farbe: Profil grau/Gewebe weiss
 Verkauf pro Einzelstab oder pro Karton

Artikelnummer	Lieferform	Einheit	Einheiten/Verpackung	Preis/Einheit
5200655030	STK	2.5 m	15 STK/KT	- 37.50 m 5.38 CHF/m +37.50 m 4.16 CHF/m

Sockeleinsteckprofil mit Tropfkante W66-2

Einsteck- und Tropfkantenprofile

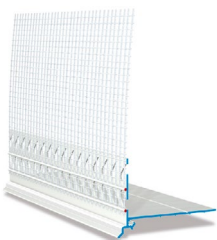

Anwendungsgebiet

- Der Einsatz erfolgt, wenn eine Perimeterdämmung vorhanden ist und die Wanddämmung auf diese aufgesetzt wird. Das Profil wird zwischen die beiden Dämmstoffplatten eingeschoben.

Produktvorteile

- Kunststoffprofil mit gekröpfter Tropfkante (verdeckt) und integriertem Glasseidengewebe
- Ist ein verlängerter Abschlussprofil mit Tropfkante
- Maschenweite: 4 x 4 mm
- Gewebeschenkel: 12,5 x 12,5 cm

Details

Im Karton beigelegt sind: 30 Steckverbinder Z13 und Eckverbinder für 4x Aussenecken Z18-2-a und 2x Innenecken Z18-2-i

Farbe: Profil weiss/Gewebe weiss
 Verkauf pro Einzelstab oder pro Karton
 Montagehilfe: Kunststoffnagel Z21 zum schnellen Fixieren

Artikelnummer	Lieferform	Einheit	Einheiten/Verpackung	Preis/Einheit
5200854490	STK	2 m	25 STK/KT	- 50.00 m 9.07 CHF/m +50.00 m 6.87 CHF/m

Sockeleinsteckprofil mit Tropfkante W66-4

Einsteck- und Tropfkantenprofile

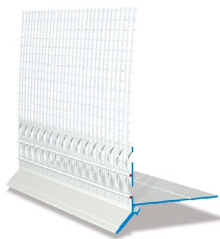

Anwendungsgebiet

- Der Einsatz erfolgt, wenn eine Perimeterdämmung vorhanden ist und die Wanddämmung auf diese aufgesetzt wird. Das Profil wird zwischen die beiden Dämmstoffplatten eingeschoben.

Produktvorteile

- Kunststoffprofil mit Kratzputz-Tropfkante (verdeckt) und integriertem Glasseidengewebe
- Ist ein verlängerter Abschlussprofil mit Tropfkante
- Maschenweite: 6 x 6 mm
- Gewebeschenkel: 12,5 x 12,5 cm

Details

Im Karton beigelegt sind: 30 Steckverbinder Z13

Farbe: Profil weiss/Gewebe weiss

Verkauf pro Einzelstab oder pro Karton

Montagehilfe: Kunststoffnagel Z21 zum schnellen Fixieren

Artikelnummer	Lieferform	Einheit	Einheiten/Verpackung	Preis/Einheit
5200854496	STK	2 m	25 STK/KT	- 50.00 m 9.68 CHF/m
				+50.00 m 7.33 CHF/m

Tropfkantenprofil

Einsteck- und Tropfkantenprofile

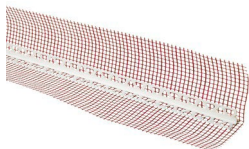

Anwendungsgebiet

- Zur Ausbildung von Wassernasen oder Sockelabschlüsse über Terrain im Aussenbereich

Produktvorteile

- Kunststoffprofil mit Tropfkante
- Mit integriertem Glasfasergewebe
- Maschenweite: 4 x 4 mm
- Gewebeschenkel: 12 x 13 cm

Details

Farbe: Profil weiss/Gewebe rot

Verkauf pro Einzelstab oder pro Karton

Artikelnummer	Lieferform	Einheit	Einheiten/Verpackung	Preis/Einheit
5200654942	STK	2.5 m	25 STK/KT	- 25.00 m 5.28 CHF/m
				+25.00 m 3.98 CHF/m

Tropfkantenprofil W40-2

Einsteck- und Tropfkantenprofile

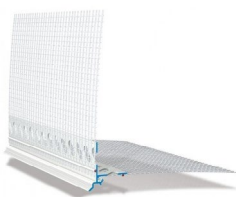

Anwendungsgebiet

- Zur Ausbildung von Wassernasen bei zurückspringenden Gebäudeteilen wie Untersichten, Fenster- und Türleibungen, Rollladenkastenabschlüssen und sonstigen Bauteilen

Produktvorteile

- Kunststoffprofil mit Tropfkante
- Mit integriertem Glasfasergewebe
- Gerillte Oberfläche zur besseren Haftung

Details

Im Karton beigelegt sind: 30 Steckverbinder Z13 und Eckverbinder für 4x Aussenecken Z18-2-a und 2x Innenecken Z18-2-i

Farbe: Profil weiss/Gewebe weiss

Verkauf pro Einzelstab oder pro Karton

Artikelnummer	Lieferform	Einheit	Einheiten/Verpackung	Preis/Einheit
5200770615	STK	2 m	25 STK/KT	- 50.00 m 10.12 CHF/m
				+50.00 m 7.67 CHF/m

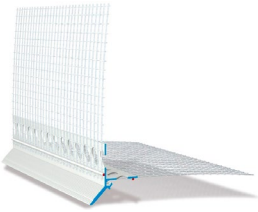

Anwendungsgebiet

- Zur Ausbildung von Wassernasen bei zurückspringenden Gebäudeteilen wie Untersichten, Fenster- und Türlaibungen, Rollladenkastenabschlüssen und sonstigen Bauteilen

Produktvorteile

- Kunststoffprofil mit Tropfkante
- Für dickschichtige Systeme oder Kratzputze
- Gerillte Oberfläche zur besseren Haftung

Details

Im Karton beigelegt sind: 30 Steckverbinder Z13

Farbe: Profil weiss/Gewebe weiss
Verkauf pro Einzelstab oder pro Karton

Artikelnummer	Lieferform	Einheit	Einheiten/Verpackung	Preis/Einheit
5200854430	STK	2 m	25 STK/KT	- 50.00 m 718 CHF/m +50.00 m 5.43 CHF/m

Steckverbinder für Profile Z13

Sockel- und Steckverbinder

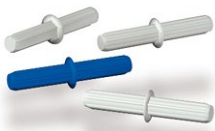

Anwendungsgebiet

- Zur sicheren Verbindung und zum fluchtgerechten Einbau der Profile in der VAWD

Produktvorteile

- Ermöglicht eine präzise Verbindung der Profilstäbe
- Wird in die Hohlkammer am Profilenende bis zum Flansch eingesteckt und das folgende Profil-Ende auf den Steckverbinder aufgeschoben

Details

Geeignet für VAWD-Profil W15/W40-2/W40-4/W45-8/W45-11/W66-2/W66-4/W80-10 (mit und ohne AK)

Farbe: Weiss
Verkauf pro Beutel mit 30 Stück

Artikelnummer	Einheiten/Verpackung	Preis/Einheit
5200855783	30 Stk./Beutel, 40 Beutel/Karton	6.71 CHF/kg

Steckverbinder für Profile Z14

Sockel- und Steckverbinder



Anwendungsgebiet

- Zur sicheren Verbindung und zum fluchtgerechten Einbau der Profile in der VAWD

Produktvorteile

- Ermöglicht eine präzise Verbindung der Profilstäbe
- Wird in die Hohlkammer am Profilenende bis zum Flansch eingesteckt und das folgende Profil-Ende auf den Steckverbinder aufgeschoben

Details

Geeignet für VAWD-Profil W41

Farbe: Weiss
Verkauf pro Beutel mit 30 Stück

Artikelnummer	Einheiten/Verpackung	Preis/Einheit
5200855781	30 Stk./Beutel, 40 Beutel/Karton	5.48 CHF/kg

Eckverbinder Z18-2 innen

Sockel- und Steckverbinder



Anwendungsgebiet

- Innenecke zu Tropfkantenprofil W40-2 und zu Sockeleinsteckprofil mit Tropfkante W66-2

Produktvorteile

- Saubere und exakte Eckausbildungen sehr einfach und schnell herstellen.
- Inkl. Steckverbinder

Details

Pro Karton 10 Beutel mit 10 Stück = 100 Stück

Farbe: Weiss

Verkauf pro Beutel oder pro Karton

Artikelnummer	Einheit	Einheiten/Verpackung	Preis/Einheit
5200770621	SCK	10 SCK/KT	- 100.00 STK 2.57 CHF/STK
			+100.00 STK 1.97 CHF/STK

Eckverbinder Z18-2 aussen

Sockel- und Steckverbinder



Anwendungsgebiet

- Aussenecke zu Tropfkantenprofil W40-2 und zu Sockeleinsteckprofil mit Tropfkante W66-2

Produktvorteile

- Saubere und exakte Eckausbildungen sehr einfach und schnell herstellen.
- Inkl. Steckverbinder

Details

Pro Karton 10 Beutel mit 10 Stück = 100 Stück

Farbe: Weiss

Verkauf pro Beutel oder pro Karton

Artikelnummer	Einheit	Einheiten/Verpackung	Preis/Einheit
5200770620	SCK	10 SCK/KT	- 100.00 STK 1.43 CHF/STK
			+100.00 STK 1.08 CHF/STK

Universal-Verbindungsplättchen

Sockel- und Steckverbinder

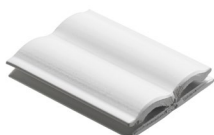

Anwendungsgebiet

- Verbindungsplatte zwischen zwei Sockelabschlussprofilen

Produktvorteile

- Verbindungsplättchen aus Kunststoff (PVC)
- Verhindert Versprünge an den Stossstellen und nimmt thermische Ausdehnungen auf

Details

Farbe: Weiss

Verkauf pro Stück oder Karton

Artikelnummer	Einheit	Einheiten/Verpackung	Preis/Einheit
5200655031	STK	100 STK/KT	- 100.00 STK 0.24 CHF/STK
			+100.00 STK 0.19 CHF/STK

Attika-Abschlussprofil W41

Anschluss- und Abschlussprofile



Anwendungsgebiet

- Im Aussenbereich
- Für einen sauberen Putzabschluss unter der Fensterbank, im Attika-Bereich unter Blechverkleidung o.ä.

Produktvorteile

- Kunststoffprofil mit Langlochstanzung und mit transparenter Tropfkante aus Weich-PVC
- Mit integriertem Glasfasergewebe
- Maschenweite: 4 x 4 mm
- Gewebeschenkel: 12,5 x 12,5 cm (mind. 160 g/m²)

Details

Im Karton beigelegt sind 30 Steckverbinder Z14

Farbe: Profil weiss/Gewebe weiss
Verkauf pro Einzelstab oder pro Karton

Artikelnummer	Länge	Lieferform	Einheiten/Verpackung	Preis/Einheit
5200854472	2.0 m	STK	15 STK/KT	- 30.00 m 7.85 CHF/m +30.00 m 5.95 CHF/m

Feba-Duo Abschlussprofil W43

Anschluss- und Abschlussprofile



Anwendungsgebiet

- Im Aussenbereich
- Für einen sauberen Putzabschluss unter der Fensterbank
- Für die Ausführung einer zweiten Dichtebene

Produktvorteile

- Kunststoffprofil mit Langloch-Stanzung
- Transparente Tropfkante aus Weich-PVC
- Mit zweifachem Gewebe von 12.5cm

Details

Im Karton beigelegt sind: 30 Steckverbinder Z14

Farbe: Profil weiss/Gewebe weiss
Verkauf pro Einzelstab oder pro Karton

Artikelnummer	Länge	Einheit	Einheiten/Verpackung	Preis/Einheit
5200895108	2.0 m	STK	15 STK/KT	- 30.00 m 8.83 CHF/m +30.00 m 7.28 CHF/m

Putzabschlussprofil Typ W44

Anschluss- und Abschlussprofile



Anwendungsgebiet

- Im Aussen- und Innenbereich
- Bildet Putzabschlüsse von Deckputzen bei der VAWD, zur seitlichen Begrenzung

Produktvorteile

- Kunststoffprofil mit Abzugskante
- Mit integriertem Glasfasergewebe
- Maschenweite: 4 x 4 mm
- Gewebeschenkel: 12,5 cm

Details

Farbe: Profil weiss/Gewebe weiss
Verkauf pro Einzelstab oder pro Karton
5200947681 = Typ W44-2: Aufkantung von 2 mm
5200873938 = Typ W44-3: Aufkantung von 3 mm
5200770465 = Typ W44-6: Aufkantung von 6 mm
5200770469 = Typ W44-10: Aufkantung von 10 mm
5200770471 = Typ W44-15: Aufkantung von 15 mm

Artikelnummer	Typ	Gebinde	Einheit	Einheiten/Verpackung	Preis
5200947681	W44-2	STK	2 m	25 STK/KT	- 50.00 m 2.40 CHF/m +50.00 m 1.90 CHF/m
5200873938	W44-3	STK	2 m	25 STK/KT	- 50.00 m 2.40 CHF/m +50.00 m 1.90 CHF/m
5200770465	W44-6	STK	2 m	25 STK/KT	- 50.00 m 2.83 CHF/m +50.00 m 2.13 CHF/m
5200770469	W44-10	STK	2 m	25 STK/KT	- 50.00 m 3.09 CHF/m +50.00 m 2.34 CHF/m
5200770471	W44-15	STK	2 m	25 STK/KT	- 50.00 m 3.50 CHF/m +50.00 m 2.65 CHF/m

Fensterzargen Anschlussprofil

Anschluss- und Abschlussprofile



Anwendungsgebiet

- Für den putzbündigen Anschluss bei vorstehenden Bauteilen wie Fenster- Türelementen und Zargen
- Fugenflankenprofil mit 30 mm und 60 mm Schenkelbreite

Produktvorteile

- Kunststoffprofil mit 30 mm oder 60 mm Schenkelbreite
- Mit einseitig angeschweissten Gewebestreifen
- Putzabzugskante 6mm
- Gewebeschenkel: 12,5 cm

Details

Farbe: Profil weiss
Verkauf pro Einzelstab oder pro Karton

Artikelnummer	Länge	Einheit	Einheiten/Verpackung	Preis/Einheit
5200915030	2.5 m; 60 mm	STK	15 STK/BD	- 37.50 m 8.50 CHF/m +37.50 m 6.45 CHF/m
5200915033	2.5 m; 30 mm	STK	15 STK/BD	- 37.50 m 8.50 CHF/m +37.50 m 6.45 CHF/m

Fensterzargen Anschlussprofil K

Anschluss- und Abschlussprofile

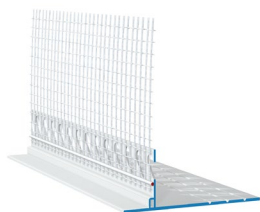

Anwendungsgebiet

- Für den Dickschichtigen Putzaufbau (Kratzputz) für putzbündige Anschlüsse bei vorstehenden Bauteilen wie Fenster- Türelementen und Zargen

Produktvorteile

- Kunststoffprofil für Dickschichtsysteme
- 60 mm Schenkelbreite mit drei Sollbruchstellen (30; 40; 50mm)
- Mit einseitig angeschweissten Gewebestreifen
- Putzabzugskante 16 mm
- Gewebeschenkel: 12,5 cm

Details

Farbe: Profil weiss
Verkauf pro Einzelstab oder pro Karton

Artikelnummer	Einheit	Einheiten/Verpackung	Preis/Einheit
5200929047	STK	15 STK/KT	- 37.50 m 10.24 CHF/m +37.50 m 8.19 CHF/m

Fensterzargen Eckstück

Anschluss- und Abschlussprofile

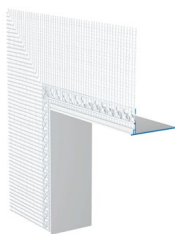

Anwendungsgebiet

- Für exakte und fluchtgerechte Eckausbildungen in VAWD-Systemen

Produktvorteile

- Kunststoffeckprofil mit 30 mm oder 60 mm tiefe
- Mit einseitig integriertem Glasfasergewebe
- Maschenweite: 4 x 4 mm
- Gewebeschenkel: 12,5 cm

Details

Farbe: Profil weiss

Artikelnummer	Typ	Einheit	Einheiten/Verpackung	Preis/Einheit
5200915028	60 mm	STK	5 STK/KT	153.40 CHF/KT
5200915029	30 mm	STK	5 STK/KT	153.40 CHF/KT

Blechanschlussprofil W45-8

Anschluss- und Abschlussprofile



Anwendungsgebiet

- Bei Putzanschlüssen an VAWD-Systeme zum Aufstecken bei Blechanschlüssen, Dachtraufen und Sockelschienen
- Das Aufsteckprofil ist eine ausgleichende, bewegliche Verbindung zwischen Putz und Blech

Produktvorteile

- Blechanschlussprofil mit Hohlkammer
- Für eine bewegliche Verbindung zwischen Putz und Blech
- Putzabschluss/Tropfkannte mit 8mm

Details

Im Karton beigelegt sind: 30 Steckverbinder Z13

Farbe: Profil weiss/Gewebe weiss

Verkauf pro Einzelstab oder pro Karton

Artikelnummer	Länge	Einheit	Einheiten/Verpackung	Preis/Einheit
5200853716	2.0 m	STK	25 STK/KT	- 50.00 m 9.07 CHF/m
				+50.00 m 6.87 CHF/m

Blechanschlussprofil W45-11

Anschluss- und Abschlussprofile

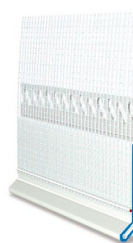

Anwendungsgebiet

- Bei Putzanschlüssen an VAWD-Systeme zum Aufstecken bei Blechanschlüssen, Dachtraufen und Sockelschienen
- Das Aufsteckprofil ist eine ausgleichende, bewegliche Verbindung zwischen Kratzputz und Blech

Produktvorteile

- Blechanschlussprofil mit Hohlkammer
- Für eine bewegliche Verbindung zwischen Putz und Blech
- Putzabschluss/Tropfkannte mit 11mm

Details

Im Karton beigelegt sind: 30 Steckverbinder Z13

Farbe: Profil weiss/Gewebe weiss

Verkauf pro Einzelstab oder pro Karton

Artikelnummer	Länge	Einheit	Einheiten/Verpackung	Preis/Einheit
5200853718	2.0 m	STK	25 STK/KT	- 50.00 m 9.68 CHF/m
				+50.00 m 7.33 CHF/m

SOL PAD TOOL

Zubehör



Anwendungsgebiet

- Hochwertiges Montagewerkzeug zum professionellen Einbau der MARMORAN SOL PAD Anputzleisten

Produktvorteile

- Aus widerstandsfähigem Holz
- Mit Schleifseite und stabilem Sägeblatt
- Ausfräshöhe: 30 mm

Details

Farbe: Braun

Verkauf pro Stück

Artikelnummer	Einheit	Einheiten/Verpackung	Preis/Einheit
5200661289	STK	4 STK/KT	100.00 CHF/STK

Carrara Aufziehputz innen B110

organische Deckputze (Innen)



Anwendungsgebiet

- Im Innenbereich
- Kann auf alle tragfähigen, sauberen und trockenen Untergründe appliziert werden

Produktvorteile

- Wasserabweisend
- Mechanisch hoch belastbar
- Einfache Verarbeitung

Details

Farbe: Naturweiss

Erhältlich in allen Farbtönen der MARMORAN-Farbmusterkollektion, auf Wunsch auch in Sondertönen nach Farbtonvorlage

Farbtonzuschläge siehe Services

Der Materialverbrauch ist unter anderem abhängig von Verarbeitung, Untergrund und Konsistenz. Die angegebenen Verbrauchswerte können nur der Orientierung dienen. Genaue Verbrauchswerte sind am Objekt zu ermitteln.

Verbrauch/Ergiebigkeit

0.5 mm Körnung:	1.0 - 1.5 kg/m ²
1.0 mm Körnung:	1.5 - 2.0 kg/m ²
1.5 mm Körnung:	2.0 - 2.6 kg/m ²
2.0 mm Körnung:	2.5 - 3.0 kg/m ²

Artikelnummer	Körnung	Verbrauch	Gebinde	Einheit	Einheiten/Verpackung	Preis
5200836711	0.5 mm	1,0 - 1,5 kg/m ²	EIM	25 kg	24 EIM/PAL	- 600.00 kg 2.60 CHF/kg +600.00 kg 2.35 CHF/kg
5200836713	1.0 mm	1,5 - 2,0 kg/m ²	EIM	25 kg	24 EIM/PAL	- 600.00 kg 2.60 CHF/kg +600.00 kg 2.35 CHF/kg
5200836714	1.5 mm	2,0 - 2,6 kg/m ²	EIM	25 kg	24 EIM/PAL	- 600.00 kg 2.60 CHF/kg +600.00 kg 2.35 CHF/kg
5200836715	2.0 mm	2,5 - 3,0 kg/m ²	EIM	25 kg	24 EIM/PAL	- 600.00 kg 2.60 CHF/kg +600.00 kg 2.35 CHF/kg

Carrara Aufziehputz spezial innen B120

organische Deckputze (Innen)



Anwendungsgebiet

- Im Innenbereich
- Kann auf alle tragfähigen, sauberen und trockenen Untergründe appliziert werden

Produktvorteile

- Ohne Voranstrich möglich
- Mechanisch hoch belastbar
- Einfache Verarbeitung

Details

Auf geeignete Untergründe auch ohne Voranstrich möglich, siehe technisches Merkblatt

Farbe: Naturweiss

Erhältlich in allen Farbtönen der MARMORAN-Farbmusterkollektion, auf Wunsch auch in Sondertönen nach Farbtonvorlage

Farbtonzuschläge siehe Services

Der Materialverbrauch ist unter anderem abhängig von Verarbeitung, Untergrund und Konsistenz. Die angegebenen Verbrauchswerte können nur der Orientierung dienen. Genaue Verbrauchswerte sind am Objekt zu ermitteln.

Verbrauch/Ergiebigkeit

1.0 mm Körnung:	1.5 - 2.0 kg/m ²
1.5 mm Körnung:	2.0 - 2.6 kg/m ²
2.0 mm Körnung:	2.5 - 3.0 kg/m ²

Artikelnummer	Körnung	Verbrauch	Gebinde	Einheit	Einheiten/Verpackung	Preis/Einheit
5200836720	1.0 mm	1,5 - 2,0 kg/m ²	EIM	25 kg	24 EIM/PAL	- 600.00 kg 2.65 CHF/kg +600.00 kg 2.40 CHF/kg
5200836721	1.5 mm	2,0 - 2,6 kg/m ²	EIM	25 kg	24 EIM/PAL	- 600.00 kg 2.65 CHF/kg +600.00 kg 2.40 CHF/kg
5200836722	2.0 mm	2,5 - 3,0 kg/m ²	EIM	25 kg	24 EIM/PAL	- 600.00 kg 2.65 CHF/kg +600.00 kg 2.40 CHF/kg

Carrara Vollabrieb innen B210

organische Deckputze (Innen)



Anwendungsgebiet

- Im Innenbereich
- Kann auf alle tragfähigen, sauberen und trockenen Untergründe appliziert werden

Produktvorteile

- Wasserabweisend
- Mechanisch hoch belastbar
- Einfache Verarbeitung

Details

Farbe: Naturweiss
 Erhältlich in allen Farbtönen der MARMORAN-Farbmusterkollektion, auf Wunsch auch in Sondertönen nach Farbtonvorlage
 Farbtonzuschläge siehe Services
 Der Materialverbrauch ist unter anderem abhängig von Verarbeitung, Untergrund und Konsistenz. Die angegebenen Verbrauchswerte können nur der Orientierung dienen. Genaue Verbrauchswerte sind am Objekt zu ermitteln.

Verbrauch/Ergiebigkeit

1.0 mm Kornstärke:	1.7 - 2.2 kg/m ²
1.5 mm Kornstärke:	2.2 - 2.8 kg/m ²
2.0 mm Kornstärke:	2.7 - 3.2 kg/m ²

Artikelnummer	Körnung	Verbrauch	Gebinde	Einheit	Einheiten/Verpackung	Preis/Einheit
5200836744	1.0 mm	1,7 - 2,2 kg/m ²	EIM	25 kg	24 EIM/PAL	- 600.00 kg 2.60 CHF/kg +600.00 kg 2.35 CHF/kg
5200836745	1.5 mm	2,2 - 2,8 kg/m ²	EIM	25 kg	24 EIM/PAL	- 600.00 kg 2.60 CHF/kg +600.00 kg 2.35 CHF/kg
5200836746	2.0 mm	2,7 - 3,2 kg/m ²	EIM	25 kg	24 EIM/PAL	- 600.00 kg 2.60 CHF/kg +600.00 kg 2.35 CHF/kg

Carrara Vollabrieb spezial innen B220

organische Deckputze (Innen)



Anwendungsgebiet

- Im Innenbereich
- Kann auf alle tragfähigen, sauberen und trockenen Untergründe appliziert werden

Produktvorteile

- Ohne Voranstrich möglich
- Mechanisch hoch belastbar
- Einfache Verarbeitung

Details

Auf geeignete Untergründe auch ohne Voranstrich möglich, siehe technisches Merkblatt

Farbe: Naturweiss
 Erhältlich in allen Farbtönen der MARMORAN-Farbmusterkollektion, auf Wunsch auch in Sondertönen nach Farbtonvorlage
 Farbtonzuschläge siehe Services
 Der Materialverbrauch ist unter anderem abhängig von Verarbeitung, Untergrund und Konsistenz. Die angegebenen Verbrauchswerte können nur der Orientierung dienen. Genaue Verbrauchswerte sind am Objekt zu ermitteln.

Verbrauch/Ergiebigkeit

Kornstärke 1.0 mm:	1.7 - 2.2 kg/m ²
Kornstärke 1.5 mm:	2.2 - 2.8 kg/m ²

Artikelnummer	Körnung	Verbrauch	Gebinde	Einheit	Einheiten/Verpackung	Preis/Einheit
5200836748	1.0 mm	1,7 - 2,2 kg/m ²	EIM	25 kg	24 EIM/PAL	- 600.00 kg 2.65 CHF/kg +600.00 kg 2.40 CHF/kg
5200836749	1.5 mm	2,2 - 2,8 kg/m ²	EIM	25 kg	24 EIM/PAL	- 600.00 kg 2.65 CHF/kg +600.00 kg 2.40 CHF/kg

Carrara Antik-Faserputz innen B310

organische Deckputze (Innen)



Anwendungsgebiet

- Im Innenbereich
- Kann auf alle tragfähigen, sauberen und trockenen Untergründe appliziert werden

Produktvorteile

- Fast unbegrenzte Möglichkeit an Strukturmöglichkeiten
- Mechanisch hoch belastbar
- Gute Haftzugfestigkeit

Details

Je nach Struktur: zum Spritzen, Rollen, Aufziehen, Spachteln etc.

Farbe: Naturweiss

Erhältlich in allen Farbtönen der MARMORAN-Farbmusterkollektion, auf Wunsch auch in Sondertönen nach Farbtonvorlage

Farbtonzuschläge siehe Services

Der Materialverbrauch ist unter anderem abhängig von Verarbeitung, Untergrund und Konsistenz. Die angegebenen Verbrauchswerte können nur der Orientierung dienen. Genaue Verbrauchswerte sind am Objekt zu ermitteln.

Verbrauch/Ergiebigkeit

Kornstärke: 1.2mm 2.0 - 4.0 kg/m²

Artikelnummer	Körnung	Verbrauch	Gebinde	Einheit	Einheiten/Verpackung	Preis/Einheit
5200649222	1.2 mm	2,0 - 4,0 kg/m ²	EIM	25 kg	24 EIM/PAL	- 600.00 kg 2.60 CHF/kg +600.00 kg 2.35 CHF/kg

Carrara Rustikalputz fein innen B320

organische Deckputze (Innen)



Anwendungsgebiet

- Im Innenbereich
- Kann auf alle tragfähigen, sauberen und trockenen Untergründe appliziert werden

Produktvorteile

- Fast unbegrenzte Möglichkeit an Strukturmöglichkeiten
- Mechanisch hoch belastbar
- Gute Haftzugfestigkeit

Details

Je nach Struktur: zum Spritzen, Rollen, Aufziehen, Spachteln etc.

Farbe: Naturweiss

Erhältlich in allen Farbtönen der MARMORAN-Farbmusterkollektion, auf Wunsch auch in Sondertönen nach Farbtonvorlage

Farbtonzuschläge siehe Services

Der Materialverbrauch ist unter anderem abhängig von Verarbeitung, Untergrund und Konsistenz. Die angegebenen Verbrauchswerte können nur der Orientierung dienen. Genaue Verbrauchswerte sind am Objekt zu ermitteln.

Verbrauch/Ergiebigkeit

Körnung: fein ohne Angabe 1,0 - 1,5 kg/m²/mm

Artikelnummer	Körnung	Gebinde	Einheit	Einheiten/Verpackung	Preis/Einheit
5200649223	fein	EIM	25 kg	24 EIM/PAL	- 600.00 kg 3.05 CHF/kg +600.00 kg 2.80 CHF/kg

Carrara Styrolit Spritzputz innen B730

organische Deckputze (Innen)



Anwendungsgebiet

- Im Innenbereich
- Kann auf alle tragfähigen, sauberen und trockenen Untergründe aufgespritzt werden
- Der Unterputz sollte in einer Q3 Qualität ausgeführt sein

Produktvorteile

- Gleichmässige Oberfläche
- Rationelle Verarbeitung mit Spritzgeräten
- Auf Wänden und Decken

Details

Auf geeigneten Untergründen auch ohne Voranstrich möglich, siehe technisches Merkblatt

Farbe: Naturweiss

Der Materialverbrauch ist unter anderem abhängig von Verarbeitung, Untergrund und Konsistenz. Die angegebenen Verbrauchswerte können nur der Orientierung dienen. Genaue Verbrauchswerte sind am Objekt zu ermitteln.

Verbrauch/Ergiebigkeit

Kornstärke: 0.8 - 1.3mm 0.9 - 1.2 kg/m²
 Kornstärke: 1.3 - 2.0mm 1.5 - 2.5 kg/m²

Artikelnummer	Körnung	Verbrauch	Gebinde	Einheit	Einheiten/Verpackung	Preis/Einheit
5200649225	0.8 - 1.3 mm	0,9 - 1,2 kg/m ²	EIM	20 kg	24 EIM/PAL	- 480.00 kg 3.05 CHF/kg +480.00 kg 2.80 CHF/kg
5200649226	1.3 - 2.0 mm	1,5 - 2,5 kg/m ²	EIM	20 kg	24 EIM/PAL	- 480.00 kg 3.05 CHF/kg +480.00 kg 2.80 CHF/kg

Mineral Spezialabrieb 40 Naturweiss

mineralische Deckputze (Innen)



Anwendungsgebiet

- Im Innenbereich
- Deckputz für Wände und Decken
- Auf Grundputze
- Geeignet für Feuchträume wie Badezimmer, Küchen usw.

Produktvorteile

- Basierend auf Weisskalk, Weisszement und Kalk
- Rein mineralischer Deckputz
- Vollabriebstruktur
- Ohne wasserabweisende Ausrüstung

Details

Verarbeitungsanleitung beachten!

Farbe: Naturweiss

Weitere Gestaltungsmöglichkeiten durch Lasurtechnik oder überstreichen

Nach dem Abverkauf aller 30 kg Säcke, Umstellung auf 25 kg Säcke

Der Materialverbrauch ist unter anderem abhängig von Verarbeitung, Untergrund und Konsistenz. Die angegebenen Verbrauchswerte können nur der Orientierung dienen. Genaue Verbrauchswerte sind am Objekt zu ermitteln.

Verbrauch/Ergiebigkeit

Kornstärke: 1.0mm 2.0 - 2.5 kg/m²
 Kornstärke: 1.5mm 2.5 - 3.0 kg/m²

Artikelnummer	Körnung	Verbrauch	Lieferform	Einheit	Einheiten/Verpackung	Preis/Einheit
5200654591	1.0 mm	2,0 - 2,5 kg/m ²	SCK	30 kg	30 SCK/PAL	- 30.00 SCK 39.07 CHF/kg +30.00 SCK 35.82 CHF/kg
5200654592	1.5 mm	2,5 - 3,0 kg/m ²	SCK	30 kg	30 SCK/PAL	- 30.00 SCK 39.07 CHF/kg +30.00 SCK 35.82 CHF/kg



Anwendungsgebiet

- Im Innenbereich
- Deckputz für Wände und Decken
- Auf Grundputze
- Geeignet für Feuchträume wie Badezimmer, Küchen usw.

Produktvorteile

- Basierend auf Weisskalk, Weisszement und Kalk
- Rein mineralischer Deckputz
- Vollabriebstruktur (Positiv)
- Ohne wasserabweisende Ausrüstung
- Hoher Weissgrad, für Anwendung ohne Anstrich

Details

Farbe: Extraweiss
 Weitere Gestaltungsmöglichkeiten durch Lasur-
 technik oder Überstreichen
 Verarbeitungsanleitung beachten!
 Nach dem Abverkauf aller 30 kg Säcke, Umstel-
 lung auf 25 kg Säcke

Der Materialverbrauch ist unter anderem abhän-
 gig von Verarbeitung, Untergrund und Konsistenz.
 Die angegebenen Verbrauchswerte können nur
 der Orientierung dienen. Genaue Verbrauchswerte
 sind am Objekt zu ermitteln.

Verbrauch/Ergiebigkeit

Kornstärke: 0.5mm	1.5 - 2.0 kg/m ²
Kornstärke: 1.0mm	2.0 - 2.5 kg/m ²
Kornstärke: 1.5mm	2.5 - 3.0 kg/m ²

Artikelnummer	Körnung	Verbrauch	Liefer- form	Einheit	Einheiten/Verpackung	Preis/Einheit
5200654597	0.5 mm	1,5 - 2,0 kg/m ²	SCK	30 kg	30 SCK/PAL	- 30.00 SCK 45.58 CHF/kg +30.00 SCK 42.28 CHF/kg
5200654598	1.0 mm	2,0 - 2,5 kg/m ²	SCK	30 kg	30 SCK/PAL	- 30.00 SCK 45.58 CHF/kg +30.00 SCK 42.28 CHF/kg
5200654599	1.5 mm	2,5 - 3,0 kg/m ²	SCK	30 kg	30 SCK/PAL	- 30.00 SCK 45.58 CHF/kg +30.00 SCK 42.28 CHF/kg



Anwendungsgebiet

- Im Innenbereich
- Weissputz auf Decken und Wände

Produktvorteile

- Einschicht-Weissputz
- Sehr feine Oberfläche
- Untergrund für Anstrich- und Tapetenarbeiten

Details

Mindestauftragsstärke auf Decken (Beton) 5 mm
 Mindestauftragsstärke auf Grundputze 3 mm
 Feuchtigkeitsgehalt des Betons: max. 3 Massen-
 prozent

Verbrauch/Ergiebigkeit

Pro 1 mm Schichtdicke:	ca. 1,0 kg/m ²
1 t Trockenmörtel:	ca. 1000 l

Artikelnummer	Lieferform	Einheit	Einheiten/Verpackung	Preis/Einheit
5200649113	SCK	25 kg	35 SCK/PAL	806.00 CHF/t

weber ip 225

mineralische Deckputze (Innen)



Anwendungsgebiet

- Im Innenbereich
- Zum Glätten von Untergründe
- Glätten von Gipsplatten, Gipsfaserplatten usw.

Produktvorteile

- Gipshaltiger Glattputz
- Vergüteter Gipsglätter
- Glatte Oberflächen bis Q4

Details

Auftragsstärke 1 - 10 mm
Haftbrücke ist nicht erforderlich
Feuchtigkeitsgehalt des Betons: max. 3 Massenprozent

Verbrauch/Ergiebigkeit

Pro 1 mm Schichtdicke: ca. 1,0 kg/m²

Artikelnummer	Lieferform	Einheit	Einheiten/Verpackung	Preis/Einheit
5200654508	SCK	25 kg	42 SCK/PAL	1073.00 CHF/t

weber ip 445 Mineral Vollabrieb innen

mineralische Deckputze (Innen)



Anwendungsgebiet

- Im Innenbereich
- Deckputz für Wände und Decken
- Auf Grundputze
- Geeignet für Feuchträume wie Badezimmer, Küchen usw.

Produktvorteile

- Weisskalk-Weisszement Vollabrieb
- Ausgesprochene Vollabriebstruktur
- Hohes Wasserrückhaltevermögen

Details

Farbe: Naturweiss
Weitere Gestaltungsmöglichkeiten durch Lasurtechnik oder Überstreichen

Der Materialverbrauch ist unter anderem abhängig von Verarbeitung, Untergrund und Konsistenz. Die angegebenen Verbrauchswerte können nur der Orientierung dienen. Genaue Verbrauchswerte sind am Objekt zu ermitteln.

Verbrauch/Ergiebigkeit

Kornstärke: 1.0mm 2.0 - 2.5 kg/m²
Kornstärke: 1.5mm 2.4 - 2.9 kg/m²

Artikelnummer	Körnung	Verbrauch	Lieferform	Einheit	Einheiten/Verpackung	Preis/Einheit
5200654619	1.0 mm	ca. 2,0 - 2,5 kg/m ²	SCK	25 kg	42 SCK/PAL	- 1050.00 kg 1.22 CHF/kg +1050.00 kg 1.12 CHF/kg
5200654620	1.5 mm	ca. 2,4 - 2,9 kg/m ²	SCK	25 kg	42 SCK/PAL	- 1050.00 kg 1.22 CHF/kg +1050.00 kg 1.12 CHF/kg

Ökoputz innen C460

mineralische Deckputze (Innen)



Anwendungsgebiet

- Im Innenbereich
- Kann auf alle tragfähigen, sauberen und trockenen, mineralischen Grundputze appliziert werden

Produktvorteile

- Ohne Biozide, ohne Konservierungsmittel
- Bindemittel aus reinem Sumpfkalk
- Hoher Weissgrad

Details

Farbe: Naturweiss

Weitere Gestaltungsmöglichkeiten durch Lasurtechnik oder überstreichen

Der Materialverbrauch ist unter anderem abhängig von Verarbeitung, Untergrund und Konsistenz. Die angegebenen Verbrauchswerte können nur der Orientierung dienen. Genaue Verbrauchswerte sind am Objekt zu ermitteln.

Verbrauch/Ergiebigkeit

Kornstärke: 0.5mm	1.0 - 1.5 kg/m ²
Kornstärke: 1.0mm	1.5 - 2.5 kg/m ²
Kornstärke: 1.5mm	2.5 - 3.5 kg/m ²

Artikelnummer	Körnung	Verbrauch	Gebinde	Einheit	Einheiten/Verpackung	Preis/Einheit
5200649266	0.5 mm	1,0 - 1,5 kg/m ²	EIM	25 kg	24 EIM/PAL	- 600.00 kg 2.85 CHF/kg +600.00 kg 2.60 CHF/kg
5200649267	1.0 mm	1,5 - 2,5 kg/m ²	EIM	25 kg	24 EIM/PAL	- 600.00 kg 2.85 CHF/kg +600.00 kg 2.60 CHF/kg
5200649268	1.5 mm	2,5 - 3,5 kg/m ²	EIM	25 kg	24 EIM/PAL	- 600.00 kg 2.85 CHF/kg +600.00 kg 2.60 CHF/kg

Carrara Aufziehputz aussen A110

organische Deckputze (Aussen)



Anwendungsgebiet

- Im Aussenbereich
- Auf MARMOtherm WDVS-Systeme
- Auf Weber Grundputze
- Kann auf alle tragfähigen, sauberen und trockenen Untergründe appliziert werden

Produktvorteile

- Mechanisch hoch belastbar
- Dampfdiffusionsoffen
- Wasserabweisend
- Mit Marmor Strukturkorn

Details

Farbe: Naturweiss

Erhältlich in allen Farbtönen der MARMORAN-Farbmusterkollektion, auf Wunsch auch in Sondertönen nach Farbtonvorlage

Farbtonzuschläge siehe Services

Der Materialverbrauch ist unter anderem abhängig von Verarbeitung, Untergrund und Konsistenz. Die angegebenen Verbrauchswerte können nur der Orientierung dienen. Genaue Verbrauchswerte sind am Objekt zu ermitteln.

Verbrauch/Ergiebigkeit

Kornstärke: 1.5mm	2.2 - 3.0 kg/m ²
Kornstärke: 2.0mm	2.5 - 3.2 kg/m ²
Kornstärke: 3.0mm	3.7 - 4.5 kg/m ²
Kornstärke: 4.0mm	4.0 - 5.0 kg/m ²
Kornstärke: 6.0mm	4.0 - 5.0 kg/m ²

Artikelnummer	Körnung	Verbrauch	Gebinde	Einheit	Einheiten/Verpackung	Preis/Einheit
5200649182	1.5 mm	2,2 - 3,0 kg/m ²	EIM	25 kg	24 EIM/PAL	- 600.00 kg 3.95 CHF/kg +600.00 kg 3.70 CHF/kg
5200649183	2.0 mm	2,5 - 3,2 kg/m ²	EIM	25 kg	24 EIM/PAL	- 600.00 kg 3.95 CHF/kg +600.00 kg 3.70 CHF/kg
5200770145	3.0 mm	3,7 - 4,5 kg/m ²	EIM	25 kg	24 EIM/PAL	- 600.00 kg 3.95 CHF/kg +600.00 kg 3.70 CHF/kg
5200770146	4.0 mm	4,8 - 5,8 kg/m ²	EIM	25 kg	24 EIM/PAL	- 600.00 kg 3.95 CHF/kg +600.00 kg 3.70 CHF/kg
5200770147	6.0 mm	5,5 - 6,5 kg/m ²	EIM	25 kg	24 EIM/PAL	- 600.00 kg 3.95 CHF/kg +600.00 kg 3.70 CHF/kg

Carrara Futura Vollabrieb aussen A211

organische Deckputze (Aussen)



Anwendungsgebiet

- Im Aussenbereich
- Auf MARMOtherm WDVS-Systeme
- Auf Weber Grundputze
- Kann auf alle tragfähigen, sauberen und trockenen Untergründe appliziert werden

Produktvorteile

- Mechanisch hoch belastbar
- Dampfdiffusionsoffen
- Wasserabweisend
- Mit Marmor Strukturkorn

Details

Farbe: Naturweiss
 Erhältlich in allen Farbtönen der MARMORAN-Farbmusterkollektion, auf Wunsch auch in Sondertönen nach Farbtonvorlage
 Farbtonzuschläge siehe Services
 Der Materialverbrauch ist unter anderem abhängig von Verarbeitung, Untergrund und Konsistenz. Die angegebenen Verbrauchswerte können nur der Orientierung dienen. Genaue Verbrauchswerte sind am Objekt zu ermitteln.

Verbrauch/Ergiebigkeit

Kornstärke: 1.5mm 2.5 - 3.3 kg/m²
 Kornstärke: 2.0mm 2.8 - 3.6 kg/m²

Artikelnummer	Körnung	Typ	Gebinde	Einheit	Einheiten/Verpackung	Preis/Einheit
5200649191	1.5 mm		EIM	25 kg	24 EIM/PAL	- 600.00 kg 3.95 CHF/kg +600.00 kg 3.70 CHF/kg
5200947585	1.5 mm	Forte	EIM	25 kg	24 EIM/PAL	- 600.00 kg 4.15 CHF/kg +600.00 kg 3.95 CHF/kg
5200649192	2.0 mm		EIM	25 kg	24 EIM/PAL	- 600.00 kg 3.95 CHF/kg +600.00 kg 3.70 CHF/kg
5200947586	2.0 mm	Forte	EIM	25 kg	24 EIM/PAL	- 600.00 kg 4.15 CHF/kg +600.00 kg 3.95 CHF/kg

Carrara Antik-Faserputz aussen A310

organische Deckputze (Aussen)



Anwendungsgebiet

- Im Aussenbereich
- Auf MARMOtherm WDVS-Systeme
- Auf Weber Grundputze
- Kann auf alle tragfähigen, sauberen und trockenen Untergründe appliziert werden

Produktvorteile

- Viele, kreative Strukturmöglichkeiten
- Überbrückt feine Schwund- und Filmrisse
- Mechanisch hoch belastbar
- Dampfdiffusionsoffen/Wasserabweisend

Details

Farbe: Naturweiss
 Erhältlich in allen Farbtönen der MARMORAN-Farbmusterkollektion, auf Wunsch auch in Sondertönen nach Farbtonvorlage
 Farbtonzuschläge: siehe Services
 Je nach Struktur: zum Spritzen, Rollen, Aufziehen, Spachteln etc.
 Der Materialverbrauch ist unter anderem abhängig von Verarbeitung, Untergrund und Konsistenz. Die angegebenen Verbrauchswerte können nur der Orientierung dienen. Genaue Verbrauchswerte sind am Objekt zu ermitteln.

Verbrauch/Ergiebigkeit

Körnung: 1.2mm 2,0 - 4,0 kg/m²

Artikelnummer	Körnung	Gebinde	Einheit	Einheiten/Verpackung	Preis/Einheit
5200649193	1.2 mm	EIM	25 kg	24 EIM/PAL	- 600.00 kg 3.95 CHF/kg +600.00 kg 3.70 CHF/kg



Anwendungsgebiet

- Im Aussenbereich
- Auf MARMOtherm WDVS-Systeme
- Auf Weber Grundputze
- Kann auf alle tragfähigen, sauberen und trockenen Untergründe appliziert werden

Produktvorteile

- Mechanisch hoch belastbar
- Dampfdiffusionsoffen
- Wasserabweisend
- Mit Marmor Strukturkorn

Details

Farbe: Naturweiss

Erhältlich in allen Farbtönen der MARMORAN-Farbmusterkollektion, auf Wunsch auch in Sondertönen nach Farbtonvorlage

Farbtonzuschläge siehe Services

Der Materialverbrauch ist unter anderem abhängig von Verarbeitung, Untergrund und Konsistenz. Die angegebenen Verbrauchswerte können nur der Orientierung dienen. Genaue Verbrauchswerte sind am Objekt zu ermitteln.

Verbrauch/Ergiebigkeit

Kornstärke: 0.5mm	1.0 - 1.5 kg/m ²
Kornstärke: 1.0mm	2.0 - 2.5 kg/m ²
Kornstärke: 1.5mm	2.5 - 3.3 kg/m ²
Kornstärke: 2.0mm	2.8 - 3.6 kg/m ²
Kornstärke: 3.0mm	3.9 - 4.8 kg/m ²

Artikelnummer	Körnung	Typ	Gebinde	Einheit	Einheiten/Verpackung	Preis/Einheit
5200649180	0.5 mm		EIM	25 kg	24 EIM/PAL	- 600.00 kg 3.95 CHF/kg +600.00 kg 3.70 CHF/kg
5200947522	0.5 mm	Forte	EIM	25 kg	24 EIM/PAL	- 600.00 kg 4.15 CHF/kg +600.00 kg 3.95 CHF/kg
5200649187	1.0 mm		EIM	25 kg	24 EIM/PAL	- 600.00 kg 3.95 CHF/kg +600.00 kg 3.70 CHF/kg
5200947524	1.0 mm	Forte	EIM	25 kg	24 EIM/PAL	- 600.00 kg 4.15 CHF/kg +600.00 kg 3.95 CHF/kg
5200649188	1.5 mm		EIM	25 kg	24 EIM/PAL	- 600.00 kg 3.95 CHF/kg +600.00 kg 3.70 CHF/kg
5200947525	1.5 mm	Forte	EIM	25 kg	24 EIM/PAL	- 600.00 kg 4.15 CHF/kg +600.00 kg 3.95 CHF/kg
5200649189	2.0 mm		EIM	25 kg	24 EIM/PAL	- 600.00 kg 3.95 CHF/kg +600.00 kg 3.70 CHF/kg
5200947528	2.0 mm	Forte	EIM	25 kg	24 EIM/PAL	- 600.00 kg 4.15 CHF/kg +600.00 kg 3.95 CHF/kg
5200770245	3.0 mm		EIM	25 kg	24 EIM/PAL	- 600.00 kg 3.95 CHF/kg +600.00 kg 3.70 CHF/kg
5200947529	3.0 mm	Forte	EIM	25 kg	24 EIM/PAL	- 600.00 kg 4.15 CHF/kg +600.00 kg 3.95 CHF/kg



Anwendungsgebiet

- Im Aussenbereich
- Auf MARMOtherm WDVS-Systeme
- Auf Weber Grundputze
- Kann auf alle tragfähigen, sauberen und trockenen Untergründe appliziert werden

Produktvorteile

- Mechanisch hoch belastbar
- Dampfdiffusionsoffen
- Wasserabweisend
- Mit Marmor Strukturkorn

Details

Farbe: Naturweiss
 Erhältlich in allen Farbtönen der MARMORAN-Farbmusterkollektion, auf Wunsch auch in Sondertönen nach Farbtonvorlage
 Farbtonzuschläge siehe Services
 Der Materialverbrauch ist unter anderem abhängig von Verarbeitung, Untergrund und Konsistenz. Die angegebenen Verbrauchswerte können nur der Orientierung dienen. Genaue Verbrauchswerte sind am Objekt zu ermitteln.

Verbrauch/Ergiebigkeit

Kornstärke: 0.5mm	1.3 - 1.8 kg/m ²
Kornstärke: 1.0mm	2.0 - 2.5 kg/m ²
Kornstärke: 1.5mm	2.0 - 2.8 kg/m ²
Kornstärke: 2.0mm	2.3 - 3.0 kg/m ²
Kornstärke: 3.0mm	3.2 - 4.0 kg/m ²
Kornstärke: 4.0mm	4.5 - 5.5 kg/m ²
Kornstärke: 6.0mm	6.0 - 7.5 kg/m ²

Artikelnummer	Körnung	Typ	Gebinde	Einheit	Einheiten/Verpackung	Preis/Einheit
5200649237	0.5 mm		EIM	25 kg	24 EIM/PAL	- 600.00 kg 4.05 CHF/kg +600.00 kg 3.80 CHF/kg
5200947549	0.5 mm	Forte	EIM	25 kg	24 EIM/PAL	- 600.00 kg 4.25 CHF/kg +600.00 kg 4.00 CHF/kg
5200649238	1.0 mm		EIM	25 kg	24 EIM/PAL	- 600.00 kg 4.05 CHF/kg +600.00 kg 3.80 CHF/kg
5200947551	1.0 mm	Forte	EIM	25 kg	24 EIM/PAL	- 600.00 kg 4.25 CHF/kg +600.00 kg 4.00 CHF/kg
5200649239	1.5 mm		EIM	25 kg	24 EIM/PAL	- 600.00 kg 4.05 CHF/kg +600.00 kg 3.80 CHF/kg
5200947553	1.5 mm	Forte	EIM	25 kg	24 EIM/PAL	- 600.00 kg 4.25 CHF/kg +600.00 kg 4.00 CHF/kg
5200649240	2.0 mm		EIM	25 kg	24 EIM/PAL	- 600.00 kg 4.05 CHF/kg +600.00 kg 3.80 CHF/kg
5200947554	2.0 mm	Forte	EIM	25 kg	24 EIM/PAL	- 600.00 kg 4.25 CHF/kg +600.00 kg 4.00 CHF/kg
5200770303	3.0 mm		EIM	25 kg	24 EIM/PAL	- 600.00 kg 4.05 CHF/kg +600.00 kg 3.80 CHF/kg
5200947555	3.0 mm	Forte	EIM	25 kg	24 EIM/PAL	- 600.00 kg 4.25 CHF/kg +600.00 kg 4.00 CHF/kg
5200770305	4.0 mm		EIM	25 kg	24 EIM/PAL	- 600.00 kg 4.05 CHF/kg +600.00 kg 3.80 CHF/kg
5200947556	4.0 mm	Forte	EIM	25 kg	24 EIM/PAL	- 600.00 kg 4.25 CHF/kg +600.00 kg 4.00 CHF/kg
5200770306	6.0 mm		EIM	25 kg	24 EIM/PAL	- 600.00 kg 4.05 CHF/kg +600.00 kg 3.80 CHF/kg
5200947557	6.0 mm	Forte	EIM	25 kg	24 EIM/PAL	- 600.00 kg 4.25 CHF/kg +600.00 kg 4.00 CHF/kg

Siliconputz Mix aussen C210.037

organische Deckputze (Aussen)



Anwendungsgebiet

- Im Aussenbereich
- Auf MARMOtherm WDVS-Systeme
- Auf Weber Grundputze
- Kann auf alle tragfähigen, sauberen und trockenen Untergründe appliziert werden

Produktvorteile

- Grobe Vollabriebstruktur
- Viele, kreative Strukturmöglichkeiten
- Mechanisch hoch belastbar
- Dampfdiffusionsoffen
- Wasserabweisend

Details

Farbe: Naturweiss
 Erhältlich in allen Farbtönen der MARMORAN-Farbmusterkollektion, auf Wunsch auch in Sondertönen nach Farbtonvorlage
 Farbtonzuschläge siehe Services
 Der Materialverbrauch ist unter anderem abhängig von Verarbeitung, Untergrund und Konsistenz. Die angegebenen Verbrauchswerte können nur der Orientierung dienen. Genaue Verbrauchswerte sind am Objekt zu ermitteln.

Verbrauch/Ergiebigkeit

Körnung: 3.0 - 7.0mm 7.0 - 9.0 kg/m²

Artikelnummer	Körnung	Gebinde	Einheit	Einheiten/Verpackung	Preis/Einheit
5200817828	3.0 - 7.0 mm	EIM	25 kg	24 EIM/PAL	- 600.00 kg 4.05 CHF/kg +600.00 kg 3.80 CHF/kg

Silicon Futura Vollabrieb aussen C211

organische Deckputze (Aussen)



Anwendungsgebiet

- Im Aussenbereich
- Auf MARMOtherm WDVS-Systeme
- Auf Weber Grundputze
- Kann auf alle tragfähigen, sauberen und trockenen Untergründe appliziert werden

Produktvorteile

- Mechanisch hoch belastbar
- Dampfdiffusionsoffen
- Wasserabweisend
- Mit Marmor Strukturkorn

Details

Farbe: Naturweiss
 Erhältlich in allen Farbtönen der MARMORAN-Farbmusterkollektion, auf Wunsch auch in Sondertönen nach Farbtonvorlage
 Farbtonzuschläge siehe Services
 Der Materialverbrauch ist unter anderem abhängig von Verarbeitung, Untergrund und Konsistenz. Die angegebenen Verbrauchswerte können nur der Orientierung dienen. Genaue Verbrauchswerte sind am Objekt zu ermitteln.

Verbrauch/Ergiebigkeit

Kornstärke: 1.5mm 2.3 - 2.8 kg/m²
 Kornstärke: 2.0mm 2.8 - 3.6 kg/m²

Artikelnummer	Körnung	Typ	Gebinde	Einheit	Einheiten/Verpackung	Preis/Einheit
5200649243	1.5 mm		EIM	25 kg	24 EIM/PAL	- 600.00 kg 4.05 CHF/kg +600.00 kg 3.80 CHF/kg
5200947558	1.5 mm	Forte	EIM	25 kg	24 EIM/PAL	- 600.00 kg 4.25 CHF/kg +600.00 kg 4.00 CHF/kg
5200649244	2.0 mm		EIM	25 kg	24 EIM/PAL	- 600.00 kg 4.05 CHF/kg +600.00 kg 3.80 CHF/kg
5200947559	2.0 mm	Forte	EIM	25 kg	24 EIM/PAL	- 600.00 kg 4.25 CHF/kg +600.00 kg 4.00 CHF/kg

Silicon Aufziehputz aussen C220

organische Deckputze (Aussen)



Anwendungsgebiet

- Im Aussenbereich
- Auf MARMOtherm WDVS-Systeme
- Auf Weber Grundputze
- Kann auf alle tragfähigen, sauberen und trockenen Untergründe appliziert werden

Produktvorteile

- Mechanisch hoch belastbar
- Dampfdiffusionsoffen
- Wasserabweisend
- Mit Marmor Strukturkorn

Details

Farbe: Naturweiss
 Erhältlich in allen Farbtönen der MARMORAN-Farbmusterkollektion, auf Wunsch auch in Sondertönen nach Farbtonvorlage
 Farbtonzuschläge siehe Services
 Der Materialverbrauch ist unter anderem abhängig von Verarbeitung, Untergrund und Konsistenz. Die angegebenen Verbrauchswerte können nur der Orientierung dienen. Genaue Verbrauchswerte sind am Objekt zu ermitteln.

Verbrauch/Ergiebigkeit

Kornstärke: 1.5mm	2.0 - 2.8 kg/m ²
Kornstärke: 2.0mm	2.3 - 3.0 kg/m ²
Kornstärke: 3.0mm	3.2 - 4.0 kg/m ²

Artikelnummer	Körnung	Verbrauch	Gebinde	Einheit	Einheiten/Verpackung	Preis/Einheit
5200649246	1.5 mm	2,0 - 2,8 kg/m ²	EIM	25 kg	24 EIM/PAL	- 600.00 kg 4.05 CHF/kg +600.00 kg 3.80 CHF/kg
5200649247	2.0 mm	2,3 - 3,0 kg/m ²	EIM	25 kg	24 EIM/PAL	- 600.00 kg 4.05 CHF/kg +600.00 kg 3.80 CHF/kg
5200770298	3.0 mm	3,2 - 4,0 kg/m ²	EIM	25 kg	24 EIM/PAL	- 600.00 kg 4.05 CHF/kg +600.00 kg 3.80 CHF/kg

Silicon Antik-Faserputz aussen C240

organische Deckputze (Aussen)



Anwendungsgebiet

- Im Aussenbereich
- Auf MARMOtherm WDVS-Systeme
- Auf Weber Grundputze
- Kann auf alle tragfähigen, sauberen und trockenen Untergründe appliziert werden

Produktvorteile

- Viele, kreative Strukturmöglichkeiten
- Überbrückt feine Schwund- und Filmrisse
- Mechanisch hoch belastbar
- Dampfdiffusionsoffen
- Wasserabweisend

Details

Farbe: Naturweiss
 Erhältlich in allen Farbtönen der MARMORAN-Farbmusterkollektion, auf Wunsch auch in Sondertönen nach Farbtonvorlage
 Farbtonzuschläge siehe Services
 Je nach Struktur: zum Spritzen, Rollen, Aufziehen, Spachteln etc.
 Der Materialverbrauch ist unter anderem abhängig von Verarbeitung, Untergrund und Konsistenz. Die angegebenen Verbrauchswerte können nur der Orientierung dienen. Genaue Verbrauchswerte sind am Objekt zu ermitteln.

Verbrauch/Ergiebigkeit

Körnung: 1.2mm	2,0 - 4,0 kg/m ²
----------------	-----------------------------

Artikelnummer	Körnung	Gebinde	Einheit	Einheiten/Verpackung	Preis/Einheit
5200649249	1.2 mm	EIM	25 kg	24 EIM/PAL	- 600.00 kg 4.05 CHF/kg +600.00 kg 3.80 CHF/kg



Anwendungsgebiet

- Im Aussen- und Innenbereich
- Auf MARMOtherm (VAWD/WDVS) Systeme
- Als glatte oder modellierte Deckbeschichtung

Produktvorteile

- Modellierputz
- Mineralisch auf Kalkzementbasis, faserarmiert
- Sehr leicht verarbeitbar

Details

Auftragsstärke: 2.0 - 6.0mm
 Im Aussenbereich nur mit Farbanstrich
 Das Technische Merkblatt ist zu beachten!
 Der Materialverbrauch ist unter anderem abhängig von Verarbeitung, Untergrund und Konsistenz. Die angegebenen Verbrauchswerte können nur der Orientierung dienen. Genaue Verbrauchswerte sind am Objekt zu ermitteln.

Verbrauch/Ergiebigkeit

Pro 1.0mm Schichtstärke: ca. 1,5 kg/m²

Artikelnummer	Lieferform	Einheit	Einheiten/Verpackung	Preis/Einheit
5200771492	SCK	25 kg	36 SCK/PAL	- 900.00 kg 2.90 CHF/kg +900.00 kg 2.60 CHF/kg



Anwendungsgebiet

- Im Aussen- und Innenbereich
- Auf MARMOtherm WDVS-Systeme
- Auf Weber Grundputze
- Kann auf alle tragfähigen, sauberen und trockenen Untergründe appliziert werden

Produktvorteile

- Basierend auf alkaliarmen Silicasol
- Feuchtigkeitsregulierend
- Geringe Wasseraufnahme
- Ohne auswaschbare Biozide
- Dampfdiffusionsoffen

Details

Farbe: Naturweiss
 Erhältlich in allen Farbtönen der MARMORAN-Farbmusterkollektion, auf Wunsch auch in Sondertönen nach Farbtonvorlage
 Farbtonzuschläge siehe Services
 Der Materialverbrauch ist unter anderem abhängig von Verarbeitung, Untergrund und Konsistenz. Die angegebenen Verbrauchswerte können nur der Orientierung dienen. Genaue Verbrauchswerte sind am Objekt zu ermitteln.

Verbrauch/Ergiebigkeit

Kornstärke 0.5mm	1.0 - 1.5 kg/m ²
Kornstärke 1.0mm	1.7 - 2.2 kg/m ²
Kornstärke 1.5mm	2.2 - 2.4 kg/m ²
Kornstärke 2.0mm	2.7 - 3.0 kg/m ²
Kornstärke 3.0mm	3.5 - 3.8 kg/m ²
Kornstärke 4.0mm	4.5 - 5.5 kg/m ²
Kornstärke 6.0mm	6.0 - 7.5 kg/m ²

Artikelnummer	Körnung	Verbrauch	Gebinde	Einheit	Einheiten/Verpackung	Preis/Einheit
5200649271	0.5 mm	1,0 - 1,5 kg/m ²	EIM	25 kg	24 EIM/PAL	- 600.00 kg 3.70 CHF/kg +600.00 kg 3.45 CHF/kg
5200649272	1.0 mm	1,7 - 2,2 kg/m ²	EIM	25 kg	24 EIM/PAL	- 600.00 kg 3.70 CHF/kg +600.00 kg 3.45 CHF/kg
5200649273	1.5 mm	2,2 - 2,4 kg/m ²	EIM	25 kg	24 EIM/PAL	- 600.00 kg 3.70 CHF/kg +600.00 kg 3.45 CHF/kg
5200649274	2.0 mm	2,7 - 3,0 kg/m ²	EIM	25 kg	24 EIM/PAL	- 600.00 kg 3.70 CHF/kg +600.00 kg 3.45 CHF/kg
5200770307	3.0 mm	3,5 - 3,8 kg/m ²	EIM	25 kg	24 EIM/PAL	- 600.00 kg 3.70 CHF/kg +600.00 kg 3.45 CHF/kg
5200770308	4.0 mm	4,4 - 5,5 kg/m ²	EIM	25 kg	24 EIM/PAL	- 600.00 kg 3.70 CHF/kg +600.00 kg 3.45 CHF/kg
5200770309	6.0 mm	6,0 - 7,5 kg/m ²	EIM	25 kg	24 EIM/PAL	- 600.00 kg 3.70 CHF/kg +600.00 kg 3.45 CHF/kg



Anwendungsgebiet

- Im Aussen- und Innenbereich
- Auf MARMOtherm WDVS-Systeme
- Auf Weber Grundputze
- Kann auf alle tragfähigen, sauberen und trockenen Untergründe appliziert werden

Produktvorteile

- Basierend auf alkaliarmen Silicasol
- Feuchtigkeitsregulierend
- Geringe Wasseraufnahme
- Ohne auswaschbare Biozide
- Dampfdiffusionsoffen

Details

Farbe: Naturweiss
 Erhältlich in allen Farbtönen der MARMORAN-Farbmusterkollektion, auf Wunsch auch in Sondertönen nach Farbtonvorlage
 Farbtonzuschläge siehe Services
 Der Materialverbrauch ist unter anderem abhängig von Verarbeitung, Untergrund und Konsistenz. Die angegebenen Verbrauchswerte können nur der Orientierung dienen. Genaue Verbrauchswerte sind am Objekt zu ermitteln.

Verbrauch/Ergiebigkeit

Kornstärke: 1.5mm	2.2 - 2.4 kg/m ²
Kornstärke: 2.0mm	2.7 - 3.0 kg/m ²
Kornstärke: 3.0mm	3.5 - 3.8 kg/m ²

Artikelnummer	Körnung	Verbrauch	Gebinde	Einheit	Einheiten/Verpackung	Preis/Einheit
5200649277	1.5 mm	2,2 - 2,4 kg/m ²	EIM	25 kg	24 EIM/PAL	- 600.00 kg 3.70 CHF/kg +600.00 kg 3.45 CHF/kg
5200649278	2.0 mm	2,7 - 3,0 kg/m ²	EIM	25 kg	24 EIM/PAL	- 600.00 kg 3.70 CHF/kg +600.00 kg 3.45 CHF/kg
5200770297	3.0 mm	3,5 - 3,8 kg/m ²	EIM	25 kg	24 EIM/PAL	- 600.00 kg 3.70 CHF/kg +600.00 kg 3.45 CHF/kg



Anwendungsgebiet

- Im Innen- und Aussenbereich
- Deckputz für Wände und Decken
- Auf Grundputze
- Geeignet für Feuchträume

Produktvorteile

- Mineralisch und biozidfrei
- Wasserdampfdurchlässig
- Wasserabweisend ausgerüstet

Details

Farbe: Naturweiss
 Farbtöne erhältlich auf Anfrage
 Farbtonzuschläge siehe Services
 Verarbeitungsanleitung beachten!
 Nach dem Abverkauf aller 30 kg Säcke, Umstellung auf 25 kg Säcke

Der Materialverbrauch ist unter anderem abhängig von Verarbeitung, Untergrund und Konsistenz. Die angegebenen Verbrauchswerte können nur der Orientierung dienen. Genaue Verbrauchswerte sind am Objekt zu ermitteln.

Verbrauch/Ergiebigkeit

Kornstärke: 0.5mm	1.5 - 2.0 kg/m ²
Kornstärke: 1.0mm	2.0 - 2.5 kg/m ²
Kornstärke: 1.5mm	2.5 - 3.5 kg/m ²
Kornstärke: 2.0mm	3.5 - 4.5 kg/m ²
Kornstärke: 3.0mm	4.5 - 5.5 kg/m ²
Kornstärke: 4.0mm	6.0 - 7.0 kg/m ²

Artikelnummer	Körnung	Verbrauch	Lieferform	Einheit	Einheiten/Verpackung	Preis/Einheit
5200654609	0.5 mm	1,5 - 2,0 kg/m ²	SCK	30 kg	30 SCK/PAL	- 30.00 SCK 45.42 CHF/kg +30.00 SCK 42.12 CHF/kg
5200654610	1.0 mm	2,0 - 2,5 kg/m ²	SCK	30 kg	30 SCK/PAL	- 30.00 SCK 45.42 CHF/kg +30.00 SCK 42.12 CHF/kg
5200654611	1.5 mm	2,5 - 3,5 kg/m ²	SCK	30 kg	30 SCK/PAL	- 30.00 SCK 45.42 CHF/kg +30.00 SCK 42.12 CHF/kg
5200654612	2.0 mm	3,5 - 4,5 kg/m ²	SCK	30 kg	30 SCK/PAL	- 30.00 SCK 45.42 CHF/kg +30.00 SCK 42.12 CHF/kg
5200654613	3.0 mm	4,5 - 5,5 kg/m ²	SCK	30 kg	30 SCK/PAL	- 30.00 SCK 45.42 CHF/kg +30.00 SCK 42.12 CHF/kg
5200654614	4.0 mm	6,0 - 7,0 kg/m ²	SCK	30 kg	30 SCK/PAL	- 30.00 SCK 45.42 CHF/kg +30.00 SCK 42.12 CHF/kg

weber.top 200 Kratzputz AquaBalance

Mineralische Deckputze (Innen&Aussen)



Anwendungsgebiet

- Aussen- und innen
- Auf MARMOtherm WDVS-Systeme
- Auf alle mineralischen, tragfähigen Grundputze

Produktvorteile

- Ohne Biozide, ohne Konservierungsmittel
- Oberflächenaktiv, hydrophil, für einen ausbalancierten Feuchtehaushalt
- Klassische Edelkratzputzstruktur

Details

Farbe: Standardweiss Diamant 0030
 Farbtöne erhältlich auf Anfrage
 Farbtonzuschläge siehe Services
 Auftragsstärke: 10 mm + Kornstärke
 Verarbeitungsanleitung beachten!
 Der Materialverbrauch ist unter anderem abhängig von Verarbeitung, Untergrund und Konsistenz. Die angegebenen Verbrauchswerte können nur der Orientierung dienen. Genaue Verbrauchswerte sind am Objekt zu ermitteln.

Verbrauch/Ergiebigkeit

Kornstärke: 1.0mm	ca. 14.0 kg/m ²
Kornstärke: 2.0mm	ca. 18.0 kg/m ²
Kornstärke: 3.0mm	ca. 22.0 kg/m ²
Kornstärke: 4.0mm	ca. 24.0 kg/m ²

Artikelnummer	Körnung	Verbrauch	Lieferform	Einheit	Einheiten/Verpackung	Preis/Einheit
5200891104	1.0 mm	ca. 14,0 kg/m ²	SCK	25 kg	42 SCK/PAL	- 1050.00 kg 1.55 CHF/kg +1050.00 kg 1.44 CHF/kg
5200891105	2.0 mm	ca. 18,0 kg/m ²	SCK	25 kg	42 SCK/PAL	- 1050.00 kg 1.55 CHF/kg +1050.00 kg 1.44 CHF/kg
5200891108	3.0 mm	ca. 22,0 kg/m ²	SCK	25 kg	42 SCK/PAL	- 1050.00 kg 1.55 CHF/kg +1050.00 kg 1.44 CHF/kg
5200891109	4.0 mm	ca. 24,0 kg/m ²	SCK	25 kg	42 SCK/PAL	- 1050.00 kg 1.55 CHF/kg +1050.00 kg 1.44 CHF/kg

weber.top 203 Edelkratzputz AquaBalance

Mineralische Deckputze (Innen&Aussen)



Anwendungsgebiet

- Aussen- und innen
- Auf MARMOtherm WDVS-Systeme
- Auf alle mineralischen, tragfähigen Grundputze

Produktvorteile

- Lichtreflexion durch Glimmer
- Ohne Biozide, ohne Konservierungsmittel
- Oberflächenaktiv, hydrophil, für einen ausbalancierten Feuchtehaushalt
- Klassische Edelkratzputzstruktur

Details

Farbe: Standardweiss Diamant 0010 mit Glimmer
 Farbtöne erhältlich auf Anfrage
 Farbtonzuschläge siehe Services
 Auftragsstärke: 10 mm + Kornstärke
 Verarbeitungsanleitung beachten!
 Der Materialverbrauch ist unter anderem abhängig von Verarbeitung, Untergrund und Konsistenz. Die angegebenen Verbrauchswerte können nur der Orientierung dienen. Genaue Verbrauchswerte sind am Objekt zu ermitteln.

Verbrauch/Ergiebigkeit

Kornstärke: 1.5mm	ca. 16.0 kg/m ²
Kornstärke: 2.0mm	ca. 18.0 kg/m ²

Artikelnummer	Körnung	Verbrauch	Lieferform	Einheit	Einheiten/Verpackung	Preis/Einheit
5200891091	1.5 mm	ca. 16,0 kg/m ²	SCK	25 kg	42 SCK/PAL	- 1050.00 kg 1.55 CHF/kg +1050.00 kg 1.44 CHF/kg
5200891100	2.0 mm	ca. 18,0 kg/m ²	SCK	25 kg	42 SCK/PAL	- 1050.00 kg 1.55 CHF/kg +1050.00 kg 1.44 CHF/kg

weber.star 240 AquaBalance

Mineralische Deckputze (Innen&Aussen)



Anwendungsgebiet

- Im Aussen- und Innenbereich
- Schafft ein gesundes Wohnklima durch optimale Wasserdampfdurchlässigkeit
- Auf MARMOtherm WDVS-Systeme
- Auf alle tragfähigen, mineralischen Grundputze

Produktvorteile

- Oberflächenaktiv, hydrophil, für einen ausbalancierten Feuchtehaushalt
- Ohne Biozide, ohne Konservierungsmittel
- Gebrochenes Strukturkorn

Details

Farbe: Standardweiss Diamant 0010
 Farbtöne: erhältlich auf Anfrage
 Farbtonzuschläge: siehe Service
 Verarbeitungsanleitung beachten!
 Der Materialverbrauch ist unter anderem abhängig von Verarbeitung, Untergrund und Konsistenz. Die angegebenen Verbrauchswerte können nur der Orientierung dienen. Genaue Verbrauchswerte sind am Objekt zu ermitteln.

Verbrauch/Ergiebigkeit

Kornstärke: 2.0mm	3.2 kg/m ²
Kornstärke: 3.0mm	3.5 kg/m ²
Kornstärke: 5.0mm	4.6 kg/m ²

Artikelnummer	Körnung	Verbrauch	Lieferform	Einheit	Einheiten/Verpackung	Preis/Einheit
5200905043	2.0	ca. 3,2 kg/m ²	SCK	25 kg	42 SCK/PAL	- 1050.00 kg 1.46 CHF/kg +1050.00 kg 1.35 CHF/kg
5200905044	3.0	ca. 3,5 kg/m ²	SCK	25 kg	42 SCK/PAL	- 1050.00 kg 1.46 CHF/kg +1050.00 kg 1.35 CHF/kg
5200905045	5.0	ca. 4,6 kg/m ²	SCK	25 kg	42 SCK/PAL	- 1050.00 kg 1.46 CHF/kg +1050.00 kg 1.35 CHF/kg

weber.star 272 Mineral Kellenwurf

Mineralische Deckputze (Innen&Aussen)



Anwendungsgebiet

- Aussen- und innen
- Auf MARMOtherm WDVS-Systeme
- Auf alle mineralischen, tragfähigen Grundputze

Produktvorteile

- Ohne Biozide, ohne Konservierungsmittel
- Oberflächenaktiv
- Mineralischer, widerstandsfähiger Edelputz

Details

Farbe: Standardweiss Diamant 0010
 Farbtöne erhältlich auf Anfrage
 Farbtonzuschläge siehe Services
 Verarbeitungsanleitung beachten!
 Der Materialverbrauch ist unter anderem abhängig von Verarbeitung, Untergrund und Konsistenz. Die angegebenen Verbrauchswerte können nur der Orientierung dienen. Genaue Verbrauchswerte sind am Objekt zu ermitteln.

Verbrauch/Ergiebigkeit

Kornstärke: 4.0mm	ca. 7.5 kg/m ²
Kornstärke: 6.0mm	ca. 9.0 kg/m ²

Artikelnummer	Körnung	Verbrauch	Lieferform	Einheit	Einheiten/Verpackung	Preis/Einheit
5200654625	4.0 mm	ca. 7,5 kg/m ²	SCK	30 kg	42 SCK/PAL	- 1.00 kg 1.47 CHF/kg +1.00 kg 1.39 CHF/kg
5200654626	6.0 mm	ca. 9,0 kg/m ²	SCK	30 kg	42 SCK/PAL	- 1.00 kg 1.47 CHF/kg +1.00 kg 1.39 CHF/kg



Anwendungsgebiet

- Im Aussen- und Innenbereich
- schafft ein gesundes Wohnklima durch optimale Wasserdampfdurchlässigkeit
- Auf MARMOtherm WDVS-Systeme
- Auf alle mineralischen, tragfähigen Grundputze

Produktvorteile

- Dekorative und phantasievolle Fassadengestaltung
- Geeignet für Roll-, Zupf- und Strichtechnik
- Ausgezeichnetes Haftvermögen

Details

Farbe: Standardweiss Diamant 0010
 Farbtöne: erhältlich auf Anfrage
 Farbtönzuschläge: siehe Service
 Verarbeitungsanleitung beachten!
 Der Materialverbrauch ist unter anderem abhängig von Verarbeitung, Untergrund und Konsistenz. Die angegebenen Verbrauchswerte können nur der Orientierung dienen. Genaue Verbrauchswerte sind am Objekt zu ermitteln.

Verbrauch/Ergiebigkeit

Kornstärke: 0.5mm	4.0 - 5.0 kg/m ²
Kornstärke: 0.8mm	4.5 - 5.5 kg/m ²
Kornstärke: 1.5mm	5.0 - 6.0 kg/m ²

Artikelnummer	Körnung	Verbrauch	Lieferform	Einheit	Einheiten/Verpackung	Preis/Einheit
5200889850	0.5 mm	ca. 4,0 kg/m ²	SCK	30 kg	42 SCK/PAL	- 1050.00 kg 2.57 CHF/kg +1050.00 kg 2.47 CHF/kg
5200889852	0.8 mm	ca. 4,5 kg/m ²	SCK	30 kg	42 SCK/PAL	- 1050.00 kg 2.57 CHF/kg +1050.00 kg 2.47 CHF/kg
5200654514	1.5 mm	ca. 5,0 kg/m ²	SCK	30 kg	42 SCK/PAL	- 1050.00 kg 2.57 CHF/kg +1050.00 kg 2.47 CHF/kg



Anwendungsgebiet

- Zum Filzen und Glätten von mineralischen Unter- und Sanierputzen
- Weisser Feinputz zur individuellen Oberflächen-gestaltung

Produktvorteile

- Ansatzlos filzbar
- Wasserdampfdiffusionsoffen
- Frost- und witterungsbeständig

Details

Farbe: weiss
 Lieferzeit auf Anfrage

Verbrauch/Ergiebigkeit

Für eine Schichtdicke von 3 mm ca. 4 kg/m²

Artikelnummer	Einheit	Einheiten/Verpackung	Preis/Einheit	Preis/Verpackung
5200836802	25 kg	42 SCK/PAL	- 1050.00 kg 2.50 CHF/kg +1050.00 kg 2.30 CHF/kg	- 1050.00 kg 62.50 CHF/SCK +1050.00 kg 57.50 CHF/SCK

Mineral Sumpfkalk-Abrieb C420

Mineralische Deckputze (Innen&Aussen)



Anwendungsgebiet

- Innen und Aussen
- Kann auf alle tragfähigen, sauberen und trockenen, mineralischen Grundputze im Innenbereich appliziert werden
- Im Aussenbereich nur in Verbindung mit Zementmörtelanwurf, Kalk-Zement Grundputz und einem Anstrich anwendbar
- Nicht geeignet für MARMOtherm WDVS-Systeme

Produktvorteile

- 100% mineralisch ohne organischen Zusätze
- Ohne Biozide und Konservierungsmittel
- Vom Denkmalschutz empfohlen
- Entspricht den WTA-Richtlinien für Sanierputzsysteme
- Höchster Weissgrad

Details

Farbe: Naturweiss
 Farbtöne: erhältlich in Pastelltönen auf Anfrage
 Farbtonzuschläge: siehe Services
 Bei Anwendung aussen, bitte technisches Merkblatt beachten!
 0,5 mm und 1,0 mm müssen 2- Schichtig aufgetragen werden!
 Der Materialverbrauch ist unter anderem abhängig von Verarbeitung, Untergrund und Konsistenz. Die angegebenen Verbrauchswerte können nur der Orientierung dienen. Genaue Verbrauchswerte sind am Objekt zu ermitteln.

Verbrauch/Ergiebigkeit

Kornstärke: 0.5mm	1.0 - 1.5 kg/m ²
Kornstärke: 1.0mm	1.5 - 2.5 kg/m ²
Kornstärke: 1.5mm	2.5 - 3.5 kg/m ²
Kornstärke: 2.0mm	3.0 - 4.5 kg/m ²

Artikelnummer	Körnung	Verbrauch	Gebinde	Einheit	Einheiten/Verpackung	Preis/Einheit
5200649254	0.5 mm	1,0 - 1,5 kg/m ²	EIM	25 kg	24 EIM/PAL	- 600.00 kg 2.80 CHF/kg +600.00 kg 2.55 CHF/kg
5200649255	1.0 mm	1,5 - 2,5 kg/m ²	EIM	25 kg	24 EIM/PAL	- 600.00 kg 2.80 CHF/kg +600.00 kg 2.55 CHF/kg
5200649256	1.5 mm	2,5 - 3,5 kg/m ²	EIM	25 kg	24 EIM/PAL	- 600.00 kg 2.80 CHF/kg +600.00 kg 2.55 CHF/kg
5200649257	2.0 mm	3,0 - 4,5 kg/m ²	EIM	25 kg	24 EIM/PAL	- 600.00 kg 2.80 CHF/kg +600.00 kg 2.55 CHF/kg

Kalkoperl Strukturputz

Mineralische Deckputze (Innen&Aussen)



Anwendungsgebiet

- Aussen und innen
- Kann auf alle tragfähigen, sauberen und trockenen, mineralischen Grundputze appliziert werden
- Nicht geeignet für MARMOtherm WDVS-Systeme

Produktvorteile

- Mineralischer Deckputz mit Weisskalkhydrat Bindemittel
- Vom Denkmalschutz empfohlen
- Entspricht den WTA-Richtlinien für Sanierputzsysteme

Details

Farbe: Naturweiss
 Erhältlich in allen Pastelltönen der MARMORAN-Farbmusterkollektion, auf Wunsch auch in Sondertönen nach Farbtonvorlage
 Farbtonzuschläge siehe Services
 Der Materialverbrauch ist unter anderem abhängig von Verarbeitung, Untergrund und Konsistenz. Die angegebenen Verbrauchswerte können nur der Orientierung dienen. Genaue Verbrauchswerte sind am Objekt zu ermitteln.

Verbrauch/Ergiebigkeit

Kornstärke: 0.5mm	1.0 - 1.5 kg/m ²
Kornstärke: 1.0mm	1.9 - 2.2 kg/m ²
Kornstärke: 1.5mm	2.6 - 2.8 kg/m ²

Artikelnummer	Körnung	Verbrauch	Gebinde	Einheit	Einheiten/Verpackung	Preis/Einheit
5200649258	0.5 mm	1,0 - 1,5 kg/m ²	EIM	25 kg	24 EIM/PAL	- 600.00 kg 4.50 CHF/kg +600.00 kg 4.20 CHF/kg
5200649259	1.0 mm	1,9 - 2,2 kg/m ²	EIM	25 kg	24 EIM/PAL	- 600.00 kg 4.50 CHF/kg +600.00 kg 4.20 CHF/kg
5200649260	1.5 mm	2,6 - 2,8 kg/m ²	EIM	25 kg	24 EIM/PAL	- 600.00 kg 4.50 CHF/kg +600.00 kg 4.20 CHF/kg

weber.top 204 Edelkratzputz AquaBalance

Mineralische Deckputze (Innen&Aussen)



Anwendungsgebiet

- Im Aussen- und Innenbereich
- Als Deckputz auf Gewebeeinbettungen
- Als Deckputzbeschichtung für VAWD-Systeme

Details

Mineralischer Edelkratzputz mit Jura-Strukturkorn und Lichtreflexion durch Glimmer
Körnig-kraftige Edelputzstruktur
Oberflächenaktiv, hydrophil
Ohne Biozide, ohne Konservierungsmittel
Zeigt Selbstreinigungseffekt
Optimale Wasserdampfdurchlässigkeit

Artikelnummer	Körnung	Verbrauch	Lieferform	Einheit	Einheiten/Verpackung	Preis/Einheit
5200891077	3.0 mm	ca. 22,0 kg/m ²	SCK	25 kg	42 SCK/PAL	- 1050.00 kg 1.55 CHF/kg +1050.00 kg 1.44 CHF/kg
5200891078	4.0 mm	ca. 24,0 kg/m ²	SCK	25 kg	42 SCK/PAL	- 1050.00 kg 1.55 CHF/kg +1050.00 kg 1.44 CHF/kg
5200892777	5.0 mm	ca. 25,0 kg/m ²	SCK	25 kg	42 SCK/PAL	- 1050.00 kg 1.55 CHF/kg +1050.00 kg 1.44 CHF/kg

weber.star 223 AquaBalance Vollabrieb D211

Mineralische Deckputze (Innen&Aussen)



Anwendungsgebiet

- Aussen- und innen
- Auf MARMOtherm WDVS-Systeme
- Auf alle mineralischen, tragfähigen Grundputze

Produktvorteile

- Mineralisch und biozidfrei
- Oberflächenaktiv, hydrophil, für einen ausbalancierten Feuchtehaushalt
- Wasserabweisend ausgerüstet

Details

Farbe: Standardweiss Diamant 0020
Farbtöne: erhältlich auf Anfrage
Farbtonzuschläge: siehe Services
Verarbeitungsanleitung beachten!
Der Materialverbrauch ist unter anderem abhängig von Verarbeitung, Untergrund und Konsistenz.
Die angegebenen Verbrauchswerte können nur der Orientierung dienen. Genaue Verbrauchswerte sind am Objekt zu ermitteln.

Verbrauch/Ergiebigkeit

Körnung: 1.0mm	2.5 kg/m ²
Körnung: 1.5mm	2.7 kg/m ²
Körnung: 2.0mm	3.0 kg/m ²
Körnung: 3.0mm	3.7 kg/m ²
Körnung: 4.0mm	5.0 kg/m ²

Artikelnummer	Körnung	Verbrauch	Lieferform	Einheit	Einheiten/Verpackung	Preis/Einheit
5200891115	1.5 mm	ca. 2,7 kg/m ²	SCK	25 kg	36 SCK/PAL	- 900.00 kg 1.52 CHF/kg +900.00 kg 1.41 CHF/kg
5200891116	2.0 mm	ca. 3,0 kg/m ²	SCK	25 kg	36 SCK/PAL	- 900.00 kg 1.52 CHF/kg +900.00 kg 1.41 CHF/kg
5200891120	3.0 mm	ca. 3,7 kg/m ²	SCK	25 kg	36 SCK/PAL	- 900.00 kg 1.52 CHF/kg +900.00 kg 1.41 CHF/kg
5200891121	4.0 mm	ca. 5,0 kg/m ²	SCK	25 kg	36 SCK/PAL	- 900.00 kg 1.52 CHF/kg +900.00 kg 1.41 CHF/kg



Anwendungsgebiet

- Im Aussen- und Innenbereich
- Kann auf alle tragfähigen, sauberen und trockenen, mineralischen sowie organischen Untergründe appliziert werden

Produktvorteile

- Metallglanz - Effekt für Dekorative Anstriche
- Sehr guter Wirkungseffekt auf strukturierten Oberflächen
- Für viel Untergründe geeignet

Details

Darf nur auf EPS oder PIR-Dämmplatten eingesetzt werden, bitte den zuständigen Aussen-dienstmitarbeiter kontaktieren
 Verarbeitungsanleitung beachten!
 Erhältlich in 9 Standardfarben
 Farbtonzuschläge siehe Services
 Bei erstmaliger Verwendung bitte Einsatzgebiet beantragen
 Der Materialverbrauch ist unter anderem abhängig von Verarbeitung, Untergrund und Konsistenz. Die angegebenen Verbrauchswerte können nur der Orientierung dienen. Genaue Verbrauchswerte sind am Objekt zu ermitteln.

Verbrauch/Ergiebigkeit

Als Durchschnittswert gilt: 0.150 - 0.180 kg/m²

Artikelnummer	Farbe	Gebinde	Einheit	Preis/Einheit
5200672926	Metallic RAL 9006	DOS	0.9 kg	59.85 CHF/kg
5200672927	Metallic RAL 9006	EIM	4.5 kg	54.95 CHF/kg
5200672928	Metallic RAL 9006	EIM	13.5 kg	52.65 CHF/kg
5200654774	Metallic RAL 9007	DOS	0.9 kg	59.85 CHF/kg
5200654775	Metallic RAL 9007	EIM	4.5 kg	54.95 CHF/kg
5200654776	Metallic RAL 9007	EIM	13.5 kg	52.65 CHF/kg
5200654756	Metallic-Blau	DOS	0.9 kg	59.85 CHF/kg
5200654757	Metallic-Blau	EIM	4.5 kg	54.95 CHF/kg
5200654758	Metallic-Blau	EIM	13.5 kg	52.65 CHF/kg
5200654771	Metallic-Chromstahl	DOS	0.9 kg	59.85 CHF/kg
5200654772	Metallic-Chromstahl	EIM	4.5 kg	54.95 CHF/kg
5200654773	Metallic-Chromstahl	EIM	13.5 kg	52.65 CHF/kg
5200654768	Metallic-Gold	DOS	0.9 kg	59.85 CHF/kg
5200654769	Metallic-Gold	EIM	4.5 kg	54.95 CHF/kg
5200654770	Metallic-Gold	EIM	13.5 kg	52.65 CHF/kg
5200654759	Metallic-Grün	DOS	0.9 kg	59.85 CHF/kg
5200654760	Metallic-Grün	EIM	4.5 kg	54.95 CHF/kg
5200654761	Metallic-Grün	EIM	13.5 kg	52.65 CHF/kg
5200654753	Metallic-Kupfer	DOS	0.9 kg	59.85 CHF/kg
5200654754	Metallic-Kupfer	EIM	4.5 kg	54.95 CHF/kg
5200654755	Metallic-Kupfer	EIM	13.5 kg	52.65 CHF/kg
5200654765	Metallic-Pink	DOS	0.9 kg	59.85 CHF/kg
5200654766	Metallic-Pink	EIM	4.5 kg	54.95 CHF/kg
5200654767	Metallic-Pink	EIM	13.5 kg	52.65 CHF/kg
5200654762	Metallic-britannia	DOS	0.9 kg	59.85 CHF/kg
5200654763	Metallic-britannia	EIM	4.5 kg	54.95 CHF/kg
5200654764	Metallic-britannia	EIM	13.5 kg	52.65 CHF/kg



Anwendungsgebiet

- Im Aussenbereich
- Kann auf alle tragfähigen, sauberen und trockenen Untergründe appliziert werden

Produktvorteile

- Dauerhaft wetterfest und wasserabweisend
- Sehr hohe Wasserdampfdurchlässigkeit
- Ausgezeichnete Farbtonstabilität

Details

Verbrauch pro Anstrich
 Farbe: Naturweiss
 Erhältlich in allen Farbönen der MARMORAN-Farbmusterkollektion, auf Wunsch auch in Sondertönen nach Farbtonvorlage.
 TSR-Farböne sind ausschliesslich in unseren cooltec-Qualitäten möglich.
 Farbtonzuschläge siehe Services
 Der Materialverbrauch ist unter anderem abhängig von Verarbeitung, Untergrund und Konsistenz. Die angegebenen Verbrauchswerte können nur der Orientierung dienen. Genaue Verbrauchswerte sind am Objekt zu ermitteln.

Verbrauch/Ergiebigkeit

Für wenig saugende Flächen: 0.200 - 0.400 kg/m²
 Für stark saugende oder grob strukturierte Flächen: 0.400 - 0.600 kg/m²

Artikelnummer	Gebinde	Einheit	Einheiten/Verpackung	Preis/Einheit
5200897264	EIM	10 kg	42 EIM/PAL	12.70 CHF/kg
5200897224	EIM	20 kg	24 EIM/PAL	12.70 CHF/kg



Anwendungsgebiet

- Im Aussenbereich
- TSR optimiert für HBW <20%
- Kann auf alle tragfähigen, sauberen und trockenen Untergründe appliziert werden

Produktvorteile

- Spezial Reinacrylat-Fassadenfarbe
- Cooltec - Technologie
- Vermindert thermische Aufheizung des Untergrundes

Details

Farbe: Naturweiss
 Erhältlich in allen Farbönen der MARMORAN-Farbmusterkollektion, auf Wunsch auch in Sondertönen nach Farbtonvorlage.
 Erhältlich in allen TSR-Farbönen
 Farbtonzuschläge siehe Services
 Der Materialverbrauch ist unter anderem abhängig von Verarbeitung, Untergrund und Konsistenz. Die angegebenen Verbrauchswerte können nur der Orientierung dienen. Genaue Verbrauchswerte sind am Objekt zu ermitteln.

Verbrauch/Ergiebigkeit

Für wenig saugende Untergründe: 0.200 - 0.400 kg/m²
 Für stark saugende oder grob strukturierte Untergründe: 0.400 - 0.600 kg/m²

Artikelnummer	Gebinde	Einheit	Einheiten/Verpackung	Preis/Einheit
5200897235	EIM	10 kg	42 EIM/PAL	14.75 CHF/kg
5200897234	EIM	20 kg	24 EIM/PAL	14.75 CHF/kg



Anwendungsgebiet

- Im Aussenbereich
- Kann auf alle tragfähigen, sauberen und trockenen Untergründe appliziert werden

Produktvorteile

- Matte hochwertige Siliconharz-Fassadenfarbe
- Sehr hohe Wasserdampfdurchlässigkeit
- Dauerhaft wetterfest und wasserabweisend

Details

Farbe: Naturweiss
 Erhältlich in allen Farbtönen der MARMORAN-Farbmusterkollektion, auf Wunsch auch in Sondertönen nach Farbtonvorlage.
 TSR-Farbtöne sind ausschliesslich in unseren cooltec-Qualitäten möglich.
 Farbtonzuschläge siehe Services

Der Materialverbrauch ist unter anderem abhängig von Verarbeitung, Untergrund und Konsistenz. Die angegebenen Verbrauchswerte können nur der Orientierung dienen. Genaue Verbrauchswerte sind am Objekt zu ermitteln.

Verbrauch/Ergiebigkeit

Für wenig saugende Untergründe: 0.200 - 0.400 kg/m²
 Für stark saugende oder grob strukturierte Untergründe: 0.400 - 0.600 kg/m²

Artikelnummer	Gebinde	Einheit	Einheiten/Verpackung	Preis/Einheit
5200897227	EIM	10 kg	42 EIM/PAL	16.75 CHF/kg
5200897225	EIM	20 kg	24 EIM/PAL	16.75 CHF/kg



Anwendungsgebiet

- Im Aussenbereich
- Kann auf alle tragfähigen, sauberen und trockenen Untergründe appliziert werden

Produktvorteile

- Matte hochwertige Siliconharz-Fassadenfarbe
- FORTE Technologie (verkapselter Filmschutz)
- Sehr hohe Wasserdampfdurchlässigkeit

Details

Farbe: Naturweiss
 Erhältlich in allen Farbtönen der MARMORAN-Farbmusterkollektion, auf Wunsch auch in Sondertönen nach Farbtonvorlage.
 TSR-Farbtöne sind ausschliesslich in unseren cooltec-Qualitäten möglich.
 Farbtonzuschläge siehe Services

Der Materialverbrauch ist unter anderem abhängig von Verarbeitung, Untergrund und Konsistenz. Die angegebenen Verbrauchswerte können nur der Orientierung dienen. Genaue Verbrauchswerte sind am Objekt zu ermitteln.

Verbrauch/Ergiebigkeit

Für wenig saugende Untergründe: 0.200 - 0.400 kg/m²
 Für stark saugende oder grob strukturierte Untergründe: 0.400 - 0.600 kg/m²

Artikelnummer	Gebinde	Einheit	Einheiten/Verpackung	Preis/Einheit
5200897266	EIM	10 kg	42 EIM/PAL	17.20 CHF/kg
5200897265	EIM	20 kg	24 EIM/PAL	17.20 CHF/kg



Anwendungsgebiet

- Im Aussenbereich
- Kann auf alle tragfähigen, sauberen und trockenen Untergründe appliziert werden

Produktvorteile

- Faserverstärkte Siliconharz-Fassadenfarbe
- Überbrückt Micro- und Haar Risse
- Dauerhaft wetterfest und wasserabweisend

Details

Farbe: Naturweiss
 Erhältlich in Pastell-Farbtönen
 Farbtonzuschläge siehe Services
 Der Materialverbrauch ist unter anderem abhängig von Verarbeitung, Untergrund und Konsistenz. Die angegebenen Verbrauchswerte können nur der Orientierung dienen. Genaue Verbrauchswerte sind am Objekt zu ermitteln.

Verbrauch/Ergiebigkeit

Für wenig saugende Untergründe: 0.200 - 0.400 kg/m²
 Für stark saugende oder grob strukturierte Untergründe: 0.400 - 0.600 kg/m²

Artikelnummer	Gebinde	Einheit	Einheiten/Verpackung	Preis/Einheit
5200897230	EIM	10 kg	42 EIM/PAL	14.50 CHF/kg
5200897228	EIM	20 kg	24 EIM/PAL	14.50 CHF/kg



Anwendungsgebiet

- Im Aussen- und Innenbereich
- Kann auf alle tragfähigen, sauberen und trockenen Untergründe appliziert werden

Produktvorteile

- Silica-Sol Technologie
- Sehr hohe Wasserdampfdurchlässigkeit
- Geringe Alkalität pH-Wert ca. 8.5

Details

Farbe: Naturweiss
 Erhältlich in allen Farbtönen der MARMORAN-Farbmusterkollektion, auf Wunsch auch in Sondertönen nach Farbtonvorlage.
 TSR-Farbtöne sind ausschliesslich in unseren cooltec-Qualitäten möglich.
 Farbtonzuschläge siehe Services
 Der Materialverbrauch ist unter anderem abhängig von Verarbeitung, Untergrund und Konsistenz. Die angegebenen Verbrauchswerte können nur der Orientierung dienen. Genaue Verbrauchswerte sind am Objekt zu ermitteln.

Verbrauch/Ergiebigkeit

Für wenig saugende Untergründe: 0.200 - 0.400 kg/m²
 Für stark saugende oder grob strukturierte Flächen: 0.400 - 0.600 kg/m²

Artikelnummer	Gebinde	Einheit	Einheiten/Verpackung	Preis/Einheit
5200897355	EIM	10 kg	42 EIM/PAL	14.90 CHF/kg
5200897353	EIM	20 kg	24 EIM/PAL	14.90 CHF/kg



Anwendungsgebiet

- Im Aussenbereich
- Kann auf alle tragfähigen, sauberen und trockenen Untergründe appliziert werden

Produktvorteile

- Silica-Sol Technologie
- FORTE Technologie (verkapselter Filmschutz)
- Geringe Alkalität pH-Wert ca. 8.5

Details

Farbe: Naturweiss
 Erhältlich in allen Farbtönen der MARMORAN-Farbmusterkollektion, auf Wunsch auch in Sondertönen nach Farbtönvorlage.
 TSR-Farbtöne sind ausschliesslich in unseren cooltec-Qualitäten möglich.
 Farbtonzuschläge siehe Services
 Der Materialverbrauch ist unter anderem abhängig von Verarbeitung, Untergrund und Konsistenz. Die angegebenen Verbrauchswerte können nur der Orientierung dienen. Genaue Verbrauchswerte sind am Objekt zu ermitteln.

Verbrauch/Ergiebigkeit

Für wenig saugende Untergründe: 0.200 - 0.400 kg/m²
 Für stark saugende oder grob strukturierte Untergründe: 0.400 - 0.600 kg/m²

Artikelnummer	Gebinde	Einheit	Einheiten/Verpackung	Preis/Einheit
5200897351	EIM	10 kg	42 EIM/PAL	15.40 CHF/kg
5200897344	EIM	20 kg	24 EIM/PAL	15.40 CHF/kg



Anwendungsgebiet

- Im Aussenbereich
- TSR optimiert für HBW <20%
- Kann auf alle tragfähigen, sauberen und trockenen Untergründe appliziert werden

Produktvorteile

- Silica-Sol Fassadenfarbe
- Cooltec - Technologie
- Geringe Alkalität pH-Wert ca. 8.5

Details

Farbe: Naturweiss
 Erhältlich in allen Farbtönen der MARMORAN-Farbmusterkollektion, auf Wunsch auch in Sondertönen nach Farbtönvorlage.
 Erhältlich in allen TSR-Farbtönen
 Farbtonzuschläge siehe Services
 Der Materialverbrauch ist unter anderem abhängig von Verarbeitung, Untergrund und Konsistenz. Die angegebenen Verbrauchswerte können nur der Orientierung dienen. Genaue Verbrauchswerte sind am Objekt zu ermitteln.

Verbrauch/Ergiebigkeit

Für wenig saugende Untergründe: 0.200 - 0.400 kg/m²
 Für stark saugende oder grob strukturierte Untergründe: 0.400 - 0.600 kg/m²

Artikelnummer	Gebinde	Einheit	Einheiten/Verpackung	Preis/Einheit
5200903229	EIM	10 kg	42 EIM/PAL	15.40 CHF/kg
5200903226	EIM	20 kg	24 EIM/PAL	15.40 CHF/kg

COLORA 1450 mineral-1K

mineralische Fassadenfarben



Anwendungsgebiet

- Im Aussenbereich
- Kann auf alle ungestrichenen, lufttrockenen, mineralischen Putze, Beton, Kalksandstein und ähnliche mineralische Untergründe, sowie zur Renovierung alter Mineralfarbenanstriche appliziert werden

Produktvorteile

- Organo-Silikat Fassadenfarbe
- Selbstreinigungseffekt durch Edelkreidung
- Rein mineralische Bindemittel und Pigmente

Details

Verarbeitungsanleitung beachten!

Farbe: Naturweiss
 Farbtöne erhältlich auf Anfrage
 Farbtonzuschläge siehe Services
 Der Materialverbrauch ist unter anderem abhängig von Verarbeitung, Untergrund und Konsistenz. Die angegebenen Verbrauchswerte können nur der Orientierung dienen. Genaue Verbrauchswerte sind am Objekt zu ermitteln.

Verbrauch/Ergiebigkeit

Für wenig saugende Untergründe: 0.200 - 0.400 kg/m²
 Für stark saugende oder grob strukturierte Untergründe: 0.400 - 0.600 kg/m²

Artikelnummer	Gebinde	Einheit	Einheiten/Verpackung	Preis/Einheit
5200693184	EIM	20 kg	24 EIM/PAL	- 552.00 kg 15.90 CHF/kg +552.00 kg 15.60 CHF/kg

COLORA 2450 mineralsil

mineralische Wohnraumfarben



Anwendungsgebiet

- Im Innenbereich
- Geeignet für mineralische sowie organische Untergründe

Produktvorteile

- Rein mineralisch
- Konservierungsmittelfrei
- Bildet keine foggingaktiven Substanzen

Details

Verarbeitungsanleitung beachten!

Farbe: Naturweiss
 Farbtöne erhältlich auf Anfrage
 Farbtonzuschläge siehe Services
 Der Materialverbrauch ist unter anderem abhängig von Verarbeitung, Untergrund und Konsistenz. Die angegebenen Verbrauchswerte können nur der Orientierung dienen. Genaue Verbrauchswerte sind am Objekt zu ermitteln.

Verbrauch/Ergiebigkeit

Für schwach saugende Untergründe: 0.150 - 0.220 kg/m²
 Für stark saugende Untergründe: 0.200 - 0.300 kg/m²

Artikelnummer	Gebinde	Einheit	Einheiten/Verpackung	Preis/Einheit
5200917287	EIM	20 kg	24 EIM/PAL	6.70 CHF/kg
5200934080	EIM	10 kg	42 EIM/PAL	7.70 CHF/kg

COLORA 2210 Silicontop

organische Wohnraumfarben



Anwendungsgebiet

- Im Innenbereich
- Geeignet für glatte Flächen wie Beton, Weissputz, Gipskarton, Tapeten, Vlies etc.

Produktvorteile

- hochwertige Silicon-Wohnraumfarbe
- ansatzfreie Verarbeitung
- hohe Ergiebigkeit
- geringe Spritzneigung bei Rollapplikation
- ausgezeichnet Ausbesserungsfähig

Details

Farbe: weiss, RAL 9010, RAL9016, NCS S 0500-N
Der Materialverbrauch ist unter anderem abhängig von Verarbeitung, Untergrund und Konsistenz. Die angegebenen Verbrauchswerte können nur der Orientierung dienen. Genaue Verbrauchswerte sind am Objekt zu ermitteln.

Verbrauch/Ergiebigkeit

Für strukturierte und stark saugende Untergründe pro Anstrich: 0.150 - 0.300 kg/m²
Für glatte und schwach saugende Untergründe pro Anstrich: 0.150 - 0.200 kg/m²

Artikelnummer	Gebinde	Einheit	Einheiten/Verpackung	Preis/Einheit
5200915401	EIM	20 kg	24 EIM/PAL	745 CHF/kg

COLORA 2510 universal

organische Wohnraumfarben



Anwendungsgebiet

- Im Innenbereich
- Kann auf alle tragfähigen, sauberen und trockenen Untergründe appliziert werden

Produktvorteile

- Deckkraftklasse 1
- Roll-, Streich- und Spritzbar (Airless)
- Ausgezeichnete Verarbeitung
- Sehr gute Nass- und Trockendeckkraft
- gut Ausbesserungsfähig

Details

Farbe: Weiss
Erhältlich in allen Farbtönen der Marmoran-Farbmusterkollektion und Sonderfarbtönen. Farbtonzuschläge siehe Services
Der Materialverbrauch ist unter anderem abhängig von Verarbeitung, Untergrund und Konsistenz. Die angegebenen Verbrauchswerte können nur der Orientierung dienen. Genaue Verbrauchswerte sind am Objekt zu ermitteln.

Verbrauch/Ergiebigkeit

Für glatte und schwach saugende Untergründe: 0.150 - 0.200 kg/m²
Für stark saugende Untergründe: 0.200 - 0.300 kg/m²

Artikelnummer	Gebinde	Einheit	Einheiten/Verpackung	Preis/Einheit
5200918027	EIM	10 kg	42 EIM/PAL	5.05 CHF/kg
5200918025	EIM	20 kg	24 EIM/PAL	4.60 CHF/kg



Anwendungsgebiet

- Im Innenbereich
- Kann auf alle tragfähigen, sauberen und trockenen Untergründe appliziert werden

Produktvorteile

- Hochdeckende Dispersionsfarbe
- Nass- Abriebklasse 2
- Deckkraftklasse 1
- Roll-, Streich- und Spritzbar (Airless)
- erstklassige Verarbeitung

Details

Farbe: weiß (hohe Deckkraft)
 Erhältlich in allen Pastelltönen der MARMORAN-Farbkarte, auf Anfrage auch Sondertöne nach Farbmuster möglich
 Farbzusätze siehe Services
 Der Materialverbrauch ist unter anderem abhängig von Verarbeitung, Untergrund und Konsistenz. Die angegebenen Verbrauchswerte können nur der Orientierung dienen. Genaue Verbrauchswerte sind am Objekt zu ermitteln.

Verbrauch/Ergiebigkeit

Für glatte und schwach saugende Untergründe: 0.150 - 0.200 kg/m²
 Für strukturierte und stark saugende Untergründe: 0.200 - 0.300 kg/m²

Artikelnummer	Gebinde	Einheit	Einheiten/Verpackung	Preis/Einheit
5200918031	EIM	20 kg	24 EIM/PAL	6.50 CHF/kg

MARMOPEARL Lasur (mit Perlmut-Effekt) F710

Lasuren Innen & Aussen



Anwendungsgebiet

- Im Aussen- und Innenbereich
- Kann auf alle tragfähigen, sauberen und trockenen, mineralischen sowie organischen Untergründe appliziert werden

Produktvorteile

- Perlmut-Effekt (irisierend) für dekorative Anstriche
- Nicht deckend, Untergrund lasierend
- Rissfreies Austrocknen

Details

Darf nur auf EPS oder PIR-Dämmplatten eingesetzt werden, bitte den zuständigen Aussen-dienstmitarbeiter kontaktieren
 Erhältlich in 5 Standardfarben
 Farbtonzuschläge siehe Services
 Der Materialverbrauch ist unter anderem abhängig von Verarbeitung, Untergrund und Konsistenz. Die angegebenen Verbrauchswerte können nur der Orientierung dienen. Genaue Verbrauchswerte sind am Objekt zu ermitteln.

Verbrauch/Ergiebigkeit

Als Durchschnittswert gilt: 0.100 - 0.150 kg/m²



Artikelnummer	Farbe	Gebinde	Einheit	Preis/Einheit
5200654747	Lasur-Blau	DOS	0.8 kg	59.85 CHF/kg
5200654749	Lasur-Gold	DOS	0.8 kg	59.85 CHF/kg
5200686468	Lasur-Gold	EIM	15 kg	52.65 CHF/kg
5200654748	Lasur-Grün	DOS	0.8 kg	59.85 CHF/kg
5200654746	Lasur-Rot	DOS	0.8 kg	59.85 CHF/kg
5200654750	Lasur-Silber	DOS	0.8 kg	59.85 CHF/kg
5200654751	Lasur-Silber	EIM	5 kg	54.95 CHF/kg
5200654752	Lasur-Silber	EIM	15 kg	52.65 CHF/kg



Anwendungsgebiet

- Klinkerriemchen zur Gestaltung von Fassaden
- Als Belag für die Fassadensysteme MARMOtherm Ceramo, MARMOtherm Robusto Ceramo und MARMOtec Ceramo

Produktvorteile

- Unendliche Gestaltungsmöglichkeiten dank verschiedenster Farben und Oberflächen wie z. B. glatt, mit Wasserstrich, Handform, genarbt etc.
- Klinkerriemchen mit passenden Winkelriemchen und Sturzwinkeln erhältlich
- Frostbeständig

Details

Je nach Typ sind folgende Formate erhältlich: NF, DF, LDF, XLDF
 Weitere Details finden Sie in der Sortimentsbrochure «weberbrick».



MARMORAN Ceramo KK100

Klebemörtel für Klinkerriemchen



Anwendungsgebiet

- Klebemörtel für Klinker und Steinzeug für die Fassadensysteme MARMOtherm Ceramo, MARMOtherm Robusto Ceramo und MARMOtec Ceramo

Produktvorteile

- Geschmeidige Konsistenz - leicht zu verarbeiten
- Optimale Standfestigkeit - kein Abrutschen
- Verlängerte offene Zeit

Details

Verarbeitungszeit: ca. 3 Stunden
 Max. Klebebettdicke: 5 mm

Verbrauch/Ergiebigkeit

Pro mm Schichtdicke und m² ca. 1.3 kg

Artikelnummer	Inhalt	Menge	Preis/Einheit	Preis/Verpackung
5200903085	25 kg	42 SCK/PAL	1.95 CHF/kg	48.75 CHF/SCK

MARMORAN Ceramo KK200

Klebemörtel für Feinsteinzeug und Naturstein



Anwendungsgebiet

- Klebemörtel für Feinsteinzeug, Kunst- und Naturstein für die Fassadensysteme MARMOtherm Ceramo, MARMOtherm Robusto Ceramo und MARMOtec Ceramo

Produktvorteile

- Hohe Klebkraft
- Verminderte Ausblühungen
- Stark verformbar

Details

Verarbeitungszeit: ca. 90 Minuten
 Max. Klebebettdicke: 5 mm

Verbrauch/Ergiebigkeit

Pro mm Schichtdicke und m² ca. 1.3 kg

Artikelnummer	Inhalt	Menge	Preis/Einheit	Preis/Verpackung
5200927323	20 kg	48 SCK/PAL	3.35 CHF/kg	67.00 CHF/SCK

weber master-flex 2 grau

Klebemörtel für Feinsteinzeug und Naturstein



Anwendungsgebiet

- Innen und aussen, Boden und Wand
- Balkon, Terrasse, Schwimmbad, Fassade
- Speziell für die Fassadensysteme MARMOtherm Ceramo, MARMOtherm Robusto Ceramo und MARMOtec Ceramo

Produktvorteile

- Schnell abbindend ab +5 °C
- Optimale Standfestigkeit - kein Abrutschen
- Stark verformbar

Details

Verarbeitungszeit: ca. 60 Minuten
 Begehbar nach ca. 3 Stunden
 Max. Klebebettdicke: 5 mm

Verbrauch/Ergiebigkeit

Pro mm Schichtdicke und m² ca. 1.7 kg

Artikelnummer	Inhalt	Menge	Preis/Einheit	Preis/Verpackung
5200676124	25 kg	18 STK/PAL	4.81 CHF/kg	120.25 CHF/STK
5200648985	750 kg			3195.39 CHF/Kit

weber master-flex 2 weiss

Klebemörtel für Feinsteinzeug und Naturstein



Anwendungsgebiet

- Innen und aussen, Boden und Wand
- Balkon, Terrasse, Schwimmbad, Fassade
- Speziell für die Fassadensysteme MARMOtherm Ceramo, MARMOtherm Robusto Ceramo und MARMOtec Ceramo

Produktvorteile

- Schnell abbindend ab +5 °C
- Optimale Standfestigkeit - kein Abrutschen
- Stark verformbar

Details

Verarbeitungszeit: ca. 90 Minuten
 Begehbar nach ca. 4 Stunden
 Max. Klebebettdicke: 5 mm

Verbrauch/Ergiebigkeit

Pro mm Schichtdicke und m² ca. 1.7 kg

Artikelnummer	Inhalt	Menge	Preis/Einheit	Preis/Verpackung
5200827857	25 kg	18 STK/PAL	4.89 CHF/kg	122.25 CHF/STK
5200818031	750 kg			3205.21 CHF/Kit



Anwendungsgebiet

- Für keramische Wand- und Fassadenbeläge
- Spezieller Kellenverfugungsmörtel für raue, offenporige und saugfähige Klinkerriemchen, Natur- und Kunststeinplatten
- Speziell für die Fassadensysteme MARMOtherm Ceramo, MARMOtherm Robusto Ceramo und MARMOTec Ceramo

Produktvorteile

- Wasserdampfdurchlässig
- Gute Verarbeitungseigenschaften
- Sehr gute Flankenhaftung

Details

Fugenbreite: 6 - 20 mm
Fugentiefe: 6 - 25 mm

Verbrauch/Ergiebigkeit

Siehe Verbrauchsrechner www.ch.weber

Artikelnummer	Farbe	Inhalt	Menge	Preis/Einheit	Preis/Verpackung
5200919011	Weiss	30 kg	42 SCK/PAL	1.98 CHF/kg	59.40 CHF/SCK
5200919000	Beige	30 kg	42 SCK/PAL	1.98 CHF/kg	59.40 CHF/SCK
5200919005	Grau-beige	30 kg	42 SCK/PAL	1.98 CHF/kg	59.40 CHF/SCK
5200919003	Grau	30 kg	42 SCK/PAL	1.98 CHF/kg	59.40 CHF/SCK
5200919010	Sulfadur	30 kg	42 SCK/PAL	1.98 CHF/kg	59.40 CHF/SCK
5200919007	Mausgrau	30 kg	42 SCK/PAL	1.98 CHF/kg	59.40 CHF/SCK
5200919001	Dunkelgrau	30 kg	42 SCK/PAL	2.39 CHF/kg	71.70 CHF/SCK
5200918994	Anthrazit	30 kg	42 SCK/PAL	2.39 CHF/kg	71.70 CHF/SCK
5200919009	Schwarz	30 kg	42 SCK/PAL	2.39 CHF/kg	71.70 CHF/SCK



Anwendungsgebiet

- Für alle keramischen Beläge
- Besonders empfohlen für Klinker bei den Fassadensystemen MARMOtherm Ceramo, MARMOtherm Robusto Ceramo und MARMOTec Ceramo
- Innen und aussen, Boden und Wand

Produktvorteile

- Leicht zu verarbeiten und waschen
- Hoher Füllgrad mit sehr guter Flankenhaftung
- Reduzierte Wasseraufnahme

Details

Fugenbreite: 5 - 15 mm
Verarbeitungszeit: ca. 2 Stunden
Begehbar nach ca. 12 Stunden
Spezialfarben: Lieferzeit auf Anfrage

Verbrauch/Ergiebigkeit

Siehe Verbrauchsrechner www.ch.weber



Artikelnummer	Farbe	Inhalt	Menge	Preis/Einheit	Preis/Verpackung
5200675880	dunkelgrau	10 kg	50 SCK/PAL	3.51 CHF/kg	35.10 CHF/SCK
5200675879	anthrazit	10 kg	50 SCK/PAL	3.67 CHF/kg	36.70 CHF/SCK



Anwendungsgebiet

- Für keramische Beläge, Glasmosaik und verfärbungsunempfindliche Natursteine; besonders empfohlen für Steinzeug und Feinsteinzeug
- Innen und aussen, Boden und Wand
- Nassräume, Schwimmbäder, Fassaden

Produktvorteile

- Schnell abbindend, auch bei kühleren Temperaturen ab +5 °C
- Leicht zu verarbeiten, schnell waschbar
- Wasserabweisend

Details

Fugenbreite: 2 - 20 mm
 Verarbeitungszeit: ca. 30 Minuten
 Begehbar nach ca. 3 Stunden

Verbrauch/Ergiebigkeit

Siehe Verbraucherechner www.ch.weber

Artikelnummer	Farbe	Inhalt	Menge	Preis/Einheit	Preis/Verpackung
5200928110	weiss	10 kg	50 SCK/PAL	3.70 CHF/kg	37.00 CHF/SCK
5200928109	silbergrau	10 kg	50 SCK/PAL	3.70 CHF/kg	37.00 CHF/SCK
5200928108	mittelgrau	10 kg	50 SCK/PAL	3.70 CHF/kg	37.00 CHF/SCK
5200852449	schiefergrau	10 kg	50 SCK/PAL	3.70 CHF/kg	37.00 CHF/SCK
5200939790	schiefergrau	3 kg	100 EIM/PAL	6.90 CHF/kg	20.70 CHF/EIM
5200889976	dunkelgrau	10 kg	50 SCK/PAL	4.50 CHF/kg	45.00 CHF/SCK
5200939808	dunkelgrau	3 kg	100 EIM/PAL	6.90 CHF/kg	20.70 CHF/EIM
5200854620	basalt	10 kg	50 SCK/PAL	4.54 CHF/kg	45.40 CHF/SCK
5200939788	basalt	3 kg	100 EIM/PAL	7.17 CHF/kg	21.51 CHF/EIM
5200852337	anthrazit	10 kg	50 SCK/PAL	5.47 CHF/kg	54.70 CHF/SCK
5200939789	anthrazit	3 kg	100 EIM/PAL	7.37 CHF/kg	22.11 CHF/EIM
5200931015	schwarz	10 kg	50 SCK/PAL	5.47 CHF/kg	54.70 CHF/SCK
5200852456	platingrau	10 kg	50 SCK/PAL	3.21 CHF/kg	32.10 CHF/SCK
5200939786	platingrau	3 kg	100 EIM/PAL	6.63 CHF/kg	19.89 CHF/EIM
5200889977	sandgrau	10 kg	50 SCK/PAL	4.40 CHF/kg	44.00 CHF/SCK
5200939783	sandgrau	3 kg	100 EIM/PAL	6.90 CHF/kg	20.70 CHF/EIM
5200928107	jasmin	10 kg	50 SCK/PAL	5.47 CHF/kg	54.70 CHF/SCK
5200928105	sandbeige	10 kg	50 SCK/PAL	3.70 CHF/kg	37.00 CHF/SCK
5200928103	terrabraun	10 kg	50 SCK/PAL	5.47 CHF/kg	54.70 CHF/SCK
5200928106	rehbraun	10 kg	50 SCK/PAL	5.47 CHF/kg	54.70 CHF/SCK

FBX Fugenband

Fugen-Zubehör



Anwendungsgebiet

- Spezialfugenband zur Abdichtung von Feldbegrenzungs-fugen bei den Fassadensystemen MARMOtherm Ceramo und MARMOtherm Robusto Ceramo (VAWD)

Produktvorteile

- Sofort wind- und schlagregendicht ohne Trocknungszeit
- Freibewitterung bis zu 3 Monaten (geprüft)
- Schnelle und komfortable Verarbeitung durch direkte Fixierung

Details

Dicke: ca. 0.6 mm

Artikelnummer	Breite	Inhalt	Preis/Verpackung
5200923409	60 mm	25 m	133.75 CHF/ROL



Anwendungsgebiet

- Zur Verhinderung einer 3-Flanken-Haftung von Fugendichtstoffen

Produktvorteile

- Geschlossenzellig
- Flexibel
- Selbstklebend

Details

Farbe: schwarz

Nur im Set à 5 Rollen = 100 m erhältlich

Artikelnummer	Breite/Dicke	Inhalt	Preis/Verpackung
5200897900	8 mm/2 mm	100 m	52.33 CHF/SCK



Anwendungsgebiet

- Saugende Untergründe
- Beton, Putz, Holz

Produktvorteile

- Verbessert die Haftung von **weber Silikon K+N Plus** und **webersys MS Hybrid**
- Einkomponentig
- In praktischer Flasche à 300 ml

Details

Nicht für Natursteine geeignet.

Artikelnummer	Inhalt	Menge	Preis/Einheit	Preis/Verpackung
5200653679	300 ML	10 STK/KT	33.53 CHF/STK	335.30 CHF/KT



Anwendungsgebiet

- Nicht saugende Untergründe
- Beschichtete und unbeschichtete metallische Oberflächen, Kunststoffe (PVC, Acryl)

Produktvorteile

- Verbessert die Haftung von **weber Silikon K+N Plus** und **webersys MS Hybrid**
- Einkomponentig
- In praktischer Flasche à 300 ml

Details

Nicht für Natursteine geeignet.

Artikelnummer	Inhalt	Menge	Preis/Einheit	Preis/Verpackung
5200653680	300 ML	10 STK/KT	33.53 CHF/STK	335.30 CHF/KT



Anwendungsgebiet

- Für Anschluss- und Dilatationsfugen bei keramischen Belägen, Natursteinen (z. B. Marmor, Granit, Sandstein, Quarzit), Terrazzo und Kunststein
- Innen und aussen

Produktvorteile

- Haftet auf Beton, Putz, Holz, Metallen, Emaille und diversen Kunststoffen
- Schimmelpilzhemmend
- Beständig gegenüber handelsüblichen Reinigungs- und Desinfektionsmitteln

Details

Durchhärtung: ca. 1 mm/Tag
Nicht für Schwimmbäder geeignet

Verbrauch/Ergiebigkeit

Bei Fugenquerschnitt 5/5 mm ca. 12 m/Kartusche

Artikelnummer	Farbe	Inhalt	Menge	Preis/Einheit	Preis/Verpackung
5200827851	silbergrau	310 ML	20 STK/KT	16.58 CHF/STK	331.60 CHF/KT
5200827852	mittelgrau	310 ML	20 STK/KT	16.58 CHF/STK	331.60 CHF/KT
5200827850	schiefergrau	310 ML	20 STK/KT	16.58 CHF/STK	331.60 CHF/KT
5200827853	dunkelgrau	310 ML	20 STK/KT	16.58 CHF/STK	331.60 CHF/KT
5200827854	basalt	310 ML	20 STK/KT	16.58 CHF/STK	331.60 CHF/KT
5200827830	anthrazit	310 ML	20 STK/KT	16.58 CHF/STK	331.60 CHF/KT
5200827849	schwarz	310 ML	20 STK/KT	16.58 CHF/STK	331.60 CHF/KT
5200827813	platingrau	310 ML	20 STK/KT	16.58 CHF/STK	331.60 CHF/KT
5200843617	sandgrau	310 ML	20 STK/KT	16.58 CHF/STK	331.60 CHF/KT
5200928298	jasmin	310 ML	20 STK/KT	16.58 CHF/STK	331.60 CHF/KT
5200827821	jurabeige	310 ML	20 STK/KT	16.58 CHF/STK	331.60 CHF/KT
5200827828	elfenbein	310 ML	20 STK/KT	16.58 CHF/STK	331.60 CHF/KT
5200827825	bahamabeige	310 ML	20 STK/KT	16.58 CHF/STK	331.60 CHF/KT
5200928290	sandbeige	310 ML	20 STK/KT	16.58 CHF/STK	331.60 CHF/KT
5200827819	caramel	310 ML	20 STK/KT	16.58 CHF/STK	331.60 CHF/KT
5200928293	terra Braun	310 ML	20 STK/KT	16.58 CHF/STK	331.60 CHF/KT
5200928294	rehbraun	310 ML	20 STK/KT	16.58 CHF/STK	331.60 CHF/KT
5200928297	dunkelbraun	310 ML	20 STK/KT	16.58 CHF/STK	331.60 CHF/KT



Anwendungsgebiet

- Zum Glätten von **weber Silikon K+N Plus**
- Innen und aussen

Produktvorteile

- Gebrauchsfertig
- Ohne gefährliche Inhaltsstoffe
- Ermöglicht ein sauberes und problemloses Glätten

Artikelnummer	Inhalt	Menge	Preis/Einheit	Preis/Verpackung
5200649878	1 l	8 STK/KT	7.55 CHF/STK	60.40 CHF/KT

STANBit KB10

Bitumen



Anwendungsgebiet

- Im Aussenbereich
- Für die dauerhafte Abdichtung von erdüberdeckten Betonflächen
- Kann auf Polystyrolschaumplatten appliziert werden

Produktvorteile

- Basierend auf Kautschuk- und Bitumendispersion
- Standard Bitumenspachtelmasse
- Spachtel- und spritzbar
- Dauerelastisch und alterungsbeständig

Details

Farbe: Schwarz

Verbrauch/Ergiebigkeit

Pro 3 mm Schichtdicke: 3,0 - 4,0 kg/m²

Artikelnummer	Gebinde	Einheit	Einheiten/Verpackung	Preis/Einheit
5200654652	EIM	25 kg	18 EIM/PAL	- 360.00 kg 5.46 CHF/kg +360.00 kg 5.21 CHF/kg

DUOBit KB15

Bitumen



Anwendungsgebiet

- Im Aussenbereich
- Für die dauerhafte Flächenabdichtung auf allen mineralischen Untergründe, auf Kunststoff-, Silicon-, Silikat- und mineralischen Putzflächen im Unterterrainbereich
- Auf Polystyrol-Fassadenplatten bei der VAWD und zur Befestigung von Perimeter-Wärmedämmplatten im Unterterrainbereich

Produktvorteile

- Basierend auf Kautschuk- und Bitumendispersion
- Zweikomponenten Bitumenspachtelmasse mit Abbindebeschleuniger
- Spachtel- und spritzbar
- Dauerelastisch und alterungsbeständig

Details

Wird im abgestimmten Mischungsverhältnis geliefert

Farbe Komponente A: Schwarz

Farbe Komponente B: Grau

Verbrauch/Ergiebigkeit

Pro 3 mm Schichtdicke: ca. 4,0 kg/m²

Pro 5 mm Schichtdicke: ca. 6,0 kg/m²

Artikelnummer	Gebinde	Einheit	Einheiten/Verpackung	Preis/Einheit
5200654653	EIM	30 kg	18 EIM/PAL	- 576.00 kg 6.87 CHF/kg +576.00 kg 6.62 CHF/kg

Leicht-Bitumenspachtel KB20E

Bitumen



Anwendungsgebiet

- Im Aussenbereich
- Für die dauerhafte Abdichtung von erdüberdeckten Betonflächen
- Kann auf Polystyrolschaumplatten appliziert werden

Produktvorteile

- Basierend auf Kautschuk- und Bitumendispersion
- Hochwertige Bitumenspachtelmasse mit Leichtzuschlagstoffen aus EPS
- Spachtelbar
- Dauerelastisch und alterungsbeständig

Details

Farbe: Braun

Verbrauch/Ergiebigkeit

Pro 3 mm Schichtdicke: ca. 3,5 kg/m²

Pro 5 mm Schichtdicke: ca. 5,2 kg/m²

Artikelnummer	Gebinde	Einheit	Einheiten/Verpackung	Preis/Einheit
5200654655	EIM	20 kg	18 EIM/PAL	- 280.00 kg 7.33 CHF/kg +280.00 kg 7.08 CHF/kg

SUPERflex KB40

Organisch



Anwendungsgebiet

- Im Aussen- und Innenbereich
- Zur flexiblen Abdichtung im Sockelbereich sowie zur Bauwerksabdichtung/Dichtungsschlämme im Erdreich und allgemein als Spritzwasserschutz

Produktvorteile

- Zweikomponentiger, hochflexibler Dispersionspachtel/Dichtungsschlämme
- Universell einsetzbar
- Bürst-, spachtel- oder rollbar
- Dampfdiffusionsfähig, aber CO²-sperrend
- Wasserundurchlässig auch bei Druckwasser

Details

Wird im abgestimmten Mischungsverhältnis geliefert

Farbe: Grau

Verbrauch/Ergiebigkeit

Pro 2 mm Schichtdicke: ca. 2,5 kg/m²

Artikelnummer	Gebinde	Einheit	Einheiten/Verpackung	Preis/Einheit
5200654656	EIM	24 kg	18 EIM/PAL	8.91 CHF/kg

SUPERflex-Pro KB45

Organisch



Anwendungsgebiet

- Im Aussen- und Innenbereich
- Zur flexiblen Abdichtung im Sockelbereich sowie zur Bauwerksabdichtung/Dichtungsschlämme im Erdreich und allgemein als Spritzwasserschutz

Produktvorteile

- Zweikomponentiger, hochflexibler Dispersionspachtel/Dichtungsschlämme
- Universell einsetzbar
- Bürst-, spachtel- oder rollbar
- Dampfdiffusionsfähig
- Wasserundurchlässig bei Druckwasser bis 7 bar

Details

Wird 1:1 mit Portlandzement gemischt. LIEFERUNG OHNE ZEMENT!

Farbe: Hellgrau (mit Grauzement)

Verbrauch/Ergiebigkeit

Pro 2 mm Schichtdicke: ca. 2,5 kg/m²

Artikelnummer	Gebinde	Einheit	Einheiten/Verpackung	Preis/Einheit
5200649358	EIM	18 kg	24 EIM/PAL	8.91 CHF/kg

weber.tec 946

Organisch



Anwendungsgebiet

- Nachträgliche Querschnittsabdichtung von Mauerwerk gegen aufsteigende Feuchtigkeit
- Bei Durchfeuchtungsgraden des Mauerwerks bis zu 95 %
- Geeignet für alle gängigen Mauerwerke
- Silanbasis

Produktvorteile

- Auch für hohe Durchfeuchtungsgrade bis 95 %
- Hochreaktive Creme
- Dringt in feinste Kapillaren ein

Details

Nur ganze Kartons à 6 Stück erhältlich

Verbrauch/Ergiebigkeit

Bei Wanddicke: 24 cm

Ergiebigkeit pro Schlauchbeutel à 600 ml: ca. 1,6 m

Verbrauch: ca. 360 ml/m

Je nach Wandaufbau, Beschaffenheit der Hohlräume und Gefügedichtigkeit kann der Verbrauch abweichen.

Artikelnummer	Lieferform	Einheiten/Verpackung	Preis/Einheit	Preis/Verpackung
5200819380	600 ML	12 STK/KT	966.60 CHF/KT	966.60 CHF/KT
5200836674	10 l	48 Eimer/Palette	- 480.00 120.82 CHF/l +480.00 111.40 CHF/l	- 480.00 1208.20 CHF/EIM +480.00 1114.00 CHF/EIM



Anwendungsgebiet

- Hochleistungsabsorberplatte für das Acoustic silentcare System
- Im Innen- und geschützten Aussenbereich
- Für planebene und gebogene Flächen
- Befestigungsart: geklebt

Produktvorteile

- Fugenlos verlegbar bis 100 m² oder 10 m Länge
- Hohe Steifigkeit
- Praktisches Format: 600 x 800mm

Details

Brandverhaltensgruppe: RF1 (A2-s1, d0) nicht brennbar
 Nicht geeignet für mechanisch beanspruchte Bereiche
 Farbe: Gelbbraun
 Nur als ganzen Karton bestellbar
 Lieferform: Karton, Rückgabe nicht möglich!
 Preisänderungen jederzeit vorbehalten
 Der Materialverbrauch ist unter anderem abhängig von Verarbeitung, Untergrund und Konsistenz. Die angegebenen Verbrauchswerte können nur der Orientierung dienen. Genaue Verbrauchswerte sind am Objekt zu ermitteln.

Verbrauch/Ergiebigkeit

Verbrauch richtet sich nach den m²

Artikelnummer	Plattendicke in mm	m ² /Karton	m ² /Paletten	Preis/Einheit
5200905228	22	8.64	45.455	25.16 CHF/m ²
5200905229	32	5.76	31.25	35.65 CHF/m ²
5200905230	42	4.32	23.81	46.13 CHF/m ²
5200905231	53	3.36	18.868	57.66 CHF/m ²



Anwendungsgebiet

- Im Innenbereich und im geschützten Aussenbereich (Loggia)

Produktvorteile

- Porös, hochgradig Schalldurchlässig
- Einfache Verarbeitung
- Verarbeitung manuell

Details

Verkauf nur an zertifizierte Verarbeiter

Verbrauch/Ergiebigkeit

Der Verbrauch hängt stark von der Dicke der Beschichtung ab.

Schichtstärke pro Arbeitsgang: 3 - 4 mm
 Verbrauch Allgemein: ca. 3 Liter/m²
 Verbrauch pro Sack: ca. 15 Liter/ca. 5m²

Artikelnummer	Lieferform	Einheit	Einheiten/Verpackung	Preis/Einheit
5200920247	SCK	15 l	42 SCK/PAL	161.70 CHF/kg

MARMORAN Acoustic Topcoat

Akustik-Putz



Anwendungsgebiet

- Deckbeschichtung für das Acoustic Silentcare System
- Im Innenbereich und im geschützten Aussenbereich (Loggia)
- Verarbeitung mit speziellen Acoustic Werkzeugen

Produktvorteile

- Porös, hochgradig Schalldurchlässig (Schalltransparent)!
- Fein, Weissputz ähnlich
- Verarbeitung manuell

Details

Verkauf nur an zertifizierte Verarbeiter!
Die Mischung mit einem Doppelflügel-Rührwerk herstellen

Farbe: Weiss

Farbe: Topcoat Color Farbtöne nach Anfrage

Verbrauch/Ergiebigkeit

Der Verbrauch hängt stark von der Dicke der Beschichtung ab.

Schichtstärke: ca. 2 mm

Verbrauch Allgemein: ca. 1.5 Liter/m²

Verbrauch pro Sack: ca. 15 Liter/ca. 10m²

Artikelnummer	Typ	Lieferform	Einheit	Einheiten/Verpackung	Preis/Einheit
5200920246	Topcoat	SCK	15 l	42 SCK/PAL	387.50 CHF/kg
5200920805	Topcoat Color	SCK	15 l	42 SCK/PAL	515.60 CHF/kg

MARMORAN Acoustic Abschlussprofil

Abschlussprofile



Anwendungsgebiet

- Kunststoff-Profil für den Anschluss an andere Bauteile

Produktvorteile

- Zwei Abzugskanten für die Beschichtungen
- Lochungen für eine einfache Montage
- Zum sauberen An- und Abschluss an Fremdbauteile

Details

Farbe: Weiss

Format: 35 x 5 x 2000 mm

Karton à 25 Stäben = 50 m

Verkauf pro Karton

Artikelnummer	Länge	Einheit	Einheiten/Verpackung	Preis/Einheit
5200903203	2.0 m	STK	25 STK/KT	2.45 CHF/m

MARMORAN Acoustic Eckwinkel

Abschlussprofile



Anwendungsgebiet

- Kunststoff-Eckprofil für saubere Eckausbildungen
- Scharfe Kanten

Produktvorteile

- Lochung für eine einfache Montage

Details

Farbe: Weiss

Format: 22.5 x 22.5 x 2.9 mm/200 cm

Karton à 100 Stäben = 200 m

Verkauf pro Karton

Artikelnummer	Länge	Einheit	Einheiten/Verpackung	Preis/Einheit
5200903188	2.0 m	STK	100 STK/KT	2.08 CHF/m

MARMORAN Acoustic Finisher

Werkzeuge



Anwendungsgebiet

- Finisher für das Acoustic Silentcare System
- Zur Erstellung perfekter Oberflächen

Produktvorteile

- Flexibles, transparentes Blatt aus Spezial-Kunststoff
- Ergonomischer Korkgriff
- Vorgeschliffene Kanten
- Ecken abgerundet
- Extra leicht
- Länge: 280 x 110 mm
- Blattstärke: 0.3 mm

Details

Farbe: Transparent/Griff: Kork
Verkauf pro Stück

Artikelnummer	Einheit	Preis/Einheit
5200903179	STK	54.65 CHF/STK

Acoustic Zahntraufel FEIN

Werkzeuge



Anwendungsgebiet

- Zahntraufel 4/4/4mm
- Für die Applikation der Deckbeschichtung im Acoustic silentcare System

Produktvorteile

- Rostfrei
- Grösse: 500 x 140 mm
- Zahnung 4 x 4 x 4 mm

Details

Farbe: Traufel Silbergrau/Holzgriff Naturfarben
Verkauf pro Stück

Artikelnummer	Einheit	Preis/Einheit
5200903206	STK	28.60 CHF/STK

Schleifbrett für Mineralwolle

Werkzeuge



Anwendungsgebiet

- Schleifbrett für Mineralwolle-Dämmplatten
- Die Hohe Durchlasskapazität der Löcher sorgt dafür, dass sich der Abrieb nicht anstaut und das Schleifbrett leicht zu reinigen ist

Produktvorteile

- Schleifbrett/Egalisierungsbrett mit verzinktem Stahlblech-Raspelbelag
- Stabiles Trägerbrett mit Durchgangsbohrungen
- Mit Handwerkerfreundlichem Softgriff
- Masse: 380 x 160 mm

Details

Farbe: Rot/schwarz
Verkauf pro Stück

Artikelnummer	Einheit	Preis/Einheit
5200854508	STK	31.80 CHF/STK

MARMORAN Zahntraufel

Werkzeuge



Anwendungsgebiet

- Zahntraufel 10/10/10mm
- Für die Applikations des mineralischen Klebemörtels

Produktvorteile

- rostfrei Zahntraufel
- Ergonomischer Holzgriff
- Zahnung 10/10/10mm

Details

Farbe: Traufel Silbergrau/Holzgriff Naturfarben
Verkauf pro Stück

Artikelnummer	Einheit	Preis
5200938031	STK	32.80 CHF/STK

Acoustic Zahntraufel GROB

Werkzeuge



Anwendungsgebiet

- Zahntraufel 10/15/5mm
- Für die Applikation der Basecoat Beschichtung im Acoustic silentcare System

Produktvorteile

- Rostfrei
- Grösse: 140 x 500mm
- Zahnung 10/15/5mm

Details

Farbe: Traufel Silbergrau/Holzgriff Naturfarben
Verkauf pro Stück

Artikelnummer	Einheit	Preis/Einheit
5200903194	STK	28.60 CHF/STK

Acoustic Superglätter MINI

Werkzeuge



Anwendungsgebiet

- Glätt-Traufel für die maximale Verarbeitung der Acoustic silentcare Systeme
- Ermöglicht das Nivellieren von Oberflächen unmittelbar nach dem Auftragen des Putzes
- Top Qualität

Produktvorteile

Flexible goldene Klinge aus rostfreiem Federbandstahl
Ergonomischer Korkgriff
Geringe Abnutzung

Details

Typ: Flexible goldene Klinge aus rostfreiem Federbandstahl
Griff: ergonomischer Kork - Griff für bestes Gefühl
Format: 445 x110mm
Verkauf pro Stück

Artikelnummer	Einheit	Preis/Einheit
5200903178	STK	64.05 CHF/STK

Acoustic Superglätter BIG

Werkzeuge



Anwendungsgebiet

- Glätt-Traufel für die maximale Verarbeitung der Acoustic silentcare Systeme
- Ermöglicht das Nivellieren von Oberflächen unmittelbar nach dem Auftragen des Putzes
- Top Qualität

Produktvorteile

- Flexible goldene Klinge aus rostfreiem Federbandstahl
- Ergonomischer Korkgriff
- Geringe Abnutzung

Details

Typ: Flexible goldene Klinge aus rostfreiem Federbandstahl
Griff: ergonomischer Kork - Griff für bestes Gefühl
Format: 445 x 110mm
Verkauf pro Stück

Artikelnummer	Einheit	Preis/Einheit
5200903164	STK	101.80 CHF/STK

MARMORAN Glättkelle

Werkzeuge



Anwendungsgebiet

- Glätt-Traufel für die Verarbeitung der Acoustic silentcare Systeme
- Ermöglicht das Nivellieren von Oberflächen unmittelbar nach dem Auftragen des Putzes

Produktvorteile

- rostfreie schweizer Glättkelle
- Ergonomischer Holzgriff

Details

Farbe: Traufel Silbergrau/Holzgriff Naturfarben
Verkauf pro Stück

Artikelnummer	Typ	Gebinde	Preis/Einheit
5200938035	280 x 120 x 0.6 mm	STK	21.61 CHF/STK
5200938040	500 x 120 x 0.6 mm	STK	38.83 CHF/STK

Flächenspachtel MINI

Werkzeuge



Anwendungsgebiet

- Flächenspachtel für das Acoustic Silentcare System

Produktvorteile

- Einzigartig flexible Klinge aus rostfreiem, goldbeschichteten Spezialstahl
- Beschleunigung des Glättungsvorganges
- Geringe Abnutzung
- Extra langlebig
- Schweizer Griff
- Ecken abgerundet
- Beidseitig verwendbar
- Länge: 800 mm
- Blattstärke: 0.3 mm

Details

Farbe: Goldbeschichtet
Verkauf pro Stück

Artikelnummer	Einheit	Preis/Einheit
5200903159	STK	140.70 CHF/STK



Anwendungsgebiet

- Flächenspachtel für die maximale Verarbeitung der Acoustic silentcare Systeme
- Ermöglicht das Nivellieren von Oberflächen unmittelbar nach dem Auftragen des Putzes
- Top Qualität
- Ersatzblätter lieferbar

Produktvorteile

- Flexible goldene Klinge aus rostfreiem Federbandstahl
- liegt gut in der Hand
- Geringe Abnutzung

Details

Typ: Flexible goldene Klinge aus rostfreiem Federbandstahl
 Format: 1000 x 100 x 0.3mm
 Verkauf pro Stück

Artikelnummer	Artikel	Einheit	Preis/Einheit
5200903162	Flächenspachtel BIG	STK	101.80 CHF/STK
5200909401	Ersatzklingen	Kit	29.67 CHF/Kit

MARMORAN Acoustic Trennband



Anwendungsgebiet

- Einsetzbar für Anschlüsse im Dachbereich und für Schattenfugen
- Für den Einsatzbereich Trockenbau-Nassputz: Dachausbau, Holzbalken, Gipskarton, Gipsplatten, Fensterbänken, Kunststoff-Fenster, Dachgesims

Produktvorteile

- Selbstgewickelt, ohne Silikonpapierabfall- Angebrauchte Rollen bleiben geschlossen, ohne zusätzliche Sicherung
- Silikonisierte, schmutzabweisende Aussenhaut
- Der überstehende Rest des Streifens kann sehr einfach und sauber an der Kante abgeschnitten werden, da nur ca. 9 mm klebend.
- Hoch alterungsbeständig, feuchtigkeitsunempfindlich
- Sofortiges Weiterarbeiten möglich, da keine Trocknungszeit notwendig

Details

Stuckband aus geschlossenzelligem PE-Schaumstoff mit einseitig selbstklebendem Klebebandstreifen im Randbereich, als Dichtungs-, Dehn- und Abdeckband für den Trockenbau.

Artikelnummer	Gebinde	Einheit	Einheiten/Verpackung	Preis
5200938041	STK	m	6 STK/KT	0.54 CHF/m

MARMORAN Acoustic Einbaurahmen MINI



Anwendungsgebiet

- Einbau-Element für Elektrische Montagen
- Überbeschichtbar mit MARMORAN Acoustic Grund- und Deckbeschichtungen

Produktvorteile

- Sichere Montage von Einbauspeaks in MARMORAN Acoustic Silentcare Akustikdecken

Details

Lieferung mit Dübel und Hülsen
 Grösse: 20 x 20 cm
 Verkauf pro Stück

Artikelnummer	Typ	Gebinde	Preis/Einheit
5200903196	200 x 200 x 22 mm	STK	28.27 CHF/STK
5200903198	200 x 200 x 32 mm	STK	30.78 CHF/STK
5200903199	200 x 200 x 42 mm	STK	33.29 CHF/STK
5200903200	200 x 200 x 53 mm	STK	35.79 CHF/STK

MARMORAN Acoustic Einbaurahmen BIG

Zubehör



Anwendungsgebiet

- Einbau-Element für Elektrische Montagen
- Überbeschichtbar mit MARMORAN Acoustic Grund- und Deckbeschichtungen

Produktvorteile

- Sichere Montage von Einbauspoten in MARMORAN Acoustic Silentcare Akustikdecken

Details

Lieferung mit Dübel und Hülsen
Grösse: 30 x 30 cm
Verkauf pro Stück

Artikelnummer	Typ	Gebinde	Preis/Einheit
5200903181	300 x 300 x 22 mm	STK	34.55 CHF/STK
5200903183	300 x 300 x 32 mm	STK	37.05 CHF/STK
5200903186	300 x 300 x 42 mm	STK	39.56 CHF/STK
5200903187	300 x 300 x 53 mm	STK	42.07 CHF/STK

Messbecher 5 l

Zubehör



Anwendungsgebiet

- Für einfaches Zudosieren des Anmachwassers bei Handmischung

Produktvorteile

- Leicht elastisch
- Sehr stabil

Details

Messinhalt: 5.0 l

Artikelnummer	Einheit	Preis/Einheit
5200856644	1 STK	19.95 CHF/STK

Eimer Acousticputz

Zubehör



Anwendungsgebiet

- Zum Anmischen von MARMORAN Acoustic silent-care Base- und Topcoat

Produktvorteile

- robuster 30 Liter Mischeimer



Anwendungsgebiet

- Im Innenbereich
- Zur Vorgrundierung aller tragfähigen, sauberen und trockenen, normal saugenden, mineralischen Untergründen, vor der Beschichtung mit aircare-Deckputzen

Produktvorteile

- Untergrundverfestigend und zur Haftvermittlung
- Ergibt eine gleichmässig saugende Oberfläche
- Hohe Dampfdurchlässigkeit

Details

Farbe: milchig/transparent

Der Materialverbrauch ist unter anderem abhängig von Verarbeitung, Untergrund und Konsistenz. Die angegebenen Verbrauchswerte können nur der Orientierung dienen. Genaue Verbrauchswerte sind am Objekt zu ermitteln.

Verbrauch/Ergiebigkeit

Als Durchschnittswert gilt: ca. 0.200 kg/m²

Artikelnummer	Gebinde	Einheit	Einheiten/Verpackung	Preis/Einheit
5200899268	EIM	20 kg	24 EIM/PAL	9.44 CHF/kg



Anwendungsgebiet

- Im Innenbereich
- Kann auf alle tragfähigen, sauberen, trockenen, mineralischen Grundputze im Innenbereich appliziert werden
- Für das hydro- und aircare System

Produktvorteile

- 100% mineralischer Deckputz
- Mit aircare-Technologie
- Höchster Weissgrad nach Trocknung

Details

Farbe: Naturweiss

Der Materialverbrauch ist unter anderem abhängig von Verarbeitung, Untergrund und Konsistenz. Die angegebenen Verbrauchswerte können nur der Orientierung dienen. Genaue Verbrauchswerte sind am Objekt zu ermitteln.

Verbrauch/Ergiebigkeit

Kornstärke: 1.0mm 1.5 - 2.5kg/m²
 Kornstärke: 1.5mm 2.5 - 3.5kg/m²

Artikelnummer	Körnung	Verbrauch	Gebinde	Einheit	Einheiten/Verpackung	Preis/Einheit
5200899306	1.0 mm	1,5 - 2,5 kg/m ²	EIM	25 kg	24 EIM/PAL	- 600.00 kg 4.85 CHF/kg +600.00 kg 4.65 CHF/kg
5200899308	1.5 mm	2,5 - 3,5 kg/m ²	EIM	25 kg	24 EIM/PAL	- 600.00 kg 4.85 CHF/kg +600.00 kg 4.65 CHF/kg



Anwendungsgebiet

- Im Innenbereich
- Kann auf alle tragfähigen, sauberen, trockenen, mineralischen Grundputze im Innenbereich appliziert werden
- Für das hydro- und aircare System

Produktvorteile

- Basierend auf alkaliarmen Silica-sol
- Mit aircare-Technologie
- Mit speziellen Zusätzen kann Formaldehyd abgebaut werden

Details

Farbe: Weiss (pigmentiert)

Der Materialverbrauch ist unter anderem abhängig von Verarbeitung, Untergrund und Konsistenz. Die angegebenen Verbrauchswerte können nur der Orientierung dienen. Genaue Verbrauchswerte sind am Objekt zu ermitteln.

Verbrauch/Ergiebigkeit

Kornstärke 1.0mm: 1.7 - 2.2kg/m²
 Kornstärke 1.5mm: 2.2 - 2.4kg/m²

Artikelnummer	Körnung	Verbrauch	Gebinde	Einheit	Einheiten/Verpackung	Preis/Einheit
5200899312	1.0	1,7 - 2,2 kg/m ²	EIM	25 kg	24 EIM/PAL	- 600.00 kg 6.28 CHF/kg +600.00 kg 5.98 CHF/kg
5200899313	1.5	2,2 - 2,4 kg/m ²	EIM	25 kg	24 EIM/PAL	- 600.00 kg 6.28 CHF/kg +600.00 kg 5.98 CHF/kg



Anwendungsgebiet

- Zur Verbesserung der Wärme- und Schalldämmung von alten und neuen Decken
- Speziell geeignet als Deckendämmung in Tiefgaragen, Kellern etc.

Produktvorteile

- Glaswolle mit natürlichem, formaldehydfreien Bindemittel
- Mit einem weissem, robusten Glasgewebe auf der Sichtseite und über die Kanten kaschiert
- Rohdichte: ~ 50 kg/m³

Details

Brandverhaltensgruppe: RFI (nicht brennbar)

Farbe: Weiss

Farbtzuschlag: Grau/Schwarz gegen Aufpreis
In Kartons (Dämmdicke 20 - 140 mm) oder auf Paletten bestellbar, siehe Sortimentsübersicht
Lieferform: In Kartonpaketen oder Palettenlieferung

Nennwert Wärmeleitfähigkeit λ_D : 0,031 W/(m·K)

Format: 60 x 150 cm

Artikelnummer	Plattendicke in mm	m ² /Karton	m ² /Paletten	Preis/Einheit
5200878842	20	18	180	28.20 CHF/m ²
5200878854	30	12.6	120.6	27.55 CHF/m ²
5200878855	40	9	90	29.82 CHF/m ²
5200878856	50	7.2	72	33.48 CHF/m ²
5200878857	60	6.3	61.2	38.31 CHF/m ²
5200878858	80	4.5	45	44.67 CHF/m ²
5200878859	100	3.6	36	52.95 CHF/m ²
5200878860	120	2.7	30.6	63.28 CHF/m ²
5200878861	140	2.7	25.2	73.08 CHF/m ²
5200878862	160	0.9	21.6	82.66 CHF/m ²
5200878863	180	0.9	19.8	96.76 CHF/m ²
5200878865	200	0.9	18	107.50 CHF/m ²



Anwendungsgebiet

- Kaschierung von sichtbaren Schnittkanten und Aussparungen bei **Thermo-Plus Deckenplatten**
- Ausbessern von Fehlstellen

Produktvorteile

- Band aus weissem Glasgewebe
- Robust
- Gleiche Textur wie Thermo-Plus Glasgewebebeschichtung

Details

Farbe: weiss

50 m pro Rolle

Artikelnummer	Gebinde	Typ	Einheiten/Verpackung	Preis/Einheit
5200916913	m ²	20 mm	1 m ² /ROL	16.14 CHF/ROL
5200916914	m ²	40 mm	2 m ² /ROL	32.29 CHF/ROL
5200916915	m ²	60 mm	3 m ² /ROL	48.43 CHF/ROL
5200916916	m ²	80 mm	4 m ² /ROL	64.57 CHF/ROL
5200916917	m ²	100 mm	5 m ² /ROL	80.72 CHF/ROL
5200916919	m ²	120 mm	6 m ² /ROL	96.86 CHF/ROL
5200916920	m ²	140 mm	7 m ² /ROL	113.00 CHF/ROL
5200916921	m ²	160 mm	8 m ² /ROL	139.90 CHF/ROL
5200916922	m ²	180 mm	9 m ² /ROL	156.10 CHF/ROL
5200916923	m ²	200 mm	10 m ² /ROL	161.40 CHF/ROL

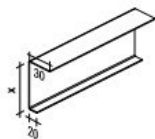

Anwendungsgebiet

- Für Abschlüsse bei Vor- und Rücksprüngen an Thermo-Plus Deckenplatten

Details

Farbe: Weiss
Verkauf pro Stück

Produktvorteile

- U-Profile aus Aluminium, weiss beschichtet
- Zur Ausbildung von Abschlüssen
- Verkleidungen von Aussparungen, z.B. bei Rohrleitungen
- Bei Absätzen ≥ 20 mm werden die Profile mit PU-Schaum geklebt
- Als Variante zum kleben können die Profile auch an die Decke gedübelt werden
- Grösse: 20 mm/x/30 mm (x = Dämmdicke)
- Länge: 3,0 m

Artikelnummer	Schenkellänge 1 in mm	Schenkellänge 2 in mm	Isolationsstärke in mm	Einheiten/Verpackung	Preis/Einheit
5200878813	30.0	20.0	30	3 lm/STK	31.28 CHF/STK
5200878815	30.0	20.0	40	3 lm/STK	35.93 CHF/STK
5200878816	30.0	20.0	50	3 lm/STK	38.23 CHF/STK
5200878817	30.0	20.0	60	3 lm/STK	41.70 CHF/STK
5200878820	30.0	20.0	80	3 lm/STK	42.87 CHF/STK
5200878821	30.0	20.0	100	3 lm/STK	47.52 CHF/STK
5200878822	30.0	20.0	120	3 lm/STK	50.98 CHF/STK
5200878825	30.0	20.0	140	3 lm/STK	55.63 CHF/STK
5200878826	30.0	20.0	160	3 lm/STK	60.22 CHF/STK
5200878827	30.0	20.0	180	3 lm/STK	64.86 CHF/STK
5200878828	30.0	20.0	200	3 lm/STK	68.33 CHF/STK

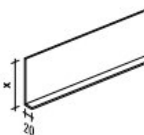

Anwendungsgebiet

- Für Abschlüsse bei Vor- und Rücksprüngen an Thermo-Plus Deckenplatten

Details

Farbe: Weiss
Verkauf pro Stück

Produktvorteile

- L-Profile aus Aluminium, weiss beschichtet
- Zur Ausbildung von Abschlüssen
- Verkleidungen von Aussparungen, z.B. bei Rohrleitungen etc.
- Bei Absätzen ≥ 20 mm werden die Profile mit PU-Schaum geklebt
- Grösse: 20 mm/x (x = Dämmdicke)
- Länge: 3,0 m

Artikelnummer	Schenkellänge in mm	Isolationsstärke in mm	Einheiten/Verpackung	Preis/Einheit
5200878831	20.0	50	3 lm/STK	31.28 CHF/STK
5200878832	20.0	60	3 lm/STK	33.58 CHF/STK
5200878833	20.0	80	3 lm/STK	39.40 CHF/STK
5200878834	20.0	100	3 lm/STK	42.87 CHF/STK
5200878835	20.0	120	3 lm/STK	44.04 CHF/STK
5200878836	20.0	140	3 lm/STK	48.64 CHF/STK
5200878837	20.0	160	3 lm/STK	50.98 CHF/STK
5200878838	20.0	180	3 lm/STK	52.15 CHF/STK
5200878839	20.0	200	3 lm/STK	61.39 CHF/STK



Anwendungsgebiet

- Schlagdübel aus Kunststoff zur Befestigung der Thermo-Plus Deckendämmplatten
- Geeignet für Untergründe aus Beton oder Backstein

Produktvorteile

- Zur Befestigung von leichten Dämmplatten bis zu einer Dämmdicke von max. 210 mm
- Einteiliger Isolierdorn aus Kunststoff (Polypropylen) mit einem weissem, glatten Kunststoffteller
- Bohrl Lochdurchmesser Ø: 8 mm
- Tellerdurchmesser Ø: 50 mm
- Verankerungstiefe Beton: mind. 25 mm
- Verankerungstiefe Backstein: mind. 35 mm

Details

Farbe: Weiss
Verkauf pro Karton

Artikelnummer	Grösse	min. Isolationsstärke in mm	max. Isolationsstärke in mm	Dornlänge in mm	Verankerungstiefe in mm	Einheit	Einheiten/Verpackung	Preis/Einheit
5200878800	K 40	30	50	75	35	1 STK	250 STK/KT	130.40 CHF/KT
5200878803	K 60	50	70	95	35	1 STK	250 STK/KT	133.30 CHF/KT
5200878805	K 80	70	90	115	35	1 STK	250 STK/KT	139.00 CHF/KT
5200878807	K 100	90	110	135	35	1 STK	250 STK/KT	141.90 CHF/KT
5200878808	K 120	110	130	155	35	1 STK	250 STK/KT	144.80 CHF/KT
5200878809	K 140	130	150	175	35	1 STK	250 STK/KT	147.70 CHF/KT
5200878810	K 160	150	170	195	35	1 STK	250 STK/KT	150.60 CHF/KT
5200878811	K 180	170	180	215	35	1 STK	250 STK/KT	156.40 CHF/KT
5200878812	K 200	190	210	235	35	1 STK	250 STK/KT	162.20 CHF/KT



Anwendungsgebiet

- Schlagdübel aus Stahlblech mit Aluminium-Zink-Beschichtung zur Befestigung der Thermo-Plus Deckenplatten
- Geeignet für Decken und Wände aus Beton
- Geeignet in Räumen mit Brandschutzanforderungen, z.B. in Tiefgaragen

Produktvorteile

- Zur Befestigung von Dämmplatten bis zu einer Dämmdicke von max. 250 mm
- Einteiliger Isolierdorn aus Stahlblech mit einer Alu-Zink-Beschichtung
- Mit vormontierter weisser Kunststoff-Zierkappe
- Bohrl Lochdurchmesser Ø: 8 mm
- Tellerdurchmesser Ø: 50 mm
- Verankerungstiefe Beton: mind. 30 - 50 mm

Details

Farbe: Silbergrau
Verkauf pro Karton

Artikelnummer	Grösse	min. Isolationsstärke in mm	max. Isolationsstärke in mm	Dornlänge in mm	Verankerungstiefe in mm	Einheit	Einheiten/Verpackung	Preis/Einheit
5200878788	IDS-K 50	1	50	80	30	1 STK	250 STK/KT	173.80 CHF/KT
5200878790	IDS-K 75	50	75	110	35	1 STK	250 STK/KT	179.60 CHF/KT
5200878792	IDS-K 100	75	100	140	40	1 STK	250 STK/KT	185.40 CHF/KT
5200878793	IDS-K 125	100	125	170	45	1 STK	125 STK/KT	104.30 CHF/KT
5200878795	IDS-K 150	125	150	200	50	1 STK	125 STK/KT	121.70 CHF/KT
5200878798	IDS-K 200	150	200	250	50	1 STK	125 STK/KT	156.40 CHF/KT



Anwendungsgebiet

- Haltekrallen MS aus galvanisiertem Metall zur Befestigung der Thermo-Plus Deckenplatten.

Produktvorteile

- Schnelle, unsichtbare Variante für die Montage der Thermo-Plus Deckenplatten
- Einfache Befestigung der Haltekrallen
- Nicht brennbar
- Galvanisiertes Metall
- Alkalibeständig
- Bedarf ca. 4 Stk./m²

Details

Farbe: Silbergrau
Verkauf pro Karton

Artikelnummer	Grösse	min. Isolationsstärke in mm	max. Isolationsstärke in mm	Isolationsstärke in mm	Einheit	Einheiten/Verpackung	Preis/Einheit
5200878777	MS 28			40	1 STK	150 STK/KT	388.10 CHF/KT
5200878780	MS 38	50	60		1 STK	100 STK/KT	254.90 CHF/KT
5200878782	MS 58			80	1 STK	75 STK/KT	202.80 CHF/KT
5200878784	MS 78	100	120		1 STK	50 STK/KT	139.00 CHF/KT



Anwendungsgebiet

- TILCA PUR MEGA 1k Montageschaum für die Verklebung der Thermo-Plus Deckenplatten
- Verwendung auf vielen Untergründen wie Beton, Mauerwerk, Holz etc.
- Zum effizienten Ausschäumen

Produktvorteile

- Optimale Mengendosierung
- Professionelles Arbeiten mit Dosierpistole
- Isolieren und Dämmen in einem Arbeitsgang

Details

Dose à 750 ml
Verkauf pro Stk.

Artikelnummer	Einheit	Preis/Einheit
5200878773	STK	1737 CHF/STK



Anwendungsgebiet

- Für die Verklebung der Thermo-Plus Deckenplatten
- Mungo MPU-P 50/B1 ist geeignet, wenn erhöhte Anforderungen an den Brandschutz gestellt werden
- Erfüllt die Standards der Baustoffklasse B1 nach DIN 4102 Teil 1
- Bis zu 240 Minuten gegen Feuer resistent nach EN 13501-2

Produktvorteile

- Reduzierte Verarbeitungszeit dank schneller Aushärtung
- Hohe Ausbeute bis zu 50 Liter
- Schwer entflammbar B1 (DIN 4102)
- Emissionen EC1^{Plus}
- Sehr emissionsarm
- Spezielle Mischung für hohe Anforderungen an den Feuerwiderstand
- Speziell einsetzbar wo hohe Brandschutzanforderungen bestehen, wie z.B. öffentliche Gebäude, Krankenhäuser, Industriegebäude, Kinos, Theater usw.

Details

Dose à 750 ml
Verkauf pro Stk

Verbrauch/Ergiebigkeit

Verbrauch pro Dose 10 - 12 m²

Artikelnummer	Einheit	Preis/Einheit
5200878774	STK	19.68 CHF/STK



Anwendungsgebiet

- Für die Fugenabdichtung im Hochbau, universell einsetzbar bei der Abdichtung von Anschlussfugen und Bewegungsfugen zwischen verschiedenen Bauteilen

Produktvorteile

- Qualitätsband Typ BG1, vorkomprimiert
- Beanspruchungsgruppe I
- Schlagregendichtheit: ≥ 600 Pa
- Luftdurchlässigkeit sd: $<0,5$ m
- UV-beständig und Witterungsbeständig

Details

Farbe: Grau und Schwarz
Verkauf pro Rolle

Verbrauch/Ergiebigkeit

Dichtungsband auf Fugenlänge: PLUS 2 bis 3% Stau-chreserve

Artikelnummer	Lieferform	Rollendimension	Farbe	Einheit	Einheiten/Verpackung	Preis/Einheit
5200654944	ROL	15 mm/2-4 mm	Grau	20 m	20 ROL/KT	40.05 CHF/ROL
5200654945	ROL	15 mm/3-7 mm	Grau	15 m	20 ROL/KT	38.08 CHF/ROL
5200770626	ROL	25 mm/8-18 mm	Grau	4.7 m	12 ROL/KT	72.63 CHF/ROL
5200770627	ROL	25 mm/12-25 mm	Grau	4.7 m	12 ROL/KT	87.64 CHF/ROL
5200895728	ROL	15 mm/2-4 mm	Schwarz	10 m	20 ROL/KT	40.25 CHF/ROL
5200895745	ROL	15 mm/3-7 mm	Schwarz	8 m	20 ROL/KT	38.23 CHF/ROL
5200895743	ROL	20 mm/8-15 mm	Schwarz	3.3 m	15 ROL/KT	37.68 CHF/ROL
5200895742	ROL	25 mm/12-25 mm	Schwarz	4.7 m	12 ROL/KT	93.78 CHF/ROL



Anwendungsgebiet

- Aussen
- Für den Einsatz der sekundär-Abdichtung oder 2. Dichtebene
- Als Abdichtung von Abschluss im Übergang zur Fassadendämmung
- Einsetzbar bei allen Fensterkeilplatten und MAR-MORAN VAWD-Systemen

Produktvorteile

- Selbstklebender Butylkautschuk mit Alukaschierung
- Mit Aufbordung 15mm für Schweizer Fenster

Details

Farbe: Silber/schwarz
Fensterdichtband-Rolle:
Rolle à 30 m
Aufbordung 15 mm
Breite 65 mm
Fensterdichtband-Ecken:
Karton à 10 Stk
Aufbordung 15 mm
Breite 65 mm

Artikelnummer	Typ	Lieferform	Einheiten/Verpackung	Preis/Einheit
5200911209	Fensterdichtband-Rolle	ROL	ROL/KT	223.90 CHF/ROL
5200911215	Fensterdichtband-Ecken	STK	10 STK/KT	77.01 CHF/KT

Primer V2 zu Gomastit

Dichtstoffe, Montagekleber, Reiniger, Granulate, Primer etc.



Anwendungsgebiet

- Haftvermittler für MS-Hybrid- und Silikon Dicht- und Klebstoffe (zu Gomastit 2001/2017), auf nicht saugenden Untergründe

Produktvorteile

- Farbloser Haftvermittler auf Silanbasis
- Universell einsetzbar

Details

Gebinde à 500 ml (cm³)
 Farbe: Farblos (Transparent)
 Verkauf pro Stück

Artikelnummer	Einheit	Preis/Einheit
5200654801	1 STK	51.37 CHF/STK

Gomastit 2001 (310 ml/cm³)

Dichtstoffe, Montagekleber, Reiniger, Granulate, Primer etc.



Anwendungsgebiet

- Im Aussen- und Innenbereich
- Für Anschluss-, Bewegungs-, und Fassadenfugen im Hochbau geeignet (auch für den Nassbereich)

Produktvorteile

- Elastischer 1-Komponenten-Dichtstoff, auf der Basis eines MS-Hybrid-Polymers
- Feuchtigkeitshärtend, neutral vernetzend
- Lösungsmittel-, isocyanat-, silikonfrei, geruchlos
- Anstrichverträglich

Details

Kartusche à 310 ml (cm³)
 Verkauf pro Stück

Artikelnummer	Farbe	Einheit	Einheiten/Verpackung	Preis/Einheit
5200654782	Weiss	STK	12	18.88 CHF/STK
5200654783	Hellgrau	STK	12	18.88 CHF/STK
5200654784	Beige	STK	12	18.88 CHF/STK
5200654785	Betongrau	STK	12	18.88 CHF/STK
5200654786	Schwarz	STK	12	18.88 CHF/STK
5200654787	Elfenbein	STK	12	18.88 CHF/STK

Gomastit 2017 (600 ml/cm³)

Dichtstoffe, Montagekleber, Reiniger, Granulate, Primer etc.



Anwendungsgebiet

- Im Aussen- und Innenbereich
- Für Anschluss-, Bewegungs-, und Fassadenfugen im Hochbau geeignet (auch für den Nassbereich)

Produktvorteile

- Elastischer 1-Komponenten-Dichtstoff, auf der Basis eines MS-Hybrid-Polymers
- Feuchtigkeitshärtend, neutral vernetzend
- Lösungsmittel-, isocyanat-, silikonfrei, geruchlos
- Anstrichverträglich

Details

Beutel à 600 ml (cm³)
 Verkauf pro Stück
 Nicht an Lager, längere Lieferfrist!

Artikelnummer	Farbe	Einheit	Einheiten/Verpackung	Preis/Einheit
5200654788	Weiss	STK	12	25.37 CHF/STK
5200654789	Hellgrau	STK	12	25.37 CHF/STK
5200654790	Beige	STK	12	25.37 CHF/STK
5200654791	Betongrau	STK	12	25.37 CHF/STK
5200654798	Schwarz	STK	12	25.37 CHF/STK
5200654799	Anthrazit	STK	12	25.37 CHF/STK



Anwendungsgebiet

- Rundprofile für Silikon- und Kittfugen (z. B. bei Gebäudetrennfugen, Boden/Wand-Anschlüssen etc.)
- Zur Verhinderung einer 3-Flanken-Haftung von **weber Silikon K+N Plus** und Fugendichtstoffen

Produktvorteile

- Geschlossenzellig
- Flexibel

Details

Farbe: grau

Artikelnummer	Durchmesser	Rollenlänge in m	Preis/Verpackung
5200679498	6 mm	100	74.07 CHF/ROL
5200679499	10 mm	100	84.26 CHF/ROL
5200679501	15 mm	100	138.03 CHF/ROL
5200872977	20 mm	50	85.56 CHF/ROL
5200872979	25 mm	50	139.90 CHF/ROL



Anwendungsgebiet

- Für die Verklebung von EPS-Dämmplatten auf EPS-Dämmplatten
- Haftet auf vielfältigen Werkstoffen und Oberflächen
- Für den Einsatz im lebensmittelnahen Bereich zugelassen

Produktvorteile

- SMP Basis (silanmodifizierter Polymere)
- Dauerelastischer Klebstoff, hohe Anfangshaftung
- Lösungsmittel-, isocyanat-, silikonfrei
- Geruchsarm und Anstrichverträglich
- Sehr gute Alterungsbeständigkeit

Details

Kartuschen à 290 ml
 Farbe: Weiss
 Verkauf pro Stück

Artikelnummer	Einheit	Einheiten/Verpackung	Preis/Einheit
5200654951	DOS	12 DOS/KT	25.09 CHF/DOS



Anwendungsgebiet

- Im Aussen- und Innenbereich
- Klebeschaum für alle MARMOtherm VAWD/WDVS Systemen auf normal saugenden Untergründe

Produktvorteile

- Feuchtigkeitshärtender Polyurethan-Schaum
- Frei von FCKW, HFCKW und HFKW
- Hohe Standfestigkeit und geringe Nachdehnung

Details

Dose à 750 ml in Kartons à 12 Stück
 Farbe: Blaugrün/türkis
 20.0mm Auftragsdicke
 Der Materialverbrauch ist unter anderem abhängig von Verarbeitung, Untergrund und Konsistenz. Die angegebenen Verbrauchswerte können nur der Orientierung dienen. Genaue Verbrauchswerte sind am Objekt zu ermitteln.

Verbrauch/Ergiebigkeit

Verklebung von Dämmplatten: ca. 4.0 - 5.0 m²/Dose

Artikelnummer	Lieferform	Einheiten/Verpackung	Preis/Einheit
5200654953	KT	12 STK	34.18 CHF/STK

Pistolenreiniger

Dichtstoffe, Montagekleber, Reiniger, Granulate, Primer etc.



Anwendungsgebiet

- Reiniger für die Pistole zu Klebeschäum

Produktvorteile

- Hochwertiger Spezialreiniger auf Basis von Aceton
- Ermöglicht durch den Pistolenschraubaufsatz und den angehängten Sprayventilaufsatz, sowohl die Reinigung von Pistolen als auch deren Adapter

Details

Farbe: Farblos (Transparent)
Lieferung: Dose à 500 ml mit Schraub- und Sprayventilaufsatz

Artikelnummer	Einheit	Preis/Einheit
5200654954	STK	22.46 CHF/STK

Marmorstar

Dichtstoffe, Montagekleber, Reiniger, Granulate, Primer etc.



Anwendungsgebiet

- Im Aussen- und Innenbereich
- Die Marmorstar - Serie besteht aus 3 verschiedenen Granulatmischungen

Produktvorteile

- Für einzigartige Oberflächen
- Für funkelnde und nicht alltägliche Effekte auf Fassaden
- Wird in die Deckbeschichtung mittels Trichterpistole trocken-in-nass eingeblasen
- Leicht verarbeitbar
- Wetterbeständig

Details

Verarbeitungsanleitung beachten!

Verbrauch pro Auftrag

Hinweis: Scharfkantiges Korn, sollte nicht angewendet werden in Bereichen mit erhöhtem Personenaufkommen (Eingang, Laubengänge, Terrassen etc.)

Verbrauch/Ergiebigkeit

Ca. 0.8 mm Körnung (Brilliant und Diamant)	Ca. 100-300 Gramm, je nach Streuung
Ca. 0.4 mm Körnung (Saphir F40)	Ca. 50-300 Gramm, je nach Streuung
Ca. 2.0-3.15 mm Körnung (Marmostone)	Ca. 100-300 Gramm, je nach Streuung

Artikelnummer	Farbe	Körnung	Gebinde	Einheit	Einheiten/Verpackung	Preis/Einheit
5200859804	Brilliant	0.8	EIM	20 kg	24 EIM/PAL	16.40 CHF/kg
5200859806	Diamant	0.8	EIM	20 kg	24 EIM/PAL	16.40 CHF/kg
5200859810	Saphir F40	0.4	EIM	20 kg	24 EIM/PAL	19.60 CHF/kg
5200898627	Marmostone	2.0	EIM	25 kg	24 EIM/PAL	6.55 CHF/kg

Gomastit 701 (Riss-Dichtstoff) J120

Dichtstoffe, Montagekleber, Reiniger, Granulate, Primer etc.



Anwendungsgebiet

- Im Aussen- und Innenbereich
- Bei mechanisch schwach beanspruchte Anschlussfugen und zur ausbesserung von Mauerrissen, Bohrlöchern usw.

Produktvorteile

- Dichtstoff basierend auf Acryldispersion
- Acrylkitt für Riss-Sanierungen
- Anstrichverträglich, geruchsarm
- Lösungsmittel-, isocyanat- und silikonfrei

Details

Kartuschen à 310 ml

Farbe: Weiss
Verkauf pro Stück

Artikelnummer	Einheit	Einheiten/Verpackung	Preis/Einheit
5200654780	STK	12 STK/KT	11.65 CHF/DOS

Reinigungsbürste, BS

Werkzeuge



Anwendungsgebiet

- Für die Reinigung von Bohrlöchern in Beton
- Sie werden in das Bohrloch gesteckt und das Bohrloch wird mittels Drehbewegung und gleichzeitigem Vor- und Zurückbewegen der Bürste gereinigt

Produktvorteile

- Hochwertige, langlebige Ausführung aus Metall mit demontierbarem Metallgriff und mit Borsten aus nicht rostendem Stahl
- Bürstendurchmesser Ø: 13 mm
- Für Bohrdurchmesser Ø: 12 mm/M10

Details

Farbe: Grau
Verkauf pro Stück

Artikelnummer	Einheit	Preis/Einheit
5200856753	STK	39.62 CHF/STK

Bürste

Werkzeuge



Anwendungsgebiet

- Strukturbürste für die Bearbeitung von Modelierputzen oder Deckputze allgemein, zur Erzielung einer Besenstrichstruktur

Produktvorteile

- Bürsten aus Nylon weiss, gestanzt
- Holzgriff: nature
- Breite vorne: ca. 330 mm
- Breite hinten: 300 mm

Details

Farbe: Bürsten Weiss/Holzgriff Beige
Verkauf pro Stück

Artikelnummer	Einheit	Preis/Einheit
5200660844	STK	35.93 CHF/STK

Torbogen-Zahntraufel

Werkzeuge



Anwendungsgebiet

- Werkzeug für die optimale Montage von Brandriegeln im Floating-Buttering-Verfahren nach STP und für die Strukturierung von Modelierputzen

Produktvorteile

- Traufel aus Edelstahl, Holzgriff nature
- Längseitig gezahnt mit Zahnung R14
- Grösse: 280 x 130 x 0,7 mm

Details

Farbe: Traufel Silbergrau/Holzgriff Beige
Verkauf pro Stück

Artikelnummer	Einheit	Preis/Einheit
5200686326	KT	- 5.00 STK 27.24 CHF/STK +5.00 STK 24.24 CHF/STK



Anwendungsgebiet

- Zahntraufel zum Aufbringen einer definierten Schichtstärke

Produktvorteile

- Erzielt eine definierte Schichtstärke
- Rostfrei
- Längsseitig gezahnt 8 x 8 x 8 mm

Details

Farbe: Traufel Silbergrau/Holzgriff Naturfarben
Verkauf pro Stück

Artikelnummer	Einheit	Preis/Einheit
5200878768	STK	27.83 CHF/STK

Pistole für Fugendichtmasse in Beutel



Anwendungsgebiet

- Praxisgerechte Pistole für die Verarbeitung von Fugendichtmasse in Beutel

Produktvorteile

- Leichte Handpistole für 400 ml und 600 ml Beutel
- Drehbar, somit optimale Anpassung der Düse an Objekt

Details

Farbe: Silbergrau/Schwarz
Verkauf pro Stück

Artikelnummer	Einheit	Preis/Einheit
5200655108	STK	146.60 CHF/STK

Pistole f. Fugendichtmasse in Kartuschen



Anwendungsgebiet

- Praxisgerechte Pistole für die Verarbeitung von Fugendichtmasse in Kartuschen

Produktvorteile

- Profi-Pistole speziell für hochviskose Klebstoffe
- Leicht und robust
- Mit einer Druckkraft von 500kg

Details

Farbe: Anthrazit
Verkauf pro Stück

Artikelnummer	Einheit	Preis/Einheit
5200655107	STK	42.08 CHF/STK

Kratzer

Werkzeuge



Anwendungsgebiet

- Für die Verarbeitung von unseren weber.top Edelkratzputzen

Produktvorteile

- Professionelles Kratzwerkzeug mit Schlaufe
- Format: 85 x 180 mm

Details

Verkauf pro Stück

Artikelnummer	Einheit	Preis/Einheit
5200771643	STK	21.37 CHF/STK

Kratzer Spezial

Werkzeuge



Anwendungsgebiet

- Für die Verarbeitung von unseren weber.top Edelkratzputzen

Produktvorteile

- Professionelles Kratzwerkzeug mit Griff
- Format: 150 mm x 250 mm

Details

Farbe: Kratzer Silbergrau/Griff Schwarz
Verkauf pro Stück

Artikelnummer	Einheit	Preis/Einheit
5200771683	STK	27.37 CHF/STK

Gehrungsschere Z11

Werkzeuge

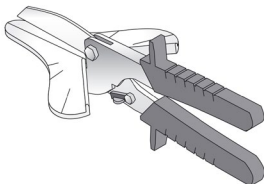

Anwendungsgebiet

- Für exakte Gehrungsschnitte an Kunststoffprofilen

Produktvorteile

- Die Auflagenschere mit breiter Auflagefläche und Markierungen für gängige Winkelschnitte
- Erlaubt einfache Winkelschnitte aus der Hand für Kunststoffprofile

Details

Farbe: Silbergrau/orange/schwarz
Verkauf pro Stück

Artikelnummer	Einheit	Preis/Einheit
5200855796	STK	54.07 CHF/STK

Pistole zu Klebeschäum

Werkzeuge



Anwendungsgebiet

- Praxisgerechte Pistole für die Verarbeitung von Klebeschäum weber.therm 3496

Produktvorteile

- Montagepistole AA250 mit Zink-Druckgussgehäuse
- Sorgt für die gewünschte Austrittsgeschwindigkeit und für die vollständige Entleerung der Dose
- Stellt eine optimale Öffnung des Ventiles sicher
- Gewicht (Netto): 325 g

Details

Farbe: Silbergrau, grün und schwarz
 Verkauf pro Stück
 5200654954 = Pistolenreiniger
 5200654955 = Pflegespray für Pistole

Artikelnummer	Einheit	Preis/Einheit
5200655104	STK	54.63 CHF/STK

Schutzvlies

Sonstiges Zubehör



Anwendungsgebiet

- Abdecken von Parkett, Laminatböden, Bodenplatten usw.
- Undurchlässig, schützt Böden vor Flüssigkeiten jeder Art

Produktvorteile

- Schutz- und Abdeckvlies mit Haftbeschichtung
- Rutschfest
- Undurchlässig
- Robust

Details

Durchmesser ca. 24 cm
 Länge: 50 m
 Breite: 1,0 m

Artikelnummer	Einheit	Einheiten/Verpackung	Preis/Einheit
5200866124	ROL	15 ROL/PAL	- 750.00 m ² 5.32 CHF/m ²
			+750.00 m ² 4.87 CHF/m ²

weber.sys Adapterkupplung Gloria

Sonstiges Zubehör



Anwendungsgebiet

- Packerkupplung für das Einbringen von weber.tec 946 mittels Rückenspritze

Details

Komplettes Set

Artikelnummer	Preis/Verpackung
5200836663	108.70 CHF/STK

SIAFAST-Schleifbogen (Ersatz)

Sonstiges Zubehör



Anwendungsgebiet

- Wechsel-Schleifbogensatz für das MARMORAN SIA Schleifbrett, zum Schleifen von Dämmstoffen

Produktvorteile

- Mit Klettverschluss für einfaches und schnelles wechseln der Schleifbogen am Schleifbrett
- Körnung: K 16

Details

Farbe: Grau
Verkauf pro Stück

Artikelnummer	Format	Einheit	Preis/Einheit
5200655085	12 x 43 cm	STK	12.04 CHF/STK
5200655086	25 x 40 cm	STK	19.37 CHF/STK

Kunststoff-Nagel Z21

Sonstiges Zubehör



Anwendungsgebiet

- Erleichtert das Setzen von VAWD-Profilen
- Der Nagel wird durch das Loch im Profil in die Dämmung eingedrückt

Produktvorteile

- Für gelochte Profile
- Durchmesser Ø: 3,6 mm
- Länge: 40,8 mm

Details

Geeignet für VAWD-Profil W66-2/W66-4
Farbe: Weiss
Verkauf pro Beutel mit 50 Stück

Verbrauch/Ergiebigkeit

Pro Laufmeter Profil 3 Stück

Artikelnummer	Mengeneinheiten	Preis/Einheit
5200855784	50 Stk./Beutel, 20 Beutel/Karton	24.87 CHF/kg

Messbecher 5 l

Sonstiges Zubehör



Anwendungsgebiet

- Für einfaches Zudosieren des Anmachwassers bei Handmischung

Produktvorteile

- Leicht elastisch
- Sehr stabil

Details

Messinhalt: 5.0 l

Artikelnummer	Einheit	Preis/Einheit
5200856644	1 STK	19.95 CHF/STK

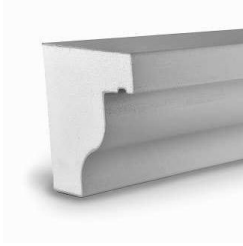

Anwendungsgebiet

- Zur dekorativen Fassadengestaltung im Alt- sowie im Neubaubereich
- Angefertigt nach Kundenwunsch. Fragen Sie uns!

Produktvorteile

- Spezialprofile aus Polystyrol-Hartschaum mit Einbettmörtel beschichtet, fertig zum Streichen
- Auch biegsame Profile für gerundete Ausführungen

Details

Grundlage für die richtige Bestellung und Lieferung bildet das genaue Aufmass vor Ort. Sonderanfertigungen werden nach Masszeichnung des Auftraggebers produziert

Farbe: Braun

Lieferfrist und Preis auf Anfrage

Artikelnummer	Einheit
5200655641	1 m

Unsere Services



Artikel	Farbtonzuschläge	Einheit	Preis [CHF/EH]	Bemerkung
5200660784	Farbtonzuschlag Putze <i>mineralisch</i> PG1 HBW 100-81	kg	0.20	Gemäss Farbkarte Mineral SGW
5200660785	Farbtonzuschlag Putze <i>mineralisch</i> PG2 HBW 80-61	kg	0.30	Gemäss Farbkarte Mineral SGW
5200660786	Farbtonzuschlag Putze <i>mineralisch</i> PG3 HBW 60-41	kg	0.40	Gemäss Farbkarte Mineral SGW
5200917547	Farbtonzuschlag Putze <i>pastös</i> PG1 HBW 100-81	kg	0.20	
5200917548	Farbtonzuschlag Putze <i>pastös</i> PG2 HBW 80-61	kg	0.30	
5200917549	Farbtonzuschlag Putze <i>pastös</i> PG3 HBW 60-41	kg	0.40	
5200917550	Farbtonzuschlag Putze <i>pastös</i> PG4 HBW 40-31	kg	0.60	
5200917551	Farbtonzuschlag Putze <i>pastös</i> PG5 HBW 30-21	kg	0.80	
5200917552	Farbtonzuschlag Putze <i>pastös</i> PG6 HBW 20-11	kg	**	Auf Anfrage
5200917553	Farbtonzuschlag Putze <i>pastös</i> PG7 HBW 10-0	kg	**	Auf Anfrage
5200660911	Forte Ausrüstung für erhöhten Oberflächenschutz Putze <i>pastös</i> & Farben	kg	0.35	
5200906406	Farbtonzuschlag <i>Farben</i> PG1 HBW 100-81	kg	0.00	
5200906407	Farbtonzuschlag <i>Farben</i> PG2 HBW 80-61	kg	0.50	
5200906409	Farbtonzuschlag <i>Farben</i> PG3 HBW 60-41	kg	1.10	
5200906410	Farbtonzuschlag <i>Farben</i> PG4 HBW 40-31	kg	1.50	
5200906412	Farbtonzuschlag <i>Farben</i> PG5 HBW 30-21	kg	1.80	
5200906413	Farbtonzuschlag <i>Farben</i> PG6 HBW 20-11	kg	4.50	
5200906414	Farbtonzuschlag <i>Farben</i> PG7 HBW 10-0	kg	7.20	
5200875512	Expressproduktion von eingefärbten Putzen und Farben (Auf Anfrage!)	Stück	50.00	



Artikel	Lieferservice	Einheit	Preis [CHF/EH]	Bemerkung
5200875435	Expresslieferungen von eingefärbten Putzen und Farben Mengen bis 150 kg – Bestellung bis 7.30 Uhr • Lieferung am selben Tag bis 17.00 Uhr ganze Schweiz* • Lieferung am selben Tag bis 14.30 Uhr D-CH* Mengen bis 150 kg – Bestellung bis 9.30 Uhr • Lieferung am selben Tag bis 17.00 Uhr D-CH* <small>*ausser Randgebiete/Bergregionen, Engadin, Berner Oberland, Ober-Wallis, Jura</small>	1 Eimer 2 Eimer 3 Eimer 4 Eimer 5 Eimer 6 Eimer 7 Eimer	40.00 50.00 60.00 70.00 80.00 90.00 100.00	Zusätzlich zu den Kosten für die Expressproduktion
5200875435	Expresslieferungen von eingefärbten Putzen und Farben Mengen bis 600 kg – Bestellung bis 13.00 Uhr • Lieferung am nächsten Arbeitstag bis 12.00 Uhr ganze Schweiz* • Lieferung am nächsten Arbeitstag bis 9.00 Uhr D-CH* <small>*ausser Randgebiete/Bergregionen, Engadin, Berner Oberland, Ober-Wallis, Jura</small>	Stück	260.00	Zusätzlich zu den Kosten für die Expressproduktion
5200878366	Frachtkostenpauschale MARMORAN bei Nettowarenwert < CHF 840.00	Stück	175.00	
5200878369	Frachtkostenpauschale Grundputz bei Nettowarenwert < CHF 1200.00	Stück	175.00	
5200878369	Frachtkostenpauschale Grundputz bei Nettowarenwert < CHF 550.00	Stück	250.00	
5200647074	Frachtkostenpauschale Dämmplatten bei Nettowarenwert < CHF 2250.00	Stück	150.00	
5200647074	Frachtkostenpauschale MW-Dämmplatten < 6 m ³	Stück	310.00	
	Frachtkostenpauschale MW-Dämmplatten 6 - 15 m ³	Stück	200.00	
	Frachtkostenpauschale MW-Dämmplatten 16 - 30 m ³	Stück	170.00	
5200875518	Lieferungen von Dämmplatten in Ortschaften mit Erschwerniszuschlag gemäss Liste Seiten 190/191	Stück	150.00	
5200647077	Entladehilfe Kran	Palette	20.00	Minimal CHF 80.00
5200875513	Wartezeit > 30 min auf Baustelle bei Anlieferung	h	150.00	
5200875518	Lieferungen in Ortschaften mit Erschwerniszuschlag gemäss Liste Seiten 190/191. Erforderliche Sonderbewilligungen werden zusätzlich nach Aufwand berechnet.	t	20.00	
5200875435	Terminzustellung pro Lieferung (+/- 30 min, exkl. Loseware)	Stück	100.00	
5200647295	Post- und Paketsendungen		Nach Aufwand	
5200656657	Verrechnung nicht retournierter Euro-Paletten	Stück	20.00	
5200656657	Vergütung Rücknahme Euro-Paletten	Stück	15.00	
5200875544	Spezialpaletten (zus. Plastikhaube, Helikopterpaletten, etc.)	Palette	25.00	
5200647303	Material Retouren Bearbeitungskosten	Stück	100.00	
5200647094	Material Retouren Transport- und Handlingkosten		Nach Aufwand	Mindest-Netto-Warenwert der Retoure CHF 50.00



Artikel	Silo-Lieferung	Einheit	Preis [CHF/EH]	Bemerkung
5200647071	Silo-Leerstellung	Stück	300.00	
5200647081	Silo-Umstellung innerhalb Baustelle	Stück	75.00	
5200647081	Silo-Umstellung auf neue Baustelle	Stück	150.00	
5200647075	Silo Ausblasen (Aufwand zzgl. Fahrzeit)	h	150.00	
5200875513	Wartezeit > 30 min auf Baustelle bei Anlieferung	h	150.00	
5200659042	Leerfahrten Silo-LKW		Nach Aufwand	Min. CHF 200.00
5200659042	Bei Siloretouren kürzere Abholfrist < 3 Tage		Nach Aufwand	Min. CHF 200.00
5200656661	Zuschlag EMP bei Grundputzen	t	36.00	
5200899232	Reinigung von verschmutzt retourniertem Siloequipment	Stück	150.00	
5200875547	Schaden an Siloequipment durch Fehlmanipulation		Nach Aufwand	Min. CHF 200.00
5200647070	Warenrücknahme Vorfrachtabzug Putze	t	50.00	
5200647072	Kleinmengenzuschlag Combimörtel bei Verbrauch < 3000 kg	Stück	250.00	
5200862161	Miete für längere Standzeiten Silos mit EMP (reguläre Standzeit = 1 t je Arbeitstag)	Tag	40.00	
5200862161	Miete für längere Standzeiten Drucksilos (reguläre Standzeit = 1 t je Arbeitstag)	Tag	20.00	



Artikel	Beratungsleistungen	Einheit	Preis [CHF/EH]	Bemerkung
5200875548	Techn. Fachberatung vor Ort ohne Auftrag	h	150.00	
5200929255	Einsatzpauschale Anwendungstechniker	½ Tag	450.00	
5200929255	Einsatzpauschale Anwendungstechniker	1 Tag	850.00	
5200875549	Planungstechnische Stellungnahmen/Empfehlungen	h	150.00	



Artikel	Musterservice	Einheit	Preis [CHF/EH]	Bemerkung
5200875552	Musterplatten organische Deckputze A2 bis 5 Stück	Stück	Kostenlos	Pro Bauprojekt
5200875552	Musterplatten organische Deckputze A2 über 5 Stück	Stück	35.00	Pro Bauprojekt
5200875554	Musterplatten organische Deckputze A3 bis 5 Stück	Stück	Kostenlos	Pro Bauprojekt
5200875554	Musterplatten organische Deckputze A3 über 5 Stück	Stück	25.00	Pro Bauprojekt
5200875551	Musterplatten organische Deckputze A2&A3 kombiniert bis 5 Stück	Stück	Kostenlos	Pro Bauprojekt
5200875555	Muster mineralische Deckputze (Styroporbox 20 × 20 cm)	Stück	35.00	
5200875556	Grossmuster organische Deckputze bis 1.5 m ²	Stück	125.00	
5200875557	Grossmuster mineralische Deckputze bis 1.5 m ²	Stück	Nach Aufwand	
5200875558	Mustererstellung vor Ort durch Anwendungstechniker	h	150.00	



Artikel	Services CERAMO	Einheit	Preis [CHF/EH]	Bemerkung
5200922372	Devisierung CERAMO-Objekte	h	120.00	
5200875572	Erstellung CERAMO-Fugenpläne	h	120.00	
5200922369	Erstellung CERAMO-Mock-up	h	120.00	Gutschrift bei Nettowarenwert >10 000 CHF
5200922370	Muster CERAMO-Sonderbrand		nach Aufwand	
5200922366	Erstellung verfugter CERAMO-Mustertafeln	Stück	300.00	Gutschrift bei Nettowarenwert >10 000 CHF
5200922365	Kosten für Zwischenlagerung CERAMO-Beläge		nach Aufwand	
5200922363	Entladehilfe Kran für CERAMO-Beläge	h	250.00	Mind. 3 Tage im voraus zu reservieren
5200922364	Zusätzliche Frachtkosten CERAMO-Beläge		nach Aufwand	
5200922373	Sonstige Dienstleistungen für CERAMO-Objekte	h	120.00	

Seit jeher erstellt Saint-Gobain Weber AG, respektive **MARMORAN** Leistungsverzeichnisse für verputzte Aussenwärmedämmung. Diese werden in der Regel kostenlos erstellt. Bei der Devisierung von Innenputzen können wir jedoch diese Dienstleistung nicht kostenlos anbieten. Für diese Dienstleistung gelten daher nachfolgende Tarife.



Artikel	Devisierung	Einheit	Preis [CHF/EH]	Bemerkung
5200875560	Devisierung Innenputze Einfamilienhaus	Stück	380.00	Gutschrift bei Auftragseingang
5200875561	Devisierung Innenputze Doppeleinfamilienhaus	Stück	580.00	Gutschrift bei Auftragseingang
5200875562	Devisierung Innenputze Mehrfamilienhaus mit einem Treppenhaus	Stück	750.00	Gutschrift bei Auftragseingang
5200875563	Devisierung Innenputze Mehrfamilienhaus mit zwei Treppenhäusern	Stück	1150.00	Gutschrift bei Auftragseingang

Zufahrts- und Installationsbedingungen

Silo

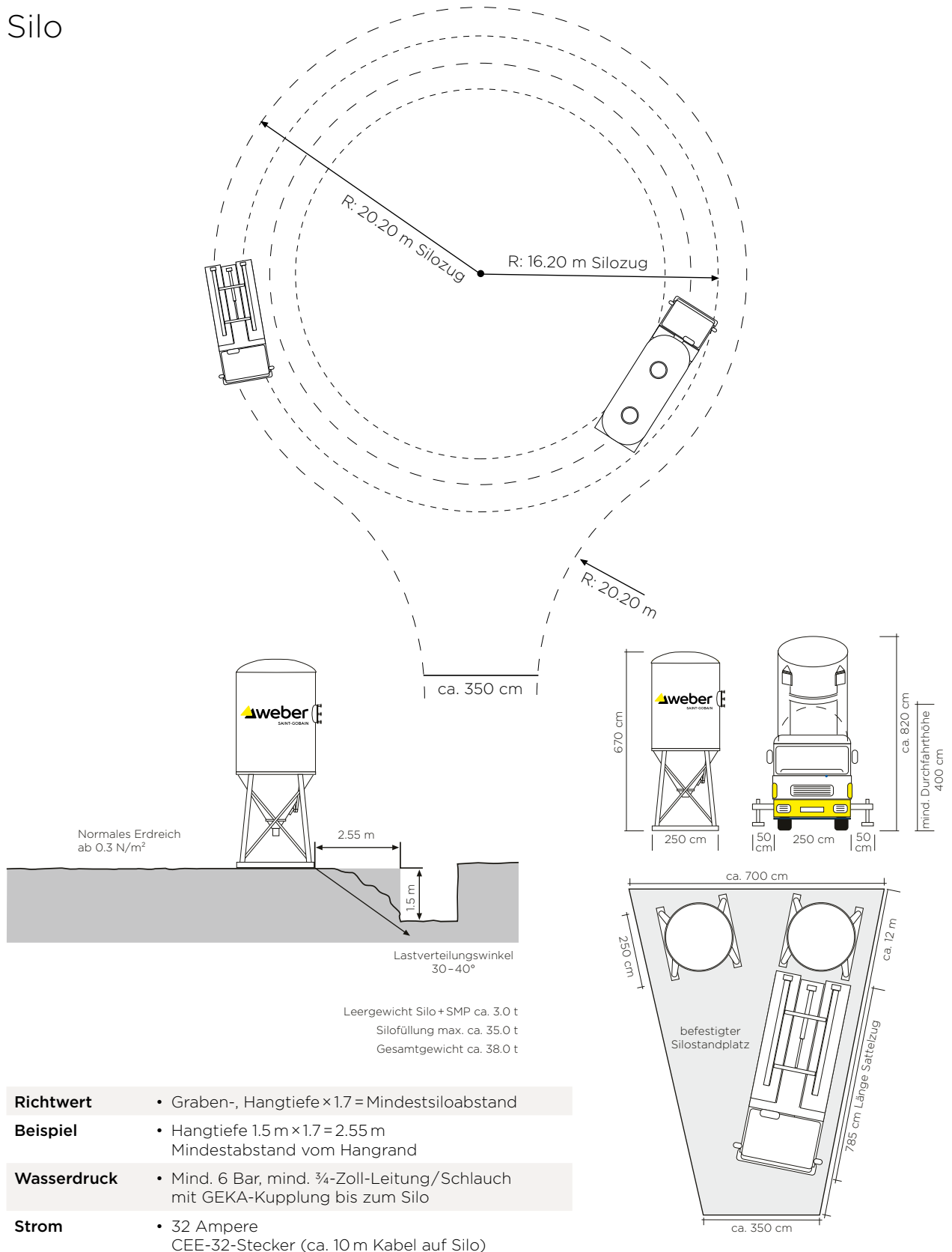

Richtwert	• Graben-, Hangtiefe $\times 1.7$ = Mindestsilobstand
Beispiel	• Hangtiefe 1.5 m $\times 1.7$ = 2.55 m Mindestabstand vom Hangrand
Wasserdruck	• Mind. 6 Bar, mind. 3/4-Zoll-Leitung/Schlauch mit GEKA-Kupplung bis zum Silo
Strom	• 32 Ampere CEE-32-Stecker (ca. 10 m Kabel auf Silo)

Ortschaften mit Erschwerniszuschlag

Wir liefern auf jede Baustelle in der Schweiz!

Bei einigen Ortschaften oder Baustellen gestaltet sich die Anfahrt jedoch herausfordernd, weswegen wir hier einen Erschwerniszuschlag von **CHF 20.00** pro Tonne erheben (eventuell nötige Bewilligungen nach Aufwand). Dies betrifft folgende Ortschaften:

1656	Jaun	1923	Les Marécottes	1965	St-Germain (Savièse)	1991	Pravidondaz (Salins)	3914	Blatten b. Naters
1659	Flendruz	1925	Finhaut	1966	Ayent	1991	Salins	3914	Belalp
1660	La Lécherette	1925	Le Châtelard VS	1966	Argnou (Ayent)	1991	Turin (Salins)	3916	Ferden
1669	Les Sciernes-d'Albeuve	1927	Chemin	1966	Blignou (Ayent)	1992	Crête-à-l'Oeil (Les Agettes)	3917	Goppenstein
1824	Caux	1928	Ravoire	1966	Botyre (Ayent)	1992	Les Mayens-de-Sion	3911	Kippel
1832	Chamby	1929	Trient	1966	Fortunau (Ayent)	1992	Les Agettes	3918	Wiler
1832	Villard-sur-Chamby	1933	Vens	1966	La Place (Ayent)	1992	La Vernaz	3919	Blatten
1833	Les Avants	1934	Bruson	1966	Luc (Ayent)	1993	Veysonnaz	3920	Zermatt
1854	Leysin	1936	Verbier	1966	Saxonne (Ayent)	1993	Clèbes	3922	Kalpetran
1862	Les Mosses	1938	Champex-Lac	1966	Signèse (Ayent)	1993	Baar (Nendaz)	3922	Stalden VS
1862	La Comballaz	1942	Levron	1966	St-Romain (Ayent)	1996	Baar (Nendaz)	3923	Törbel
1863	Le Sépey	1943	Praz-de-Fort	1966	Villa (Ayent)	1996	Fey	3924	St. Niklaus VS
1864	Vers l'Eglise	1944	La Foulyvs	1968	Mase	1996	Condémines	3924	Gasenried
1865	Les Diablerets	1945	Chandonne (Liddes)	1969	St-Martin VS	1996	Saclentse	3925	Grächen
1866	La Forclaz	1945	Chez Petit (Liddes)	1969	Liez	1996	Beuson (Nendaz)	3926	Embd
1873	Val d'Illiez	1945	Dranse (Liddes)	1969	Trogne	1996	Bieudron (Nendaz)	3927	Herbruggen
1873	Champoussin	1945	Fontaine Dessus (Liddes)	1969	Suen	1996	Brignon (Nendaz)	3928	Randa
1873	Les Crosets	1945	Fontaine Dessus (Liddes)	1969	Eison	1997	Basse-Nendaz	3929	Täsch
1874	Champéry	1945	Fornex (Liddes)	1971	Champlan (Grimisuat)	1997	Haute-Nendaz	3932	Visperterminen
1875	Morgins	1945	Les Moulins VS (Liddes)	1971	Grimisuat	1997	Sornard	3933	Staldenried
1882	Gryon	1945	Liddes	1972	Amère	1997	Siviez	3934	Zeneggen
1884	Villars-sur-Ollon	1945	Palasuit (Liddes)	1973	Nax	1997	Niesen Kulm	3935	Bürchen
1884	Arveyes	1945	Petit Vichères (Liddes)	1974	Arbaz	3712	Niesen Kulm	3943	Eischoll
1884	Huémoz	1945	Rive Haute (Liddes)	1975	St-Séverin	3801	Interlaken Ausgänge	3944	Unterbach VS
1884	Bretaye	1945	Vichères (Liddes)	1976	Aven	3801	Eigergletscher	3947	Ergisch
1885	Chesières	1946	Bourg-St-Pierre	1976	Daillon	3801	Jungfrauoch	3954	Leukerbad
1899	Torgon	1948	Fionnay	1976	Erde	3818	Grindelwald	3955	Albinen
1905	Allesse	1948	Courtier	1977	Icogne	3823	Wengen	3956	Guttet-Feschel
1905	Champex-d'Allesse (Dorénaz)	1948	Sarreyer	1978	Lens	3823	Kleine Scheidegg	3957	Bratsch
1911	Mayens-de-Chamoson	1961	Vernamiège	1981	Vex	3825	Mürren	3961	Erschmatt
1911	Ovronnaz (Leytron)	1965	Savièse	1982	Euseigne	3826	Gimmelwald	3961	St-Luc
1912	Dugny (Leytron)	1965	Chandolin (Savièse)	1983	Evolène	3860	Brünig	3961	Chandolin
1912	Montagnon (Leytron)	1965	Diolly (Savièse)	1983	Lanna	3863	Gadmen	3961	Ayer
1912	Produit (Leytron)	1965	Drône (Savièse)	1984	Les Haudères	3863	Nessental	3961	Mission
1914	Auddes-sur-Riddes	1965	Granois (Savièse)	1984	La Tour VS	3864	Guttannen	3961	Zinal
1914	Iséables	1965	La Muraz (Savièse)	1985	La Fardas VS	3901	Rothwald	3961	Grimentz
1918	La Tzoumaz	1965	Mayens-de-la-Zour (Savièse)	1985	La Sage	3905	Saas Almagell	3961	St-Jean VS
1918	Mayens-de-Riddes	1965	Monteiller (Savièse)	1985	Villa (Evolène)	3906	Saas Fee	3962	Montana-Vermala
1922	Salvan	1965	Ormône (Savièse)	1986	Arolla	3907	Simplon Dorf	3963	Crans-sur-Sierre
1922	Les Granges	1965	Roumaz (Savièse)	1987	Hérémece	3907	Simplon Hospiz	3963	Crans-Montana
1923	Le Trétien	1965	Thyon-Les-Collons	1987	Mâche	3907	Gabi	3963	Montana
			Thyon	1988	Thyon	3907	Gondo	3967	Aminona
			Les Collons	1988	Les Collons	3908	Saas Balen	3971	Vercorin
			Arvillard (Salins)	1991	Arvillard (Salins)	3908	Saas Grund	3971	Chermignon
			Misériiez (Salins)	1991	Misériiez (Salins)	3910	Rosswald	3971	Chermignon-d'en-Bas
								3971	Ollon VS



3972	Miège	6637	Sonogno	7133	Obersaxen Affelier	7404	Feldis/Veulden	7535	Valchava
3973	Venthône	6663	Comologno	7134	Obersaxen Meierhof	7431	Thusis Ausgänge	7536	Sta. Maria Val Müstair
3974	Mollens VS	6663	Spruga	7135	Obersaxen Giraniga	7431	Mutten	7537	Müstair
3915	Randogne	6663	Onsernone	7136	Obersaxen Friggahüs	7431	Obermatten	7542	Susch
3982	Bitsch	6664	Vergeletto	7137	Flond	7444	Ausserferrera	7543	Lavin
3983	Bister	6684	Campo	7138	Surcuolm	7445	Innerferrera	7545	Guarda
3983	Filet	6684	Cimalmotto	7141	Luven	7446	Campsut-Cröt	7546	Ardez
3983	Goppisberg	6685	Bosco/Gurin	7142	Cumbel	7447	Cresta	7550	Scuol
3983	Greich	6690	Cavergno	7143	Morissen	7447	Am Bach	7551	Ftan
3983	Mörel	6693	Broglio	7144	Vella	7448	Juf	7552	Vulpera
3984	Fiesch	6694	Prato-Sornico	7145	Degen	7458	Mon	7553	Tarasp
3984	Fieschertal	6695	Peccia	7146	Vattiz	7459	Stierva	7554	Sent
3985	Münster VS	6695	Piano di Peccia	7147	Vignogn	7462	Salouf	7554	Crusch
3985	Geschinen	6696	Fusio	7148	Lumbrein	7463	Riom	7556	Ramosch
3986	Ried-Mörel	6718	Olivone	7148	Surin	7464	Parsonz	7557	Vnä
3987	Riederalp	6872	Salorino	7149	Vrin	7477	Fillisur	7558	Strada
3988	Ulrichen	7026	Maladers	7184	Curaglia	7482	Bergün/Bravuogn	7559	Tschlin
3988	Obergesteln	7027	Castiel	7185	Platta	7482	Stugl/Stuls	7560	Martina
3989	Biel VS	7027	Lüen	7186	Segnas	7484	Latsch	7562	Samnaun-Compatsch
3989	Ritzingen	7028	St. Peter	7186	Mornpé Tujetsch	7492	Alvaneu Dorf	7563	Samnaun Dorf
3989	Selkingen	7028	Pagig	7187	Camischolas	7493	Schmitten	7602	Casaccia
3989	Niederwald	7029	Peist	7188	Sedrun	7494	Wiesen GR	7603	Vicosoprano
3989	Blitzingen	7050	Arosa	7189	Rueras	7500	St. Moritz	7604	Borgonovo
3991	Betten	7050	Innerarosa	7260	Davos Dorf	7502	Bever	7605	Stampa
3992	Bettmeralp	7056	Molinis	7265	Davos Wolfgang	7503	Samedan	7606	Promontogno
3993	Grengiols	7057	Langwies	7270	Davos Platz	7504	Pontresina	7608	Castasegna
3994	Lax	7057	Sapün	7270	Davos Platz 1	7505	Celerina/Schlarigna	7610	Soglio
3994	Martisberg	7058	Litzirüti	7270	Davos 4	7512	Champfèr	7710	Ospizio Bernina
3995	Ernen	7063	Praden	7270	Schatzalp	7513	Silvaplana	7710	Alp Grürn
3995	Ausserbinn	7064	Tschiertschen	7272	Davos Clavadel	7514	Sils/Segl Maria	7741	S. Carlo
3995	Mühlebach	7082	Vaz/Obervaz	7276	Davos Frauenkirch	7514	Fex	7742	Poschiavo
3995	Steinhaus	7104	Versam	7277	Davos Glaris	7515	Sils/Segl Baselgia	7742	Sfazü
3996	Binn	7104	Arezen	7278	Davos Monstein	7516	Maloja	7742	La Rösa
3997	Bellwald	7106	Tenna	7312	Pfäfers	7517	Plaun da Lej	7743	Brusio
3997	Bellwald	7107	Safien Platz	7313	St. Margrethenberg	7522	La Punt-Chamues-ch	7743	Miralago
3998	Reckingen VS	7108	Mura	7314	Vadura	7523	Madulain	7744	Campocologno
3998	Gluringen	7109	Thalkirch	7315	Vättis	7524	Zuoz	7745	Li Curt
3999	Oberwald	7111	Pitasch	7317	Valens	7525	S-chanf	7146	Le Prese
6544	Braggio	7112	Duvin	7317	Balen-Gassaura	7526	Cinuos-chel	7747	Viano
6545	Selma	7113	Camuns	7317	Vasön	7527	Brail	7748	Campascio
6546	Cauco	7114	Uors	7317	Schwendi im Weisstannental	7530	Zernez		
6547	Augio	7115	Surcasti	7325	Weisstannen	7532	Tschierv		
6548	Rossa	7116	Tersnaus	7326		7533	Fuldera		
6549	Laura	7116	St. Martin			7534	Lü		
6571	Indemini	7132	Vals						
6611	Mosogno								
6611	Gresso								
6611	Crana								
6636	Frasco								

Rechtliche Hinweise

Allgemeine Geschäftsbedingungen AGB, der Saint-Gobain Weber AG

Allgemeine Geschäfts- und Verkaufsbedingungen

1. Diese allgemeinen Geschäfts- und Verkaufsbedingungen sind fester und integrierender Bestandteil des zwischen dem Kunden und der Saint-Gobain Weber AG respektive KBS Kirchofer Bodensysteme AG (nachfolgend Saint-Gobain Weber AG) abgeschlossenen Vertrages. Änderungen sind nur mit schriftlicher Zustimmung der Saint-Gobain Weber AG gültig. Allgemeine Geschäftsbedingungen des Kunden haben keine Geltung.
 2. Die Saint-Gobain Weber AG verfügt über verschiedene Produktbereiche, für die unterschiedliche Verkaufs- und Lieferbedingungen gemäss den unter Services in den jeweiligen Preislisten aufgeführten Bedingungen zur Anwendung kommen.
 3. Die Saint-Gobain Weber AG bemüht sich, dem Kunden das gesamte Produktsortiment ständig zur Verfügung zu halten. Ungeachtet dieses Grundsatzes hat die Saint-Gobain Weber AG jedoch das Recht, Produkte jederzeit technisch zu verändern, Gebindegrößen zu wechseln und die Verkaufspreise und Lieferfristen den Umständen anzupassen.
 4. Nach Möglichkeit erfolgt die Lieferung zeitlich gemäss Kundenwunsch. Die Lieferfristen für lagerhaltige Standardprodukte betragen in der Regel mindestens 2 Arbeitstage.
 5. Direktabholungen ab den Lagerstandorten der Saint-Gobain Weber AG sind nur nach Voranmeldung durch den Kunden und Bestätigung durch die Saint-Gobain Weber AG möglich.
 6. Für Lieferverzögerungen infolge ausserordentlicher Umstände und höherer Gewalt, wie erschwerten Zuliefer-, Produktions-, Energie- und Verkehrsbedingungen, Störung des Arbeitsfriedens, behördlichen Massnahmen, Pandemie und Epidemie etc., wird jegliche Haftung wegbedungen. Eine Entschädigung für mögliche Wartezeiten wird nicht übernommen.
 7. Der Kaufvertrag gilt als abgeschlossen, sobald die Bestellung des Kunden bei der Saint-Gobain Weber AG eingetroffen ist, es sei denn, die Saint-Gobain Weber AG informiert den Kunden innerhalb angemessener Frist, dass die Bestellung nicht akzeptiert werden kann. Die Risiken der mündlichen Bestellungsübermittlung trägt der Kunde.
 8. Nutzen und Gefahr gehen mit der Ablieferung ab Verkaufsstelle oder Lager an den Kunden über, selbst wenn die Lieferung franko Baustelle erfolgt.
 9. Bei Angabe des Ausmasses in m² können keine Reklamationen wegen zu viel oder zu wenig gelieferten Materials berücksichtigt werden. Der Verbrauch ergibt sich aus der Beschaffenheit des Untergrundes sowie der jeweiligen Verarbeitungsweise. Die Annahmen der Saint-Gobain Weber AG beruhen auf Durchschnittswerten.
 10. Aus fabrikationstechnischen Gründen sind bei der Herstellung von getönten Deckputzen Mengendifferenzen (±5%) möglich. Allfällige Mehrmengen werden in Rechnung gestellt. Ein Rückgaberecht besteht nicht.
 11. Ohne anderslautende Vereinbarung gelten die Preise gemäss der jeweils gültigen Preisliste sowie die aktuell gültigen Zuschläge, die auf www.ch.weber unter «Preis Anpassungen» aufgeführt sind.
 12. Der Kunde muss die Beschaffenheit der Ware sofort nach Empfang prüfen. Die Ware gilt als vertragsgemäss und ohne erkennbare Mängel geliefert, wenn der Kunde nicht spätestens 5 Arbeitstage nach Ablieferung die Saint-Gobain Weber AG gegenteilig in Schriftform informiert. Ergeben sich später verdeckte Mängel, die bei der übungsgemässen Untersuchung nicht erkennbar waren, sind diese innerhalb von 10 Arbeitstagen seit der Entdeckung schriftlich anzuzeigen. Andernfalls verirken allfällige Ansprüche. Beanstandungen im Zusammenhang mit der Rechnung müssen innert 30 Tagen ab Rechnungsdatum erfolgen.
- Beanstandungen zu Farbtonabweichungen bei eingefärbten Produkten müssen spätestens 5 Arbeitstage nach Ablieferung, aber in jedem Fall vor der Anwendung schriftlich an die Saint-Gobain Weber AG gemeldet werden. Wird ein eingefärbtes Produkt trotzdem verarbeitet, kann nachträglich keine Beanstandung geltend gemacht werden. Bei Nachbestellungen von eingefärbten Produkten ist der Farbton unbedingt vor der Applikation mit den bereits erstellten Flächen zu vergleichen.
13. Die Saint-Gobain Weber AG garantiert einwandfreie Qualität der gelieferten Ware; geringe Farbabweichungen gelten jedoch nicht als Mangel. Ist die Ware mangelhaft, wird sie von der Saint-Gobain Weber AG ohne Weiteres durch Ware von einwandfreier Qualität ausgetauscht. Weitergehende Ansprüche des Kunden, wie insbesondere allfällige Schadenersatzansprüche sind ausgeschlossen und wegbedungen. Ein Rückgaberecht besteht nicht. Die Verjährung von Gewährleistungsansprüchen richtet sich nach Art. 210 OR.
 14. Die Produkte der Saint-Gobain Weber AG dürfen nur für die in den entsprechenden Datenblättern festgehaltenen Anwendungsbereiche und nur gemäss den dort beschriebenen Verarbeitungsbedingungen verwendet werden. Abweichungen von diesen Voraussetzungen bedürfen der ausdrücklichen Zustimmung der Saint-Gobain Weber AG. Im Rahmen der Verwendung der Produkte hat der Kunde die produktspezifischen Normen und anerkannten Regeln der Technik und Baukunde hinsichtlich Verarbeitung und Qualitätskontrollen und -sicherung zu beachten und umzusetzen.
 15. Empfehlungen an den Kunden über Anwendung, Verbrauch bei der Verarbeitung, Abtrocknungszeit, Farbveränderungen usw. beruhen auf Erfahrungen der Saint-Gobain Weber AG in der Anwendung der verkauften Produkte, sind jedoch unverbindlich. Aus einer Beratung entsteht keine Haftung der Saint-Gobain Weber AG. Die einwandfreie, problem-spezifische Auswahl, Mischung, Verarbeitung, Applikation und ein in den Normen liegender Verbrauch der Produkte liegen allein im Verantwortungsbereich des Kunden. Für Schäden, die bei der Verarbeitung oder danach entstehen, ist die Saint-Gobain Weber AG nicht haftbar.
 16. Silo-Miete, -Platzierung und -Betrieb
 - a) Das Silo wird dem Kunden leihweise zur Verfügung gestellt. Es bleibt im Eigentum der Saint-Gobain Weber AG.
 - b) Der Kunde ist für den Standort des Silos verantwortlich. Für jedes Silo ist eine Zufahrt von 3.5m Breite, 4m Höhe und eine Fläche von mind. 2.5m×2.5m erforderlich. Das Silo wiegt in vollständig befülltem Zustand ca. 35t (18m³) bzw. 23t (12m³). Der Kunde hat dafür zu sorgen, dass der Untergrund die nötige Tragfähigkeit aufweist und das Silo nötigenfalls gegen seitliches Abrutschen und Unterspülung gesichert ist. Die Erstellung eines eventuellen Unterbaues bei ungenügender Bodenbeschaffenheit ist Sache des Kunden.
 - c) Die Verantwortlichkeit der Saint-Gobain Weber AG beschränkt sich auf die Anlieferung und Abholung des Silos, d.h. solange das Silo fest mit der Hebevorrichtung des Stellfahrzeuges verbunden ist. Der Kunde ist haftbar gegenüber Dritten und der Saint-Gobain Weber AG für Schäden, die durch Mängel am Silostandplatz oder unsachgemässer Behandlung verursacht werden. Der Kunde trägt auch die Kosten für die Bergung von Silos, die nicht mehr mit dem Stellfahrzeug abgeholt werden können. Er verpflichtet sich, fehlende Teile am Silo oder ausgeliehenen Maschinen zu ersetzen. Durch die Saint-Gobain Weber AG erfolgt keine Kostenübernahme oder Haftung für Ausfallzeiten aufgrund defekter Maschinen oder Geräte, die während des Baustellenbetriebes ausgefallen sind.
 - d) Das Silo wird innert 3 Arbeitstagen ohne zusätzliche Kosten abgeholt. Wird vom Kunden auf eine kürzere Abholfrist bestanden, werden die zusätzlichen Kosten nach Aufwand gemäss Preisliste berechnet. Die Saint-Gobain Weber AG kann nach eigenem Ermessen auf die Fakturierung der zusätzlichen Kosten verzichten, wenn sich eines ihrer Stellfahrzeuge in der betreffenden Umgebung befindet.

- e) Die mit dem Silo gelieferten Verarbeitungsgeräte und -maschinen sind vollständig, funktionstüchtig und gereinigt an die Saint-Gobain Weber AG zurückzugeben. Schäden und Verunreinigungen an Maschinen und Geräten, die durch unsachgemässe Behandlung oder auf Vernachlässigung der Sorgfaltspflicht zurückzuführen sind, werden dem Käufer nach Aufwand in Rechnung gestellt.
17. Gegenüber Forderungen der Saint-Gobain Weber AG ist das Recht des Kunden zur Verrechnung von allfälligen Gegenansprüchen irgendwelcher Art ausgeschlossen.
 18. Kunden, die das erste Mal Produkte oder Systeme der Saint-Gobain Weber AG verarbeiten, können den Vorfürhdienst (maximal ½ Arbeitstag pro Produktgruppe resp. Systemarbeitsphase) beantragen. Unterstützung durch den Vorfürhdienst wird gemäss Preisliste fakturiert. Die Mitarbeit des Vorfürhdienstes begründet keine Garantie-Verpflichtungen der Saint-Gobain Weber AG an den Ausführungsarbeiten und dem Werk. Hierfür bleibt ausschliesslich der Kunde verantwortlich. Auch entfallen dadurch nicht die Prüf- und Rückgabemöglichkeiten des Kunden gemäss Ziffer 12.
 19. Änderungen dieser allgemeinen Verkaufsbedingungen bedürfen zu deren Gültigkeit der Schriftform.
 20. Das Vertragsverhältnis untersteht schweizerischem Recht, unter Ausschluss des Übereinkommens der Vereinten Nationen über Verträge über den internationalen Warenkauf. Erfüllungsort und Gerichtsstand für sämtliche Verpflichtungen des Kunden und der Saint-Gobain Weber AG ist 5405 Baden. Die Saint-Gobain Weber AG hat wahlweise jedoch auch das Recht, den Kunden an seinem Sitz bzw. Wohnsitz zu belangen.
- Die Mindestabnahmemenge liegt bei 3 Tonnen. Werden weniger als 3 Tonnen verbraucht, werden trotzdem 3 Tonnen fakturiert.
 - d) Bei Silolieferungen gilt ein Mindestverbrauch je Arbeitstag gemäss den unter Services aufgeführten Bedingungen. Wird der durchschnittliche Mindestverbrauch pro Arbeitstag unterschritten, wird für jeden dieser Arbeitstage die Standzeit gemäss den unter Services aufgeführten Preisen fakturiert.
4. Selbstabholer haben die Einhaltung der gesetzlichen Bestimmungen über die Beförderung gefährlicher Güter auf der Strasse zu beachten. Sie tragen in jedem Falle das Transportrisiko.
 5. Ohne anderslautende Vereinbarung gelten die Preise, die sich aus der jeweils gültigen Preisliste der Saint-Gobain Weber AG ermitteln. Im Übrigen gelten die allgemeinen Geschäfts- und Verkaufsbedingungen der Saint-Gobain Weber AG.
 6. Ein Rückgaberecht besteht nicht. Ausnahmsweise und nach vorheriger Absprache mit der Saint-Gobain Weber AG können Materialien zurückgenommen werden. Dazu gilt folgende Regelung:
 - a) Für wiederverwendbare, nicht eingefärbte Produkte in ungeöffneten Originalgebinden wird der ursprünglich berechnete Preis unter Abzug der angefallenen Transport- und Bearbeitungskosten gemäss gültiger Preisliste gutgeschrieben. Es werden nur Retouren mit einem Mindest-Netto-Warenwert gemäss gültiger Preisliste gutgeschrieben.
 - b) Für nicht wiederverwendbare Produkte, die entsorgt werden müssen, werden zusätzlich die Entsorgungskosten nach Aufwand fakturiert. Eine Gutschrift erfolgt nicht. Die Saint-Gobain Weber AG entscheidet nach erfolgter Materialprüfung und eigenem Ermessen, ob ein Produkt a) oder b) zugeordnet wird.

Eine Rücknahme sämtlicher Dämmplatten, Dachrandwinkel, Rundungs-, Sturz-, Leibungs-, Sockel-, Trag-, Falzelemente, Sockelleisten, Fensterbänke, speziell eingefärbter Materialien und Sonderprodukte ist NICHT möglich.

Preis- und Zahlungskonditionen

Für Material-Mindestlieferungen, Baustellen-Pauschalen, Transportzuschläge und AWT-Einsätze gelten die in den Preislisten unter Services aufgeführten Bedingungen und Preise.

1. Zahlungskonditionen:
 - 30 Tage netto.
 - Abzüge werden nachbelastet.
2. Die Preise verstehen sich wie folgt:
 - a) Exklusive MwSt.
 - b) Ab Händlerlager oder über Baustoffhändler: gemäss Preislisten und allgemeinen Geschäftsbedingungen des Baustoffhandels.
 - c) Ab Werk oder franko Baustelle resp. Lager Talstation. Für Lieferungen in Berggebieten mit Anhängerverbot und Gewichtsbegrenzung wird ein Zuschlag gemäss den Tarifen der ASTAG fakturiert. Allfällige Wäge-, Stell- und Anschlussgebühren gehen zu Lasten des Kunden, ebenso Warte- und längere Abladezeit.
 - d) Fakturierung von Kleinmengenzuschlägen sowie weitere Logistikservices erfolgen gemäss Preisliste.
 - e) Staffelpreise sowie alle Zuschläge (wie z.B. Kleinmengen-, Transport-, Tönungs-, Frachtkosten-, Kranwagenzuschlag usw.) werden einzeln angewendet. Jede Lieferung wird als Einzelbestellung betrachtet. Für die Preisbestimmung ist die Zusammenfassung einzelner Lieferungen nicht zulässig.
3. Silolieferungen:
 - a) Silo-Leerstellungen, Umstellungen sowie Vorfrachtabzüge für Restmengen bei Warenrücknahmen im Silo werden gemäss den unter Services aufgeführten Preisen fakturiert. Die Kosten für eine Siloumstellung auf eine neue Baustelle werden nicht berechnet, wenn innerhalb von 4 Wochen eine Siloeinblasung erfolgt.
 - b) Es werden immer mindestens 7 Tonnen fakturiert, bei Leichtgrundputzen mindestens 6 Tonnen und bei **weber ip 1000** sowie **weber ip 1000 plus** mindestens 4 Tonnen.
 - c) Für Combimörtel für die Aussenisolation gilt:
 - Restmengen über 500 kg werden gutgeschrieben.

Ein Partner – unzählige Lösungen



Gipser, Maler, Fassadenbauer

- VAWD und VHF
- Grund- und Deckputze
- Harte Beläge
- Farben



Treten Sie mit uns
in Kontakt

SAINT-GOBAIN

Saint-Gobain Weber AG

Hauptsitz

Täferstrasse 11b
5405 Baden-Dättwil
T. +41 56 484 24 24

Verkaufsorganisation Deutschschweiz

Industriestrasse 10
8604 Volketswil
T. +41 44 947 88 00

Verkaufsorganisation Westschweiz

Boulevard de l'Arc-en-Ciel 28
1030 Bussigny
T. +41 21 637 00 80

Verkaufsorganisation Tessin

Via Cantonale 69
6805 Mezzovico
T. +41 91 946 19 50

www.ch.weber
www.marmoran.swiss



Plattenleger

- Klebe- und Fugenmörtel
- Bodenausgleichsmassen
- Abdichtungen
- Trittschallminderung



Baumeister

- Beton/Spritzbeton
- Mauermörtel
- Betoninstandsetzung
- Abdichtung



Bodensysteme

- Fliessestriche
- Renovationslösungen
- Industrieböden
- Bauchemie